Fondo Multilateral de Inversiones
Miembro del Grupo BID

REPORTE DE ESTADO DEL PROYECTO

JULIO 2017 - DICIEMBRE 2017

SECCIÓN 1: SÍNTESIS DEL PROYECTO

NOMBRE DEL PROYECTO: Requisitos No Arancelarios Para el Acceso de las PyMES al Mercado delas Americas

Nro. Proyecto: CO-M1103 - Proyecto No.: ATN/ME-15467-CO

Propósito: Facilitar a las MIPYMEs el acceso al sistema de información INTradeBID-RNA para la identificación de los requisitos que deben cumplir sus productos para acceder a los mercados internacionales

País Administrador	País Beneficiario
COLOMBIA	COLOMBIA

Agencia Ejecutora:	FIDUCIARIA COLOMBIANA DE COMERCIO EXTERIOR S.A. ? FIDUCOLDEX - PROCOLOMBIA	**Líder equipo de diseño:**	MARGARITA RIOS JARAMILLO
		Líder equipo de supervisión:	CHRISTINE TERNENT

CICLO DEL PROYECTO

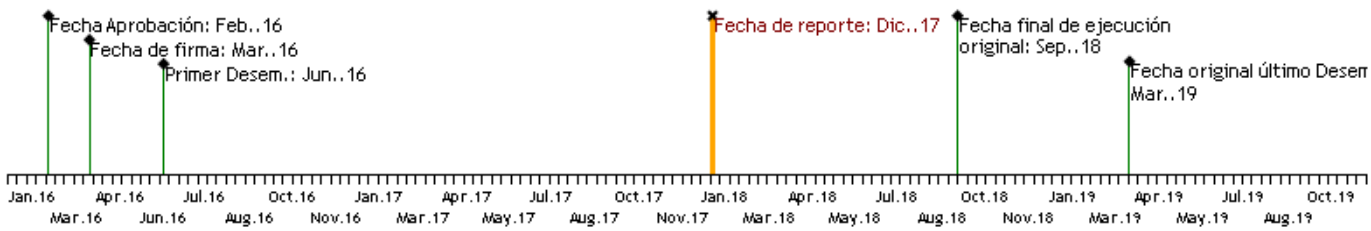

RECURSOS

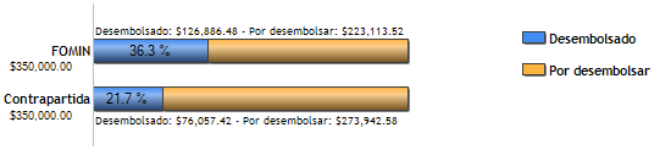

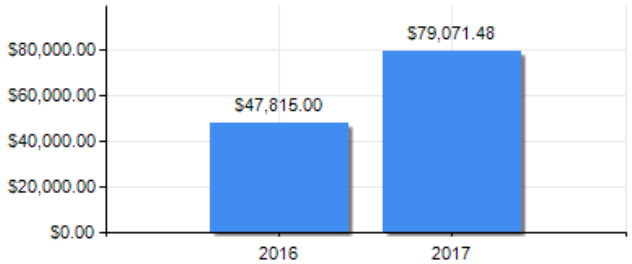

PUNTAJE DE DESEMPEÑO

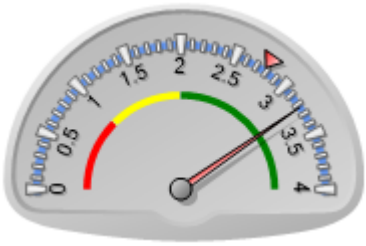

Puntaje actual: Satisfactorio: 3.233
Promedio FOMIN: 2.779

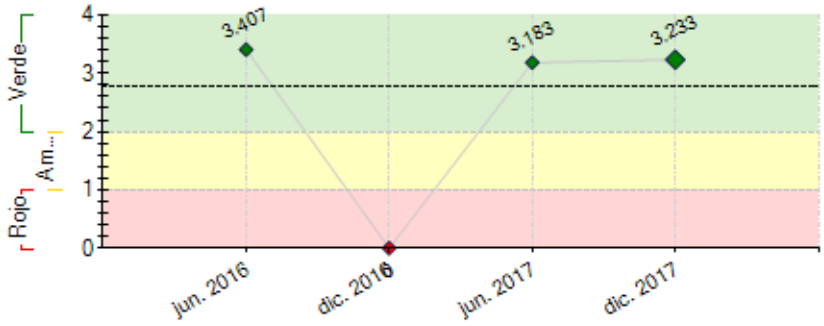

----- Promedio desempeño FOMIN

RIESGOS EXTERNOS

CAPACIDAD INSTITUCIONAL

	Riesgo
Administración Financiera:	Baja
Adquisiciones:	Baja
Capacidad Técnica:	Baja

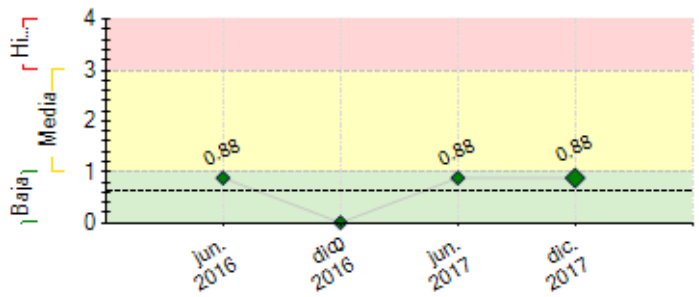

---- Promedio de riesgo FOMIN: 0.628

SECCIÓN 2: DESEMPEÑO

Resumen del desempeño del proyecto desde el inicio

Los principales resultados acumulados son: 1) Se genera el plan de comunicaciones, donde se construye el nombre para el sistema: Export Access; se establecen los medios y modos de divulgación para los próximos meses 2) El proceso de desarrollo de la herramienta se encuentra en versión BETA 3) Las consultorías para el levantamiento de información siguen su rumbo 4) Se modifica el plan de adquisiciones, con el fin de mejorar el alcance del proyecto en términos de mayor impacto 5) Se generan y establecen las alianzas colaborativas. El proyecto ha tenido dificultades en el desarrollo de la herramienta, donde diferentes programaciones y actualizaciones en distintos servidores han llevado a que la entrada en producción se vea afectada. Lo anterior significa un riesgo ya que el indicador de desarrollo y puesta en línea de la herramienta se pueda ver afectado, la forma más adecuada de mitigar este riesgo está asociado a realizar las pruebas y validaciones inmediatamente las respectivas actualizaciones y las programaciones faltantes queden montadas en la herramienta y así poder dar visto bueno sobre este desarrollo. Las perspectivas futuras en cuanto al logro de los objetivos son altamente optimistas debido al interés y grado de importancia que se le ha visto a la herramienta en la región. En el restante de ejecución se hará énfasis en la puesta en línea del sistema y en la respectiva capacitación a MIPYME´s y aliados para darle cumplimiento a los indicadores establecidos.

Comentarios del líder de Equipo de Supervisión

De acuerdo con los comentarios de la Agencia Ejecutora

Resumen del desempeño del proyecto en los últimos seis meses

Los principales logros alcanzados en este periodo son: 1) Fase de implementación del Plan de Comunicaciones 2) Capacitación y validación sobre la herramienta y su uso a los aliados de la CAN y la AP. La principal dificultad se encontró en el desarrollo del sistema, donde diferentes inconvenientes en programación y estabilización con la interoperabilidad y los servidores llevaron a impactar negativamente en el primer hito ocasionando un retraso 3) Para el siguiente semestre la coordinación tiene establecido 1) Desarrollar completamente el sistema, estabilizarlo internamente y con INTRadeBID, y validarlo con MYPIME´s. 2) Divulgar el sistema para los empresarios y aliados a nivel local y nivel regional 3) Invitar y contratar a los consultores para el levantamiento de información de las subpartidas arancelarias seleccionadas con los aliados para cada país. 4) Hacer seguimiento a la línea base. 5) Invitar y contratar consultoría para la actualización de las fichas 6) Se planea reiniciar las comunidades de práctica utilizando la plataforma de Connect Américas.

Comentarios del líder de Equipo de Supervisión

De acuerdo con los comentarios de la Agencia Ejecutora

SECCIÓN 3: INDICADORES E HITOS

		Indicadores	Línea de base	Intermedio 1	Intermedio 2	Intermedio 3	Planificado	Logrado	Estado
Fin: Contribuir a incrementar las exportaciones de las MIPYMES Colombianas y de la región preparadas para exportar mediante el acceso a información sobre los RNA.	I.1	500 MIPYMES en Colombia incrementan en un 10% sus ingresos procedentes de las exportaciones. (CRF # 330101)	0	200			500	0	
				Mar. 2018			Sep. 2018		
	I.2	300 MIPYMES preparadas para exportar en Colombia acceden a mercados internacionales por primera vez. (CRF # 330601)	0	100			300	0	
				Mar. 2018			Sep. 2018		
	I.3	200 MIPYMES en Colombia diversifican exportaciones en productos y/o mercados.(CRF # 330601)	0	100			200	0	
				Mar. 2018			Sep. 2018		
Propósito: Facilitar a las MIPYMEs el acceso al sistema de información INTradeBID-RNA para la identificación de los requisitos que deben cumplir sus productos para acceder a los mercados internacionales	R.1	3.000 MIPYMES en Colombia ingresan al sistema de información RNA (CRF # 160100)	0	1500			3000	0	
				Mar. 2018			Sep. 2018		
	R.2	200 MIPYMES utilizan INTradeBID -RNA en otros países (CRF # 160100)	0	100			200	0	
				Mar. 2018			Mar. 2019		
Componente 1: Componente I: Desarrollo, puesta en línea y prueba del RNA Integrado a INTradeBID. **Peso:** 73% **Clasificación:** Satisfactorio	**C1.I1**	Prototipo diseñado y validado con las MIPYMES y Aliados	0	1			1	1	Finalizado
				Mar. 2017			Mar. 2017	Abr. 2017	
	C1.I2	Sistema RNA desarrollado y validados con usuarios PYME y Aliados	0				1	0.6	Finalizado
							Dic. 2017	Jun. 2017	
	C1.I3	Interoperabilidad de la plataforma INTradeBID-RNA	0				1	0.6	Finalizado
							Dic. 2017	Jun. 2017	
Componente 2: Componente II: Regionalización de INTradeBID-RNA. **Peso:** 21% **Clasificación:** Satisfactorio	**C2.I1**	Una Alianza colaborativa que apoya el escalamiento de INTradeBID-RNA	0				1	1	Finalizado
			Mar. 2016				Mar. 2017	May. 2017	
	C2.I2	PROCOLOMBIA genera transferencia a organizaciones aliadas en el sistema INTradeBID-RNA.	0				4	0.65	En curso
							Mar. 2018	Nov. 2016	
	C2.I3	PROCOLOMBIA Capacita a 500 MIPYMES sobre el uso del sistema de información INTradeBID-RNA.	0				500		
							Sep. 2018		
Componente 3: Gestión de Conocimiento	**C3.I1**	Diseminación de los productos conocimiento infografía y guía metodológica (comercial) y caso de estudio a 50	0				50		

Peso: 6% **Clasificación:** Satisfactorio		organizaciones públicas y privadas asesoras de las MIPYMES diferente a las participantes en la alianza colaborativa.					Sep. 2018		

Hitos		Planificado	Fecha Vencimiento	Logrado	Fecha en que se logró	Estado
H0	Condiciones previas	1	Sep. 2016	5	May. 2016	Logrado
H1	[*] Sistema de información RNA desarrollado, integrado a INTradeBID y validado con los usuarios MIPYME y aliados	1	Ene. 2018			
H2	Sistema de información INTradeBID-RNA transferido a 4 organizaciones participantes en la alianza colaborativa	1	Mar. 2018	1	Nov. 2017	Logrado
H3	500 Pymes capacitadas en el uso del sistema INTradeBID-RNA	500	Sep. 2018			

[*] Indica que el hito ha sido reformulado

FACTORES CRÍTICOS QUE HAN AFECTADO EL DESEMPEÑO

[X] Otros, cuáles?: Dificultad con el desarrollo de la plataforma

SECCIÓN 4: RIESGOS

RIESGOS MÁS RELEVANTES QUE PUEDEN AFECTAR EL DESEMPEÑO FUTURO

	Nivel	Acción de mitigación	Responsable
1. La falta de actualización de la información puede desestimular el uso de la plataforma por parte del sector privado.	High	Para mitigar este riesgo se generarán acuerdos interinstitucionales con organizaciones públicas y privadas interesados en usar la plataforma, los cuales contribuirán con el ingreso y actualización de la información de su respectivo país. En el caso de Colombia, PROCOLOMBIA asumirá el proceso de actualización de los datos e incluirá en el presupuesto ordinario de la institución los recursos requeridos para la ejecución de tareas de actualización de la información en el RNA.	Invitado Proyecto
2. Restricciones para el acceso a datos sobre exportaciones a nivel de empresas que facilite la medición de los impactos del Proyecto	Baja	se usarán las bases de datos de Procolombia y las estadísticas nacionales de organismos gubernamentales como el DANE	Invitado Proyecto
3. Riesgo de que la RNA no sea una plataforma genérica (procesos internacionales) y por tanto, desestimula su uso en la región	Baja	Para mitigar este riesgo se hará un desarrollo basado en estándares internacionales, apoyado en el desarrollo de interfaces e intercambio de información con los países interesados en usar el sistema RNA, así como actividades de prueba y testeo con los participantes en la alianza colaborativa	Invitado Proyecto
4. Riesgos de incompatibilidad técnica (estructuras tecnológicas no integrables) que impida establecer un enlace entre INTradeBID-RNA y los sistemas de información de los países interesados en usar la plataforma	Baja	Para mitigar este riesgo se hará un desarrollo basado en estándares internacionales, apoyado en el desarrollo de interfaces e intercambio de información con los países interesados en usar el sistema RNA, así como actividades de prueba y testeo con los participantes en la alianza colaborativa	Invitado Proyecto
5. Las organizaciones participantes en la alianza colaborativa no tienen interés en adoptar los servicios de -INTradeBID-RNA en su Modelo de negocio para la prestación de servicios de asesoría a las MIPYMES.	Baja	Para mitigar este riesgo, la estrategia de comunicación del Proyecto promocionará y posicionará la plataforma entre las audiencias clave identificadas e incluirá estudios de casos que demuestren el valor agregado de la plataforma y la eficacia para las MIPYMEs exportadoras	Invitado Proyecto

NIVEL DE RIESGO DEL PROYECTO: Media **NÚMERO TOTAL DE RIESGOS:** 6 **RIESGOS VIGENTES:** 6 **RIESGOS NO VIGENTES:** 0 **RIESGOS MITIGADOS:** 0

SECCIÓN 5: SOSTENIBILIDAD

Probabilidad de que exista sostenibilidad después de terminado el proyecto: P - Probable

FACTORES CRÍTICOS QUE PUEDEN AFECTAR LA SOSTENIBILIDAD DEL PROYECTO

[No se reportaron factores para este período]

Acciones realizadas o a ser implementadas relativas a la sostenibilidad:

Se logró modificar el alcance del proyecto con el fin de garantizar mayor cantidad de información sobre Requisitos No Arancelarias en el sistema, con este cambio se espera que el uso y actualización en cada uno de los países aliados perdure por un periodo de tiempo considerable. Se hace una capacitación con los aliados de manera presencial en Bogotá, se firma carta de intención con cada uno de ellos (CAN y AP), se deja estipulada tanto la metodología a seguir como los compromisos de cada una de las partes.

SECCIÓN 6: LECCIONES PRÁCTICAS

	Relativo a	Autor
1. Gracias a la potencialización del impacto y alcance del proyecto, la posibilidad de generar las diferentes sinergias con los aliados se logró sin ningún inconveniente, el constante	Sustainability	Siabatto, Janneth

acompañamiento del BID ha permitido despertar un interés y compromiso en los aliados, no solo a corto plazo si no provocando una posible búsqueda para generar más fases del proyecto e intentando buscar una perdurabilidad a mediano y largo plazo.