Fondo Multilateral de Inversiones
Miembro del Grupo BID

REPORTE DE ESTADO DEL PROYECTO

JULIO 2018 - DICIEMBRE 2018

SECCIÓN 1: SÍNTESIS DEL PROYECTO

NOMBRE DEL PROYECTO: Requisitos No Arancelarios Para el Acceso de las PyMES al Mercado delas Americas

Nro. Proyecto: CO-M1103 - Proyecto No.: ATN/ME-15467-CO

País Administrador	País Beneficiario
COLOMBIA	COLOMBIA

Agencia Ejecutora: FIDUCIARIA COLOMBIANA DE COMERCIO EXTERIOR S.A. ? FIDUCOLDEX - PROCOLOMBIA

Líder equipo de diseño: CHRISTINE TERNENT
Líder equipo de supervisión: CHRISTINE TERNENT

CICLO DEL PROYECTO

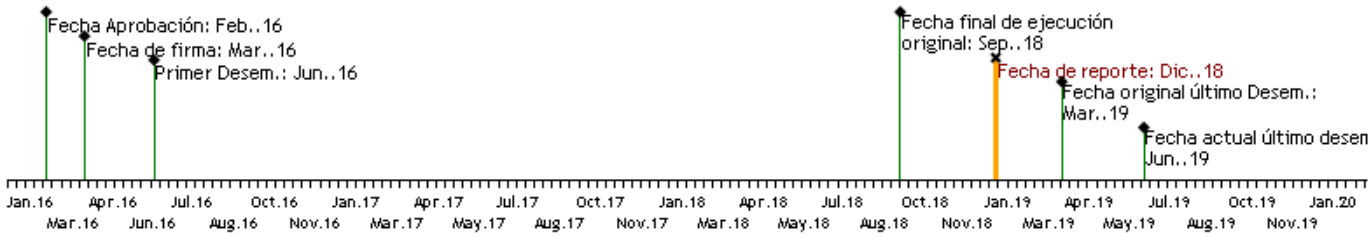

RECURSOS

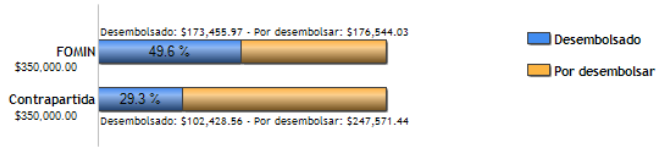

PUNTAJE DE DESEMPEÑO

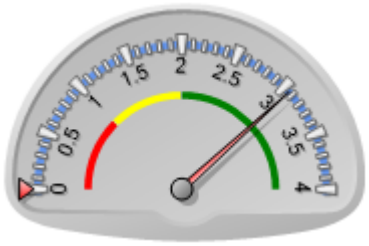

Puntaje actual: Satisfactorio: 3.064
Promedio FOMIN: 0

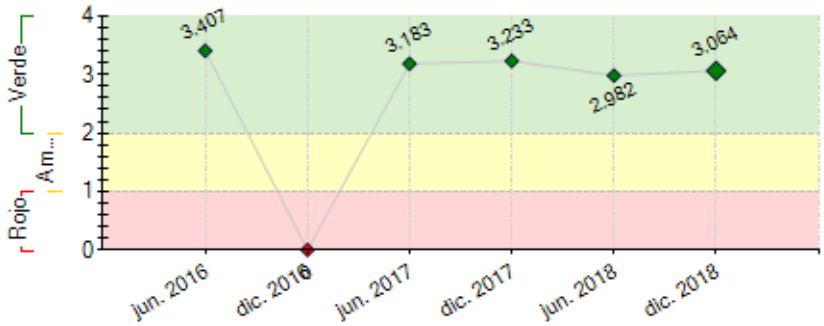

----- Promedio desempeño FOMIN

RIESGOS EXTERNOS

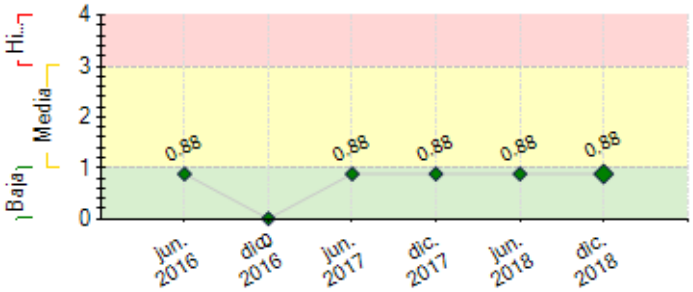

---- Promedio de riesgo FOMIN: 0

CAPACIDAD INSTITUCIONAL

	Riesgo
Administración Financiera:	Baja
Adquisiciones:	Baja
Capacidad Técnica:	Baja

SECCIÓN 2: DESEMPEÑO

Resumen del desempeño del proyecto desde el inicio

Los principales resultados alcanzados en forma acumulada son: 1) Lanzamiento de la herramienta el 23 de julio de 2018 con participación de 110 empresas, gremios y entidades gubernamentales a nivel nacional 2) Campaña de plan de mercadeo , teniendo presencia en redes sociales (Instagram, Twitter y LinkedIn), al igual que divulgación en medios masivos como el diario La república, diario Otún, El país, entre otros teniendo un valor estimado en free press de $38,9 millones 3) Desde la salida al aire hasta el 31 de diciembre de 2018 se cuentan con 2175 registros de empresas en Colombia y otros países 4) En el marco del acuerdo para la transferencia de la plataforma (RNA) a los países de la Alianza del Pacifico y la Comunidad Andina –CAN (Bolivia, Ecuador, Perú, Chile, México), se generó la salida de México debido a los cambios políticos que actualmente tiene este país, se finalizó el levantamiento de información con Perú y Chile con un total aproximado de 1200 subpartidas arancelarias y se dio continuidad con el levantamiento en Ecuador y Bolivia. Así mismo se está trabajando en un proceso de selección y contratación de consultor en El Salvador para la actualización de fichas con ese país en el marco del proyecto Fichas Técnicas RNA (UNAD, ADEX, ADOEXPO) realizado con el BID en años anteriores. Así mismo se continua con la capacitación a MIPYME´s y aliados en Colombia y en los países aliados, para darle cumplimiento a los indicadores establecidos.

Comentarios del líder de Equipo de Supervisión

De acuerdo con los comentarios de la Agencia Ejecutora
Desde el punto de vista de supervision, ha sido un trabajo entre el sector de Integración y Comercio del BID desde la óptica técnica de Requisitos no Arancelarios y los contactos con las demás áreas de promoción de exportaciones y facilitación del comercio en América Latina y la supervision operativa por parte del BID Lab.

Resumen del desempeño del proyecto en los últimos seis meses

Los principales resultados acumulados son: 1)La herramienta se encuentra al aire con el lanzamiento y se han logrado a diciembre de 2018,2175 registros en Colombia y en otros países 2)Se cierra el año 2018 con 3.225 subpartidas arancelarias con información desde Colombia hacia Estados Unidos, Canadá, Costa Rica, Brasil en temas multisectoriales excepto para USA. 3)Divulgación en el marco del evento de alianza del pacífico en México en el mes de agosto 4)Divulgación y capacitación en el Evento Futurexpo en Cali y Medellín 5)Divulgación en Perú en el Evento Expo Aladi en Lima. 6)Divulgación y capacitación en el webinar organizado por el gremio Camacol para sus afiliados 7)Divulgación en Evento Mujeres Líderes Empresarias en Bogotá organizado por la Alianza del Pacífico 8)Divulgación en el Taller CAN - UNCTAD en Bogota en Diciembre 9)Divulgación en el Evento webinar organizado por Procolombia para el sector Agrícola y Agroindustrial 10)En el trabajo de acuerdos comerciales de CAN y AP, se presentó por segunda vez el proyecto al Grupo de Alto Nivel de la Alianza del Pacífico.Se finalizó el levantamiento de información en Perú y Chile, con la metodología planteada. Con los demás países excepto México se está iniciando los procesos de levantamiento de información con las subpartidas priorizadas. En el tiempo restante de ejecución se hará énfasis en la capacitación a MIPYME´s y aliados, para darle cumplimiento a los indicadores establecidos.

Comentarios del líder de Equipo de Supervisión

De acuerdo con los comentarios de la Agencia Ejecutora
Las reuniones para definir el plan de acción para finalizar el Proyecto dado que aún hay varias actividades por realizar y la mitad del presupuesto fue in trabajo que se realizó con la Entidad Ejecutora para definir cronogramas y presupuestos para el final del Proyecto. Se está en seguimiento cercano para definir si se requerirá una prórroga especial para terminar las actividades de cierre del Proyecto.

SECCIÓN 3: INDICADORES E HITOS

	Indicadores	Línea de base	Intermedio 1	Intermedio 2	Intermedio 3	Planificado	Logrado	Estado
Fin:								
Propósito:								

Hitos	Planificado	Fecha Vencimiento	Logrado	Fecha en que se logró	Estado

FACTORES CRÍTICOS QUE HAN AFECTADO EL DESEMPEÑO
[X] Capacidad institucional de la Agencia Ejecutora
[X] Otros, cuáles?: dificultades de contratación y ejecución del presupuesto en el tiempo requerido

SECCIÓN 4: RIESGOS

RIESGOS MÁS RELEVANTES QUE PUEDEN AFECTAR EL DESEMPEÑO FUTURO

	Nivel	Acción de mitigación	Responsable
1. La falta de actualización de la información puede desestimular el uso de la plataforma por parte del sector privado.	High	Para mitigar este riesgo se generarán acuerdos interinstitucionales con organizaciones públicas y privadas interesados en usar la plataforma, los cuales contribuirán con el ingreso y actualización de la información de su respectivo país. En el caso de Colombia, PROCOLOMBIA asumirá el proceso de actualización de los datos e incluirá en el presupuesto ordinario de la institución los recursos requeridos para la ejecución de tareas de actualización de la información en el RNA.	Project Guest
2. Restricciones para el acceso a datos sobre exportaciones a nivel de empresas que facilite la medición de los impactos del	Baja	se usarán las bases de datos de Procolombia y las estadísticas nacionales de organismos gubernamentales como el DANE	Project Guest

Proyecto			
3. Riesgo de que la RNA no sea una plataforma genérica (procesos internacionales) y por tanto, desestimula su uso en la región	Baja	Para mitigar este riesgo se hará un desarrollo basado en estándares internacionales, apoyado en el desarrollo de interfaces e intercambio de información con los países interesados en usar el sistema RNA, así como actividades de prueba y testeo con los participantes en la alianza colaborativa	Project Guest
4. Riesgos de incompatibilidad técnica (estructuras tecnológicas no integrables) que impida establecer un enlace entre INTradeBID-RNA y los sistemas de información de los países interesados en usar la plataforma	Baja	Para mitigar este riesgo se hará un desarrollo basado en estándares internacionales, apoyado en el desarrollo de interfaces e intercambio de información con los países interesados en usar el sistema RNA, así como actividades de prueba y testeo con los participantes en la alianza colaborativa	Project Guest
5. Las organizaciones participantes en la alianza colaborativa no tienen interés en adoptar los servicios de -INTradeBID-RNA en su Modelo de negocio para la prestación de servicios de asesoría a las MIPYMES.	Baja	Para mitigar este riesgo, la estrategia de comunicación del Proyecto promocionará y posicionará la plataforma entre las audiencias clave identificadas e incluirá estudios de casos que demuestren el valor agregado de la plataforma y la eficacia para las MIPYMEs exportadoras	Project Guest

NIVEL DE RIESGO DEL PROYECTO: Media **NÚMERO TOTAL DE RIESGOS:** 6 **RIESGOS VIGENTES:** 6 **RIESGOS NO VIGENTES:** 0 **RIESGOS MITIGADOS:** 0

SECCIÓN 5: SOSTENIBILIDAD

Probabilidad de que exista sostenibilidad después de terminado el proyecto: P - Probable

FACTORES CRÍTICOS QUE PUEDEN AFECTAR LA SOSTENIBILIDAD DEL PROYECTO

Factor	Comentarios
[X] Ausencia de un **plan de sostenibilidad** o inadecuada implementación del mismo	

Acciones realizadas o a ser implementadas relativas a la sostenibilidad:

Actualmente ProColombia adopto la herramienta como parte de todo su trabajo institucional con las Mipymes exportadoras y actualmente hace parte del programad e capacitación en Investigación de mercados e internacionalización de negocios que se realiza a nivel nacional.
Organismos como la ONUDI tienen la herramienta dentro del trabajo que se ha realizado con la industria de cosméticos en Colombia.

SECCIÓN 6: LECCIONES PRÁCTICAS

[No se encontraron lecciones aprendidas]