Fondo Multilateral de Inversiones
Miembro del Grupo BID

REPORTE DE ESTADO DEL PROYECTO

ENERO 2013 - JUNIO 2013

SECCIÓN 1: SÍNTESIS DEL PROYECTO

NOMBRE DEL PROYECTO: Eficiencia Energetica y Agua para Residentes de Bajos Ingresos Etapa 2

Nro. Proyecto: ME-M1080 - Nro. Operación: ATN/ME-13398-ME

Resultado: Demonstrate the viability of the business model used (distribution of water and energy saving devices with financing from carbon credits) and foster large-scale adoption of the model.

País Administrador	País Beneficiario
MÉXICO	MÉXICO

Agencia Ejecutora:

Líder equipo de diseño: Berardi, Filippo
Líder equipo de supervisión: Aguilar Rios, Guillermo

CRONOLOGÍA DE EVENTOS

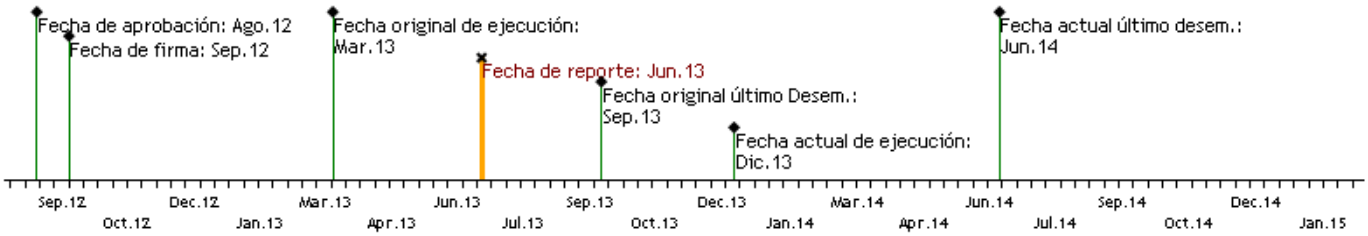

RECURSOS

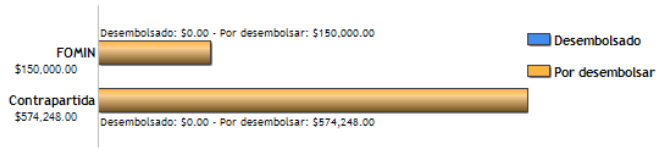

PUNTAJE DE DESEMPEÑO

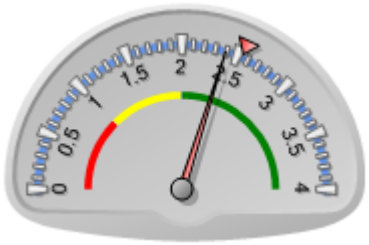

Puntaje actual: Satisfactorio: 2.394
Promedio FOMIN: 2.546

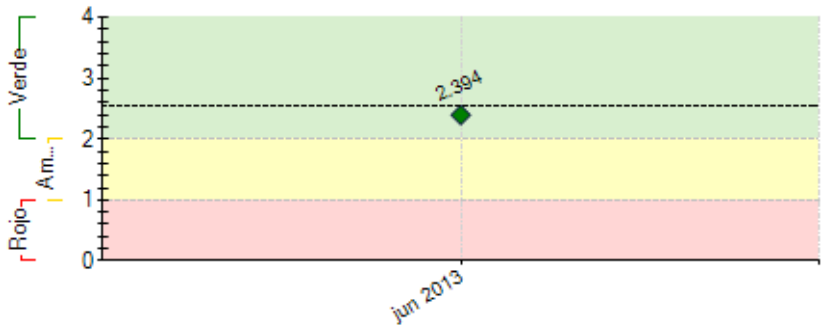

----- Promedio desempeño FOMIN

RIESGOS EXTERNOS

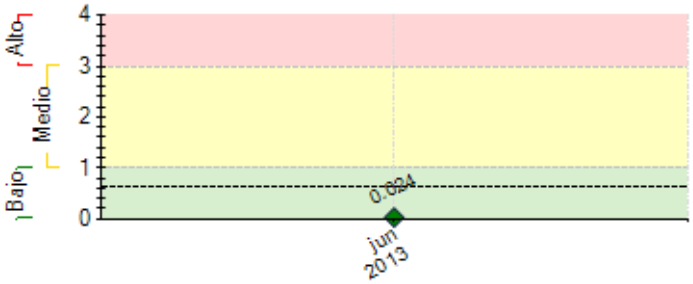

---- Promedio de riesgo FOMIN: 0.633

CAPACIDAD INSTITUCIONAL

	Riesgo
Administración Financiera:	Alto
Adquisiciones:	Alto
Capacidad Técnica:	Bajo

SECCIÓN 2: DESEMPEÑO

Resumen del desempeño del proyecto en los últimos seis meses

Got an preliminary agrement from myclimate for pricing and purchase of carbon credits and advance payment for those carbon credits

Comentarios del líder de Equipo de Supervisión

Parcialmente de acuerdo con los comentarios de la Agencia Ejecutora
The executor did not mention anything about the raise of the counterpart resources for the project. This fact, included in the conditions prior, maintains the operation in a stand-by status.

SECCIÓN 3: INDICADORES E HITOS

		Indicadores	Línea de base	Intermedio 1	Intermedio 2	Intermedio 3	Planeado	Logrado	Estado
Resultado: Demonstrate the viability of the business model used (distribution of water and energy saving devices with financing from carbon credits) and foster large-scale adoption of the model.	**P.I1**	Volumes of emission reductions (Ers) issued by the carbon offset scheme administrator/regulator [tCO2e/year * 10years]	0				212000	0	
							Ago 2023		
	P.I2	Water saved [Liters per Household over 10 years	0				2012830	0	
							Ago 2023		
	P.I3	Energy Saved [MJ per household per year, over 10 years]	0				399610	0	
							Ago 2023		
	P.I4	Number of certified plumbers	0				50	0	
							Feb 2014		
Componente 4: Awareness campaign and participation **Peso:** 2% **Clasificación:** Muy Insatisfactorio	**C4.I1**	The two communities (15 khouses +contingencies) are identified and list of addresses is prepared [list of addresses shared with MIF]	0				15000		Atrasado
							May 2013	Jun 2013	
	C4.I2	Information material is developed and made available/delivered to relevant audiences (incl. Letters to community leaders, leaflets and adverts for papers and radio) [information and informative material is available to relevant audience]						No	Atrasado
							Dic 2012	Jun 2013	
Componente 5: Design, manufacturing, deployment more efficient water fixtures **Peso:** 43% **Clasificación:** Muy Insatisfactorio	**C5.I1**	One mold (3 components) manufactured [new molds are available]	0				3		Atrasado
							Ene 2013	Jun 2013	
	C5.I2	Re-certification completed for the showerhead						No	Atrasado
							Oct 2012	Jun 2013	
	C5.I3	Water fixtures installed in 15000 houses	0				15000		Atrasado
							Mar 2013	Jun 2013	
Componente 6: 'Mujeres Plomeras' Program **Peso:** 20% **Clasificación:** Muy Insatisfactorio	**C6.I1**	Number of plomeras certified	0				50		Atrasado
							Ene 2013	Jun 2013	
	C6.I2	Number of supervisors hired	0				3		Atrasado
							Nov 2012	Jun 2013	
	C6.I3	mobile kit available for use	0				1		Atrasado
							Oct 2012	Jun 2013	
Componente 7: Administration and Knowledge management **Peso:** 35% **Clasificación:** Muy Insatisfactorio	**C7.I1**	GS-PDD registered with Gold Standard						No	Atrasado
							Ene 2013	Jun 2013	
	C7.I2	Database with web reporting capabilities developed						No	Atrasado
							May 2013	Jun 2013	
	C7.I3	knowledge product developed						No	Atrasado
							Mar 2013	Jun 2013	

	Hitos	Planeado	Fecha de cumplimiento	Logrado	Fecha alcanzada	Estado
H0	[*] Condiciones previas	6	Dic 2013	0	Jun 2013	

[*] Indica que el hito ha sido reformulado

FACTORES CRÍTICOS QUE HAN AFECTADO EL DESEMPEÑO

[X] Capacidad institucional de la Agencia Ejecutora
[X] Diseño del proyecto/Componentes
[X] Insuficiencia de fondos de contrapartida
[X] Demoras en el cumplimiento de condiciones contractuales

SECCIÓN 4: RIESGOS

RIESGOS MÁS RELEVANTES QUE PUEDEN AFECTAR EL DESEMPEÑO FUTURO

	Nivel	Acción de mitigación	Responsable
1. The main risks for this activity are: 1. Executing Agency is not able to reach financial closure, and therefore to comply	Bajo	The project team is consulting with other co-financiers in this operation to facilitate the creation of additional options for funding	Project Coordinator

with the conditio precedent.			
2. Household owners are reluctant to allow plumbers into their houses to install the water saving fixtures	Bajo	The installation phase has been designed to minimise this risk. The installations teams will be comprised by two women, so as to reduce the mis-trust and mtigate security concerns by the beneficiary households. In case of refusal of entrance, the list of target households will include redundancy households as to be able to reach the same final number of services families.	Project Coordinator

NIVEL DE RIESGO DEL PROYECTO: Bajo **NÚMERO TOTAL DE RIESGOS:** 2 **RIESGOS VIGENTES:** 2 **RIESGOS NO VIGENTES:** 0 **RIESGOS MITIGADOS:** 0

SECCIÓN 5: SOSTENIBILIDAD

Probabilidad de que exista sostenibilidad después de terminado el proyecto: PP - Poco Probable

FACTORES CRÍTICOS QUE PUEDEN AFECTAR LA SOSTENIBILIDAD DEL PROYECTO

Factor	Comentarios
[X] Falta de **compromiso** de la agencia ejecutora para continuar o expandir los servicios y/o actividades del proyecto	Ex profeso entity created for the project implementation. Innovative model with high risk of failure and consequently the closing of the executing agency.
[X] Ausencia de mecanismos de recuperación de costos o fuentes de financiamiento externas (gobierno, donantes y/o sector privado) para continuar con las actividades del proyecto una vez agotados los recursos del FOMIN	To be tested.
[X] Existe **oposición o falta de interés** de actores relevantes para continuar con los servicios y/o actividades del proyecto	If financially no major shareholders will join the initiative.

Acciones realizadas o a ser implementadas relativas a la sostenibilidad:

program has not started so nothing to report

SECCIÓN 6: LECCIONES PRÁCTICAS

	Relativa a	Autor
1. Aún cuando parezca que el ejecutor tiene todos los elementos bajo control, se recomienda dar plazos un poco más holgados para la ejecución de las actividades y de esta forma evitar caer en incumplimientos y consecuentemente en proceso de cancelación.	Design	Aguilar Rios, Guillermo *[FOMIN]*