

**PROGRAMA DE REQUALIFICAÇÃO E RESILIÊNCIA URBANA EM ÁREAS DE
VULNERABILIDADE SOCIOAMBIENTAL**

PROMORAR

BR-L1609

**RELATÓRIO DE CONSULTA PÚBLICA
DOCUMENTOS SOCIOAMBIENTAIS AIAS E PGAS**

Outubro de 2022

Permitida a reprodução total ou parcial deste documento, desde que citada a fonte.

SUMÁRIO

1	APRESENTAÇÃO	4
2	INTRODUÇÃO	4
3	OBJETIVOS	5
4	PRINCÍPIOS ADOTADOS NA CONSULTA	5
5	CONSULTAS PÚBLICAS	6
5.1	Divulgação e Chamamento Público	6
5.1.1	Publicação via Internet.....	7
5.1.2	Envio de Convites e Mensagens.....	8
5.1.3	Acessos à página eletrônica do PROMORAR	15
5.2	Descrição das Consultas.....	15
6	CONCLUSÃO	24
7	ANEXOS.....	25
7.1	Anexo– Apresentação/slides da Consulta Pública	26
7.2	Anexo – Relatório ATA.....	27
7.3	Anexo – Lista de Participantes, Convidados e Inscritos na Consulta	28
7.4	Anexo – Ofícios encaminhados.....	29
7.5	Anexo – Matriz de Partes Interessadas	30
7.6	Anexo – Manifestações realizadas no site do Promorar	33

LISTA DE FIGURAS

Figura 1 – Página de Internet sobre o Programa.....	7
Figura 2 – Exemplo de Ofício.	9
Figura 3 – Tela de inscrição pelo Site.....	10
Figura 4 – Exemplo de comunicação via Whatsapp	11
Figura 5 – Página do Instagram com informações sobre a Consulta Pública	12
Figura 6 – Página do Instagram com informações sobre a Consulta Pública	13
Figura 7 – Página do Instagram com comunicação sobre a realização da Consulta Pública	14
Figura 8 – Página do Facebook com informações sobre a Consulta Pública	15
Figura 9 – Tela de exemplo da transmissão da Consulta Pública pelo canal do Youtube	16
Figura 10 – Vídeo transmitido n Consulta Pública.....	17

LISTA DE FOTOS

Foto 1 – Inscrição de participantes / recepção do evento.....	21
---	----

Foto 2 – Realização da apresentação da Consulta Pública	22
Foto 3 – Secretária Beatriz Menezes em sua apresentação.....	23
Foto 4 – Momento de resposta às perguntas da comunidade.....	23

1 APRESENTAÇÃO

Esse relatório apresenta o registro da consulta pública realizada no âmbito do Programa PROMORAR- Recife (Programa de Requalificação e Resiliência Urbana em Áreas de Vulnerabilidade Socioambiental) e os aspectos referentes aos impactos sociais e ambientais positivos e negativos das obras da Amostra Representativa do Programa. Este Programa está estruturado como um programa de obras múltiplas organizado em quatro componentes: (i) Urbanização Integrada e Resiliência Urbana; (ii) Desenvolvimento Institucional e Inovação Habitacional e (iii) Gestão, Administração, Avaliação e Auditoria.

A Consulta Pública realizada englobou os temas socioambientais abordados nos documentos Avaliação de Impacto Ambiental e Social (AIAS), Plano de Gestão Ambiental e Social (PGAS) que foram produzidos com o fim de avaliar os impactos positivos e negativos dos projetos da amostra representativa, além de apresentar os programas de mitigação dos impactos associados ao Programa como um todo, expressos no Marco de Gestão Ambiental e Social (MGAS).

O Marco de Políticas Ambientais e Sociais do BID, especialmente através do Padrão de Desempenho Ambiental e Social 10 (Engajamento das partes interessadas e divulgação de informações), determina que as comunidades afetadas, beneficiadas ou até mesmo as interessadas no Programa, devem ser envolvidas e consultadas. Durante a execução do projeto, se faz necessário portanto a realização de Consultas Públicas Significativas envolvendo todas as partes interessadas e/ou direta e indiretamente afetadas com as intervenções dos projetos que se encontram fora da Amostra Representativa. Além disso, entende-se que a consulta e engajamento tem o objetivo de tornar o processo dinâmico, interativo e contínuo, com representação e envolvimento de diferentes categorias, sendo equitativo e transparente.

Neste contexto, o processo de engajamento de partes interessadas é um instrumento utilizado como elo entre os atores sociais, com a intenção de conjugar interesses da sociedade e do poder público, promovendo a sustentabilidade da intervenção. Assim, configura-se como um canal de comunicação com público diretamente ou indiretamente afetado pelo Programa de Requalificação e Resiliência Urbana em Áreas de Vulnerabilidade Socioambiental – PROMORAR. Durante este processo, propostas e críticas podem ser apresentadas, depoimentos colhidos e dúvidas esclarecidas.

2 INTRODUÇÃO

A consulta pública com as partes interessadas tem como objetivo estabelecer um canal de comunicação junto as comunidades afetadas diretamente com as obras, construindo um processo de troca de informações que (i) possibilite ao executor e ao Banco e demais equipes envolvidas nos Projetos conhecer as particularidades das comunidades envolvidas, bem como suas necessidades, possibilitando melhorar a obra e sua relação com a sociedade e (ii) apresentar as obras e seus impactos para cada comunidade afetada pelos projetos, com o objetivo de levar ao conhecimento público informações sobre o que de fato significam tais obras em seu dia a dia, observando como pano de fundo o fato de que o Programa tem por finalidade ampliar a melhoria na qualidade de vida da população.

O processo de Consulta Pública realizado se pautou em uma proposta inclusiva, ou seja, os formatos e linguagem utilizados para a comunicação junto à população foram

adequados para transmitir a informação ao público, preservando a integridade da informação, ao mesmo tempo em que procurou se adequar aos públicos-alvo. Assim sendo, adotaram-se os seguintes critérios:

- A linguagem escrita simples e direta, evitando termos técnicos e explicando-os quanto indispensáveis.
- Sempre que possível, foram apresentados exemplos didáticos, como desenhos e fotos de forma a transmitir à população a realidade do que significam as obras que compõem cada Projeto.
- Todos os atendimentos a solicitações/reclamações da população foram feitos com paciência e a atenção para o devido entendimento da demanda.
- As informações transmitidas ao público, independente do meio, foram simples, claras e transparentes.

Em consonância com o Padrão de Desempenho Ambiental e Social 10 do Marco de Políticas Ambientais e Sociais do BID, ocorre a consulta pública com um evento realizado no dia 17 de novembro de 2022, abrangendo todo o espectro das obras da amostra representativa e do PROMORAR como um todo.

3 OBJETIVOS

O Objetivo deste documento é apresentar o resultado da Consulta Pública realizada no âmbito do PROMORAR, abordando os documentos MGAS elaborado para o Programa como um todo, e os documentos AIAS e PGAS elaborados para a Amostra Representativa, explicitando o processo de chamamento público, dinâmica do evento e principais perguntas e preocupações expostas pela população, assim como as respostas apresentadas a tais questões.

4 PRINCÍPIOS ADOTADOS NA CONSULTA

A comunicação adotada para a execução das Consultas Públicas se pauta em uma proposta inclusiva, ou seja, os formatos e linguagem utilizados para a comunicação junto à população deverão se apresentar adequados para transmitir a informação ao público. É importante ressaltar que uma comunicação adequada procura preservar a integridade da informação, ao mesmo tempo que se adequa ao público-alvo, neste sentido os seguintes critérios devem ser adotados:

- A linguagem escrita deve ser simples e direta, evitando ao máximo termos técnicos e explicando-os quanto forem indispensáveis.
- Deverão, sempre que possível, ser apresentados exemplos didáticos (desenhos, fotos, animações) de forma a transmitir à população a realidade do significam as obras que compõem o Programa.
- Qualquer atendimento a solicitações/reclamações da população deverá ser feito com paciência e a atenção para o devido entendimento da demanda. Atenção especial deverá ser dada aos idosos.
- As informações transmitidas ao público, independente do meio, devem ser simples, claras e transparentes.

5 CONSULTAS PÚBLICAS

De acordo com PDAS 10 do BID, a Consulta Pública foi realizada com o intuito de divulgar e debater, além dos projetos previstos, a Avaliação de Impacto Ambiental e Social (AIAS), o Plano de Gestão Ambiental e Social (PGAS) e o Marco de Gestão Ambiental e Social (MGAS).

As atividades realizadas para a elaboração da consulta incluíram:

- **Divulgação:** de acordo com as políticas do BID, deve ser garantida e comprovada a ampla participação das comunidades dos municípios que fazem parte do Programa. Isto significa a expressiva divulgação no chamamento da população para participação no evento, além de ser realizada em local ou meio de fácil acesso à população, em data e horário conveniente para adesão. Ressalta-se que a Consulta ocorreu independentemente de exigência ou não de Audiência Pública pelo órgão estadual ou municipal de meio ambiente. A comunicação para a consulta pública (chamamento) se iniciou com antecedência de 18 dias da sua realização.
- **Organização:** o processo de Consulta foi facilitado por meio do Executor, Prefeitura Municipal do Recife, que providenciou e organizou infraestrutura para a reunião, com local adequado, sistema de som, material de apoio e sistema de gravação para transmissão ao vivo.
- **Registro da Consulta Pública:** A consulta foi presencial e gravada, também foram tomadas fotos durante o evento e elaborado pela equipe de comunicação da Prefeitura um relatório da consulta.
- Foi também disponibilizado de forma imediata à divulgação do evento os documentos **AIAS, PGAS e MGAS** em formato digital para consulta do público. Além disso, um infográfico com o sumário das obras e a apresentação com mais informações sobre o PROMORAR e os documentos ambientais e sociais estavam disponíveis no site da instituição.
- Além dessas atividades, foi também realizada uma consulta específica junto ao CEDES – Conselho Estratégico de Desenvolvimento Econômico e Social do Recife, para coletar contribuições relacionadas ao desenvolvimento dos projetos do PROMORAR. O cedes tem como função promover a escuta e troca de ideias para formulação de políticas públicas que venham a promover o desenvolvimento econômico, a garantia da proteção social e o combate às desigualdades e é formado por representantes de diversos segmentos da sociedade civil.

O roteiro metodológico elaborado para o planejamento da Consulta Pública é apresentado no Anexo 1.

5.1 Divulgação e Chamamento Público

A divulgação ocorreu de duas formas básicas: a publicação de avisos e chamadas nos canais eletrônicos da Prefeitura Municipal do Recife (incluindo sites oficiais e redes sociais) e através de uma atuação mais direta, com envio de convites específicos para diversas entidades (governamentais ou não) e pessoas consideradas chaves para a redistribuição da informação.

5.1.1 Publicação via Internet

Foi criada uma página, no Site oficial da Prefeitura Municipal do Recife, com chamamento para a Consulta Pública, bem como para a disponibilização de materiais e documentos produzidos sobre o PROMORAR.

No menu que aparece na parte superior da página dá acesso a informações sobre a consulta pública, sobre o Programa e obras, os Estudos e Documentos Socioambientais elaborados e canais de participação.

Figura 1 – Página de Internet sobre o Programa

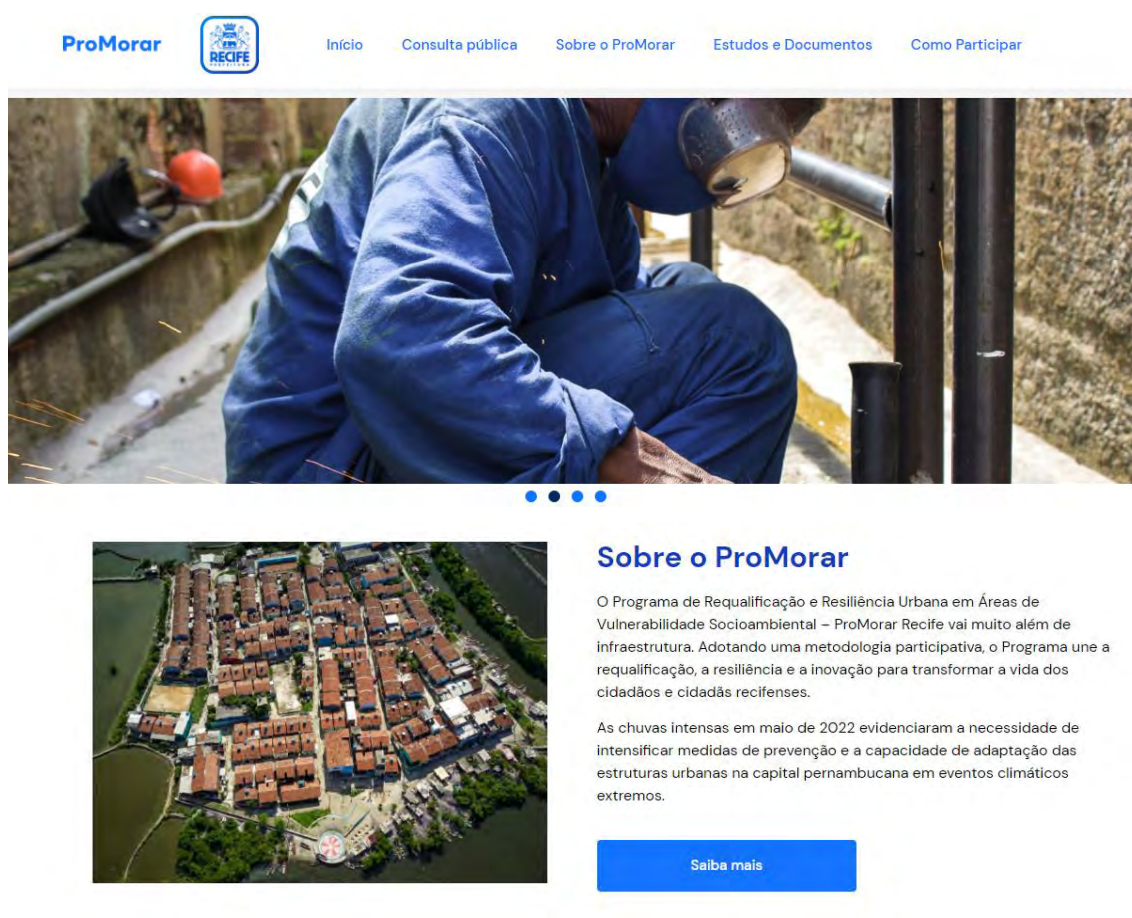

Como participar

Fonte: <https://promorar.recife.pe.gov.br>, 2022

O site informa que a consulta estava programada da seguinte forma:

17 de outubro – Consulta Geral

Horário: 19h

Local: Compaz Ariano Suassuna (Av. Gen. San Martin, 1208 – Cordeiro, Recife/PE)

Devido ao limite da capacidade do local onde acontecerá a Consulta do dia 17/10/22, haverá uma inscrição para as pessoas que desejarem participar de forma presencial. Para as pessoas que não conseguiram se inscrever ou não poderão comparecer ao local na data marcada, esta Consulta Pública será transmitida ao vivo! Para ter acesso à transmissão é só clicar neste link: [TRANSMISSÃO AO VIVO](#).

As inscrições para participação presencial na consulta geral dia 17/10 já estão disponíveis. Basta clicar neste link: [FAZER MINHA INSCRIÇÃO](#)

5.1.2 Envio de Convites e Mensagens

Foram identificadas pessoas, órgãos públicos e privados, instituições, entidades representativas etc. cujas atuações foram consideradas importantes para o processo de Consulta e, conseqüentemente, para o aprimoramento da proposta.

A Matriz utilizada é apresentada no Anexo 7.5. A lista de participantes, convidados e inscritos é apresentada no Anexo 7.3.

A partir desta lista foi montado um sistema de comunicação envolvendo diversos veículos para o chamamento, envolvendo ofícios, e-mails, WhatsApp® e redes sociais.

A seguir, são apresentadas evidências gerais do processo de chamamento.

Figura 2 – Exemplo de Ofício.



Fonte: Prefeitura Municipal do Recife, 2022

Figura 3 – Tela de inscrição pelo Site

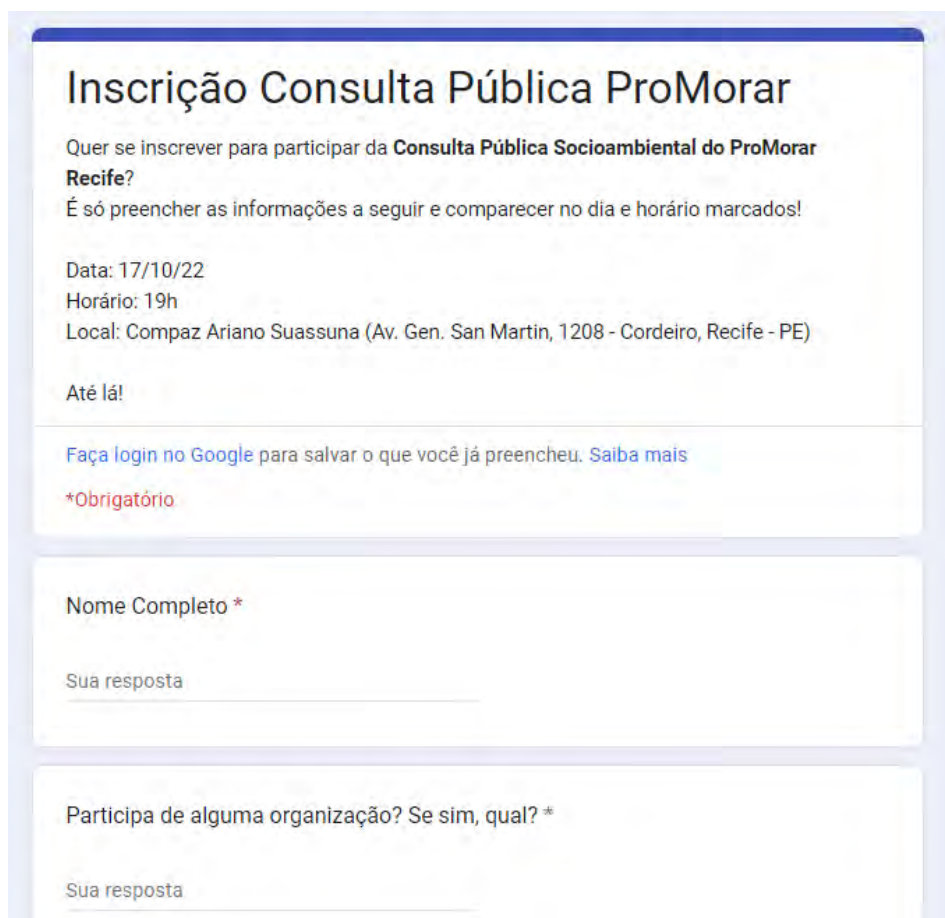

Inscrição Consulta Pública ProMorar

Quer se inscrever para participar da **Consulta Pública Socioambiental do ProMorar Recife?**
É só preencher as informações a seguir e comparecer no dia e horário marcados!

Data: 17/10/22
Horário: 19h
Local: Compaz Ariano Suassuna (Av. Gen. San Martin, 1208 - Cordeiro, Recife - PE)

Até lá!

[Faça login no Google](#) para salvar o que você já preencheu. [Saiba mais](#)

***Obrigatório**

Nome Completo *

Sua resposta

Participa de alguma organização? Se sim, qual? *

Sua resposta

Fonte: Prefeitura Municipal do Recife, 2022

Figura 4 – Exemplo de comunicação via Whatsapp

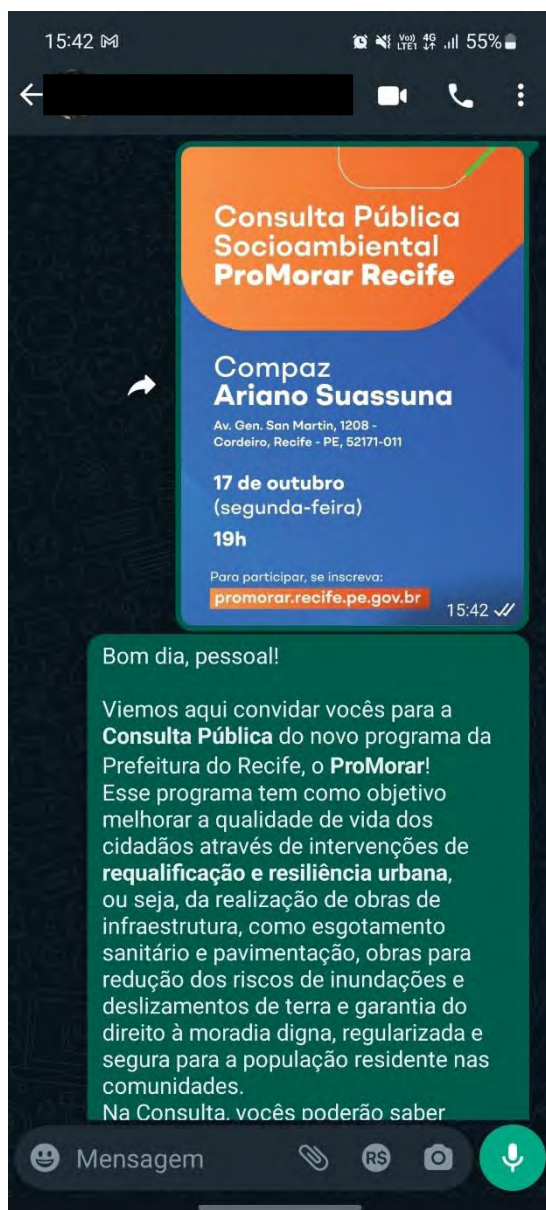

Fonte: Prefeitura Municipal do Recife, 2022

Figura 5 – Página do Instagram com informações sobre a Consulta Pública



Fonte: Prefeitura Municipal do Recife, 2022

Figura 6 – Página do Instagram com informações sobre a Consulta Pública

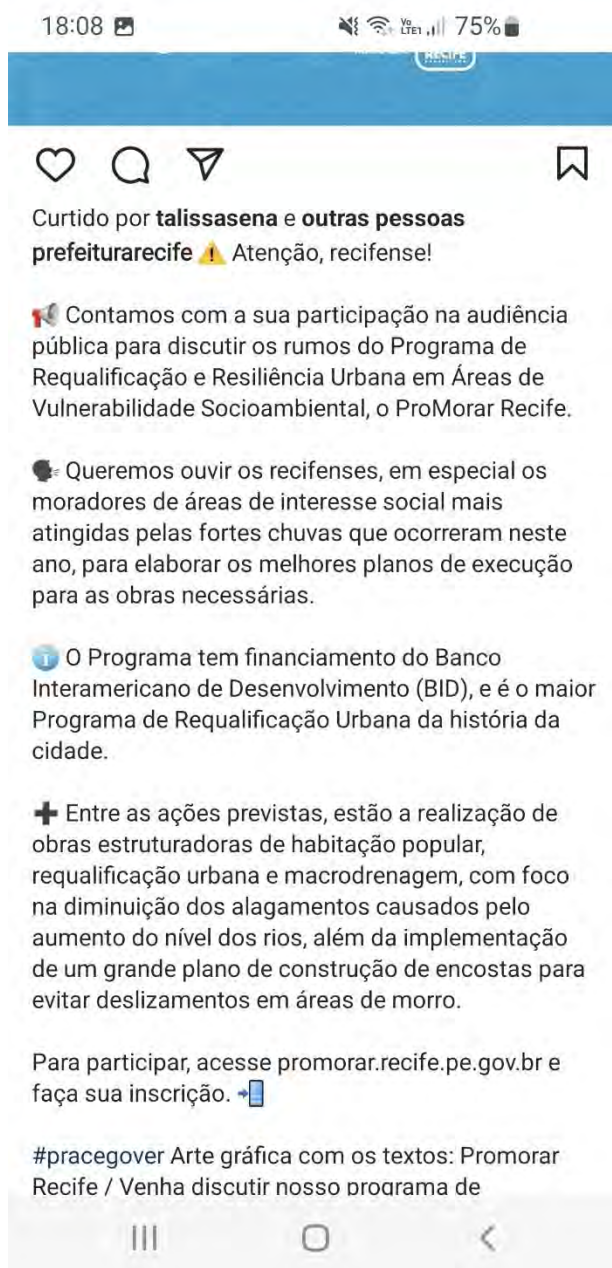

Fonte: Prefeitura Municipal do Recife, 2022

Figura 7 – Página do Instagram com comunicação sobre a realização da Consulta Pública



Fonte: Prefeitura Municipal do Recife, 2022

Figura 8 – Página do Facebook com informações sobre a Consulta Pública

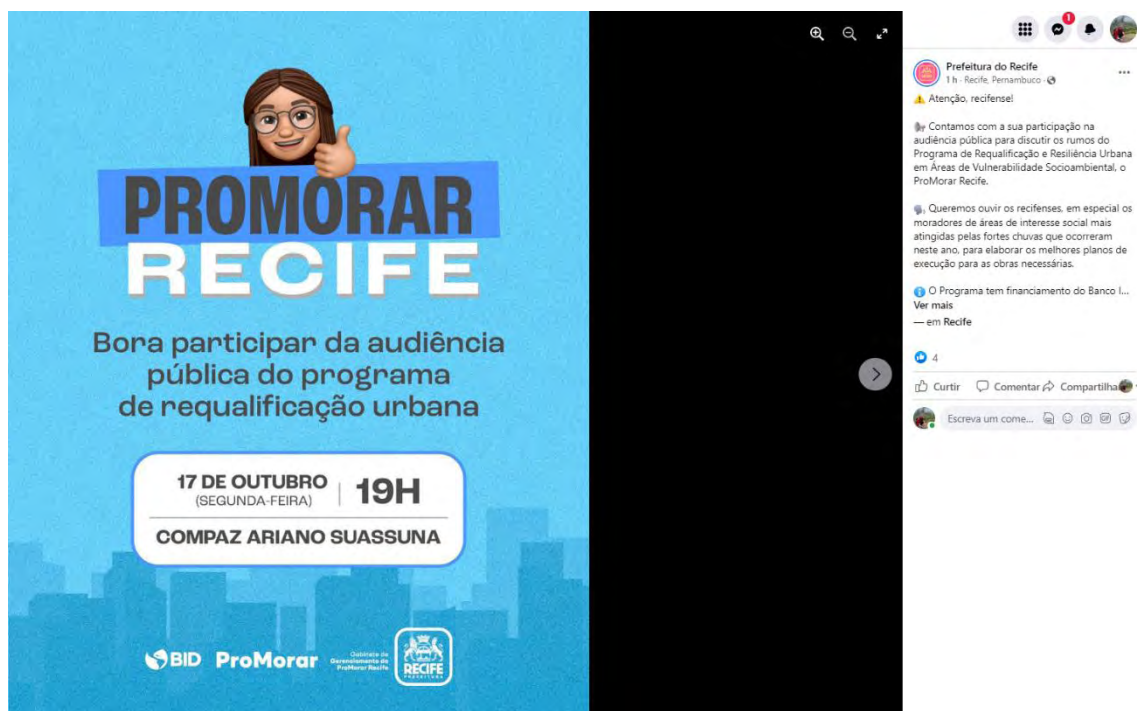

Fonte: Prefeitura Municipal do Recife, 2022

5.1.3 Acessos à página eletrônica do PROMORAR

Os caminhos para acessar a página do PROMORAR são apresentados a seguir:

- Endereço do site:

<https://promorar.recife.pe.gov.br/>

- Endereço do Facebook:

[h https://www.facebook.com/prefeituradorecife](https://www.facebook.com/prefeituradorecife)

- Instagram:

<https://www.instagram.com/prefeiturarecife/>

5.2 Descrição das Consultas

A seguir é apresentada síntese do processo de consulta, com os principais pontos levantados e que trazem contribuição ao programa. No Anexo 7.1 pode ser observada

a apresentação elaborada para apresentação e no Anexo 7.2 podem ser observados mais detalhes nas ATAs elaboradas pelo mutuário.

A Consulta realizada teve duração de aproximadamente 2 horas, incluindo a abertura/apresentação, exposição, a manifestação dos participantes e respostas fornecidas.

O processo se iniciou às 19:38 a partir da apresentação da mestra de Cerimônias e contou com apresentação em libras também. A consulta foi transmitida ainda pelo canal do Youtube da Prefeitura Municipal do Recife. O evento foi encerrado às 21h38 (vinte e uma horas e trinta e oito minutos).

Figura 9 – Tela de exemplo da transmissão da Consulta Pública pelo canal do Youtube



Fonte: Prefeitura Municipal do Recife, 2022

Na abertura do evento a mestra de cerimônia explanou sobre os seguintes pontos:

- Agradecimento a todos os presentes, ressaltando a importância da participação da população e da Consulta;
- Apresentação dos tópicos e organização da consulta pública, incluindo combinados como a forma de questionamento da população;
- Identificação e chamada da composição da mesa;
- Transmissão de vídeo de divulgação do Programa.

Figura 10 – Vídeo transmitido n Consulta Pública



Fonte: Prefeitura Municipal do Recife, 2022

A palavra foi passada para a Secretária Executiva de Captação de Recursos para início da apresentação do ProMorar, Sra. Beatriz Menezes, que reforçou a dinâmica do evento. Em seguida, fez a apresentação do ProMorar e sua justificativa da necessidade de implantação, incluindo um calendário previsto para execução do Programa. Apresentou também cada um dos Componentes e obras previstas, bem como os objetivos do Programa. Fez ainda uma explicação sobre a busca do financiamento junto ao BID e o processo de preparação para o financiamento.

Em seguida, Beatriz passou a palavra ao Secretário Municipal de Meio Ambiente, Sr. Carlos Ribeiro que explicou sobre a importância dos documentos AIAS, PGAS e MGAS elaborados no âmbito da preparação da Operação de Crédito, documentos que buscam alinhar o Programa com a legislação brasileira de saúde, segurança, social e meio ambiente, além do atendimento aos PDAS previstos no Marco Ambiental e Social do Banco. Carlos Ribeiro fez também uma apresentação dos resultados dos estudos, destacando os impactos positivos e adversos, bem como as medidas de mitigação previstas no Plano de Gestão e no Marco de Gestão do Programa. Reforçou, por fim, a disponibilidade desses documentos para consulta e manifestação de toda Recife.

Na sequência, foi passada a palavra à Secretária de Habitação, Sra. Maria Eduarda Medicis, para detalhamento das soluções habitacionais de reassentamento aventadas no Programa.

Por fim, foram divulgados os canais de atendimento e comunicação para o Programa, incluindo os canais de manifestação tanto da Prefeitura Municipal como do BID.

A 50 minutos de reunião, aproximadamente, foi dada a abertura para manifestação dos convidados e ouvintes que perdurou até o final da Consulta Pública e foram realizadas perguntas e dadas respostas a todos os questionamentos.

Para melhor organização da reunião e leitura das respostas, as perguntas recebidas foram distribuídas em cinco blocos, transcritas a seguir.

BLOCO 1:

A Moradora V. parabenizou a prefeitura do Recife pelo programa, pela parceria com o BID e apresentou seu relato pessoal na comunidade do Coqueiral. A moradora questionou se haverá regularização fundiária e reforçou as congratulações à Prefeitura pela iniciativa.

O Morador L. parabenizou a Prefeitura pela iniciativa e pela condução de escutas junto às comunidades, garantindo a representatividade. O morador destacou o déficit habitacional existente e questionou as medidas adotadas para sanar este déficit, questionando também a forma com que a prefeitura irá se relacionar no âmbito do programa com a sociedade organizada em defesa do direito à moradia.

O Morador G. questionou sobre as indenizações que serão realizadas no ProMorar, se serão executadas também em áreas com presença de palafitas e como seria a desapropriação de moradias.

A Secretária de Habitação esclareceu que a preocupação do programa é garantir formas dignas de moradia, que quaisquer soluções habitacionais adotadas serão sempre as mais vantajosas para a população beneficiária e que há um objetivo claro em diminuir o déficit habitacional de mais de 70 mil unidades habitacionais no Recife. Em seguida, Maria Eduarda reiterou a intenção de ampliar as diversas formas de moradia, com a garantia de moradias dignas, regularizadas e que melhoram as condições da população beneficiada. Por fim, a Secretária destacou as ações em curso de mapeamento de terrenos para desapropriação, com foco particular no centro do Recife, para reocupação produtiva do centro da cidade, extinguindo vazios urbanos.

BLOCO 2:

O líder comunitário I. demonstrou a gratidão da comunidade de Jardim Uchôa ao Prefeito do Recife e pediu celeridade para que sua comunidade seja agraciada com as ações do ProMorar.

O representante E. da Comunidade do Iraque parabenizou o prefeito do Recife pela parceria junto ao BID e destacou a união das lideranças comunitárias para superar as fortes chuvas ocorridas em maio e junho deste ano.

O participante A. questionou qual a estrutura do modelo de gestão do projeto que prevê a participação da sociedade, incluindo as instituições como o Fórum do PREZEIS e o Conselho da Cidade, no programa e acompanhamento das atividades realizadas, questionando também como o BID realiza esse processo de gestão e fiscalização das ações. Além disso, sugeriu a retirada da alternativa de indenização por benfeitoria das medidas de compensação do reassentamento e que este programa dialogue com o projeto do RECENTRO, tendo as iniciativas de Retrofit incorporadas ao ProMorar no centro histórico do Recife.

RESPOSTAS - BLOCO 2:

A Secretária Executiva de captação de Recursos destacou que os projetos já estão contratados e que o prazo estimado para o início das obras é de julho de 2023, esclarecendo que as ações da prefeitura continuarão sendo realizadas paralelamente às ações que serão intensificadas pelo ProMorar. Beatriz também explicou que Jardim Uchôa está no primeiro lote e esclareceu os critérios de priorização das comunidades.

Por fim, Beatriz respondeu o questionamento acerca da prestação de contas do programa, destacando que todas as ações do programa estarão em atendimento às exigências do Banco Interamericano de Desenvolvimento para o adequado repasse dos recursos. Em oportuno, Beatriz destacou o caráter participativo do programa, que tem nas consultas públicas ora conduzidas o início de uma jornada de participação da sociedade. Ato contínuo, a secretária executiva convidou a Secretária de Habitação a esclarecer a solução habitacional de indenizações por benfeitoria. Maria Eduarda reforçou o princípio da moradia digna existente no programa e acolheu a sugestão de desenvolver iniciativas de Retrofit no centro, enaltecendo sua importância e a consonância entre RECENTRO e ProMorar, tendo como premissa no Plano Local de Habitação de Interesse Social (PLHIS) a utilização de imóveis subutilizados ou inativos de outros entes, com foco particular no Centro do Recife, caso seja de interesse dos beneficiários habitar o centro da cidade. Maria Eduarda devolveu a palavra para Secretária Executiva de Captação de Recursos, que esclareceu os aspectos econômicos da operação de crédito internacional e a Capacidade de Pagamento do Recife como requisito para viabilizar a tomada de crédito internacional. Por fim, a palavra foi passada para o Consultor do BID, Marcelo da Costa, que comentou a importância das consultas e da variedade de ferramentas colaborativas para este projeto, destacando a importância da participação de especialistas e da comunidade acadêmica para pensar as soluções no âmbito do programa.

BLOCO 3:

O líder comunitário J. apresentou o relato de sua comunidade e cobrou ações, destacando a importância de visitas in loco para compreender a realidade da comunidade. Ato contínuo, passou a palavra para o representante comunitário M., que questionou se o programa está em concordância com o Novo Marco do Saneamento Básico e apresentou sugestões para as desapropriações. Por fim, pediu providências para a comunidade da Borborema, ora representada por ambos.

A líder religiosa C. parabenizou o prefeito, sua equipe e o projeto. A líder questionou como ficarão as famílias das comunidades Vila Brasil e do Papelão.

RESPOSTAS - BLOCO 3:

A secretária executiva destacou que a empresa projetista está contratada e os projetos estão em elaboração nas primeiras comunidades. Beatriz aproveitou a oportunidade para esclarecer que obras da URB e EMLURB continuarão em execução em paralelo ao programa, dando ciência da situação da comunidade da Borborema e esclarecendo que o Programa está de acordo com o Novo Marco de Saneamento Básico. Ato contínuo, transmitiu a palavra para Maria Eduarda Médicis, que abordou a questão habitacional das famílias nas comunidades Vila Brasil e Papelão, destacando a importância das consultas públicas e da adequação de cada solução habitacional aos casos específicos. A palavra foi passada para Marcos Gesteira, Superintendente Regional da Secretaria de Patrimônio da União, que destacou o compromisso da SPU em apoiar a Prefeitura e avaliar conjuntamente a cessão de imóveis e áreas da união para o interesse social nos casos em que se trate de áreas não consideradas estratégicas para a União. A palavra foi devolvida à Beatriz Menezes, que destacou que o programa será apresentado à Prefeitura de Jaboatão dos Guararapes, para que avaliem quais providências irão tomar no âmbito de sua competência administrativa.

BLOCO 4:

A Mestre de Cerimônias Lina Fernandes realizou a leitura de uma pergunta recebida por escrito, feita pelo Morador A. referente a elegibilidade dos moradores que pagam aluguel no âmbito do programa.

RESPOSTAS - BLOCO 4:

Beatriz Menezes reiterou a premissa básica do programa, de que ninguém terá sua situação habitacional deteriorada pelo programa, sendo o objetivo do programa avaliar caso a caso quais as soluções habitacionais que funcionarão para cada caso.

BLOCO 5:

A líder comunitária P. apresentou o relato de sua comunidade, no Jardim Uchôa relembrou o alerta feito anteriormente para a ausência de espaços de lazer na escola da comunidade, sugerindo novamente que a área do posto de saúde próxima à escola para ampliar espaços lúdicos do colégio, reconstruindo o posto de saúde em outro local. A líder parabenizou a prefeitura e por fim apresentou questionamentos sobre indenização. Fez seu relato pessoal sobre moradia, destacando que muitos moradores não possuem títulos de posse e demonstram preocupação com as desapropriações e a solução de indenização por melhorias. A líder enalteceu a importância da participação popular para o sucesso do programa.

O líder comunitário V. destacou o peso da participação popular da comunidade de Jardim Uchôa, corroborando e fazendo coro aos apontamentos elaborados pela líder P. apresentou.

RESPOSTAS - BLOCO 5:

A secretária executiva agradeceu as colaborações, reforçou os critérios de priorização adotados e esclareceu que as demandas apresentadas na última consulta pública foram anotadas e as medidas necessárias estão sendo estudadas.

Ato contínuo a Secretária de Habitação retomou a pergunta do Morador A., recebida por escrito e da líder comunitária P., destacando que não há necessidade de possuir títulos de posse para ser beneficiado pelo programa.

Não havendo mais perguntas, a Mestre de Cerimônias, Lina Fernandes, agradeceu a participação de todos e reforçou a disponibilização de endereço eletrônico para participação da população e consulta aos documentos publicados e respostas oferecidas pela equipe técnica e encerrou a reunião. Acompanhou a reunião e elaborou esta ata o senhor Gabriel Azevêdo.

Registro de Imagens

Foto 1 – Inscrição de participantes / recepção do evento



Fonte: Consultoria, 2022

Foto 2 – Realização da apresentação da Consulta Pública



Fonte: Consultoria, 2022

Foto 3 – Secretária Beatriz Menezes em sua apresentação



Fonte: Consultoria, 2022

Foto 4 – Momento de resposta às perguntas da comunidade



Fonte: Consultoria, 2022

6 CONCLUSÃO

O esforço de divulgação e chamamento realizado com um mix de ferramentas que envolveram tanto ferramentas de comunicação à distância quanto convites pessoais, com bastante eficiência e conseguindo envolver

O Programa contou ainda com uma página de internet exclusiva para seus conteúdos, dentro do site da Prefeitura Municipal, onde estão publicadas informações, apresentações sobre o Programa e os documentos sociais e ambientais elaborados. Ao todo participaram 375 pessoas, com ampla participação de mulheres, conforme pode ser observado nas listas de presença (Anexo 7.3).

As principais questões levantadas envolveram dúvidas sobre o início das intervenções, compensações e indenizações das desapropriações e solicitações de início prioritário e rápido das obras. A comunidade encontra-se bastante receptiva com o Programa e aponta a necessidade urgente da realização de obras.

Destaca-se ainda as contribuições realizadas pela internet através do site do Programa que contabilizou 17 questionamentos, conforme pode ser apreciado no Anexo 7.6.

7 ANEXOS

7.1 Anexo– Apresentação/slides da Consulta Pública

ProMorar RECIFE

***Consultas Públicas
Socioambientais***



Gabinete de
Gerenciamento do
ProMorar Recife



Como irá funcionar a dinâmica da Consulta Pública?

Duração: 19h às 21h

Objetivo: Apresentar o ProMorar Recife e quais serão seus impactos socioambientais

Contribuições:

Abertura para dúvidas/contribuições após a apresentação

Contribuições anônimas pelo site:
www.promorar.recife.pe.gov.br



Respeite o espaço de fala do próximo!

O Recife tem de tudo!

Planícies estuarinas rodeadas
de morros de base sedimentar

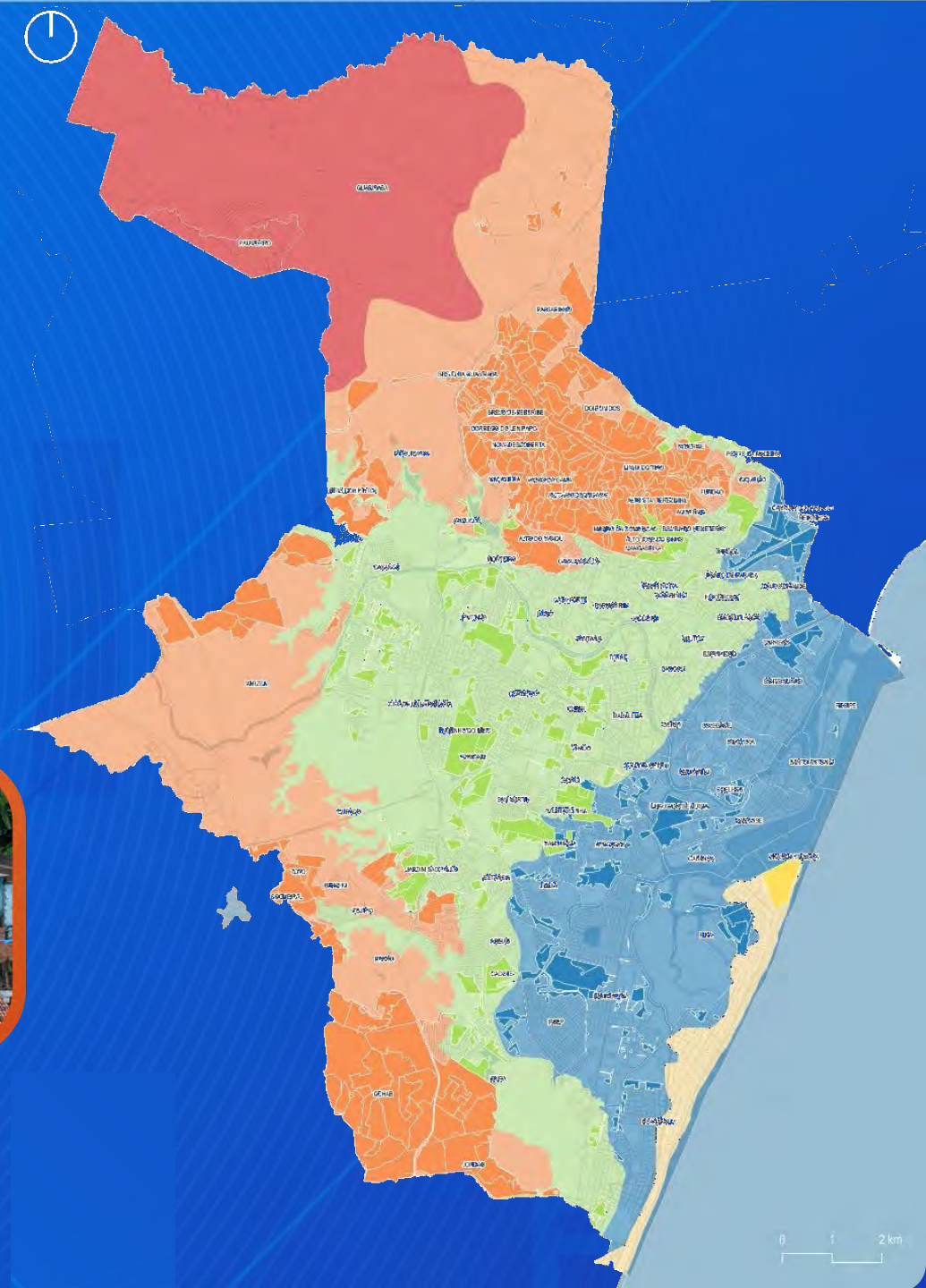

DIAGNÓSTICO



Índice Gini (IBGE, 2019)
Recife = 0,6894 Brasil = 0,490

COMUNIDADES DE INTERESSE SOCIAL

Precariedade
das edificações



Baixa cobertura de
serviços públicos



Baixa renda e
desemprego



Carência de
Infraestrutura básica



Riscos ambientais
(deslizamentos ou
alagamentos)



545 Comunidades de Interesse Social
mapeadas em 2014 pelo Atlas das
Infraestruturas Públicas em CIS do Recife

MAIO/2022



Mais de 50.000
imóveis
impactados



Mais de 3.500
pessoas
desabrigadas

Volume de chuvas*
686,4mm

Estimado mês de maio: 328,9mm

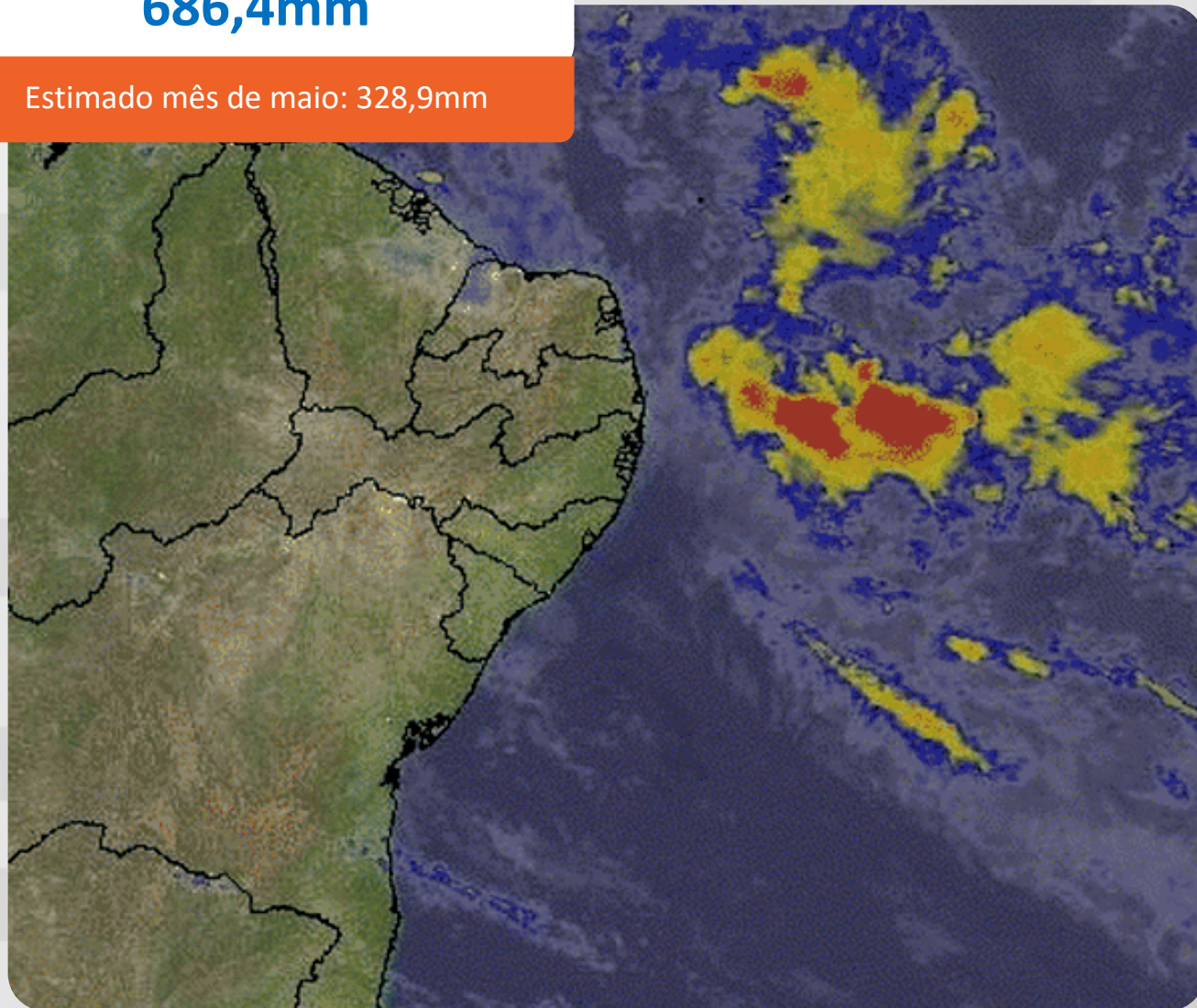

LINHA DO TEMPO

ProMorar RECIFE



ProMorar **RECIFE**

É coisa que só!

6 anos de execução

R\$ 1,3 bilhão

Maior e mais rápido
programa em preparação
da carteira do BID

CONSULTAS PÚBLICAS

04/10/22

Jardim Monte Verde



05/10/22

Jardim Uchôa



06/10/22

Beirinha - Areias



ProMorar RECIFE

OBJETIVO GERAL

Melhorar a qualidade de vida da população de comunidades de interesse social do Recife.

ESPECÍFICOS

Urbanizar as áreas de mais vulneráveis da cidade;

Implementar soluções para a redução do risco de alagamentos e deslizamentos de terra;

Ampliar e melhorar o atendimento habitacional para a população residente em comunidades;

Tornar mais eficaz o atendimento à população através do desenvolvimento e modernização da Prefeitura do Recife.



PRINCÍPIOS PROMORAR RECIFE

Requalificação



Inovação

Resiliência



COMPONENTES
DO PROGRAMA

ProMorar **RECIFE**

COMPONENTE 01

Urbanização Integrada

COMPONENTE 02

Infraestrutura Resiliente

COMPONENTE 03

Modernização da Gestão
Habitacional e Prevenção de Riscos



COMPONENTE 01

Urbanização Integrada

ATIVIDADES PREVISTAS



Acesso à água canalizada;



Coleta e tratamento de esgoto sanitário;



Pavimentação e drenagem das vias;



Requalificação de calçadas;



Criação de espaços de lazer e recreação;



ATIVIDADES PREVISTAS



Serviços de reforma e melhoria das habitações;



Título de posse (regularização fundiária);



Novos equipamentos e serviços sociais;



Geração de emprego e renda (capacitação);



Atendimento habitacional de famílias vivendo em áreas de risco;





COMPONENTE 02

Infraestructura Resiliente

ATIVIDADES PREVISTAS

**Recife:
Cidade
das águas**

ATIVIDADES PREVISTAS

Rio Tejiipió

Rio Jiquiá

Rio Moxotó

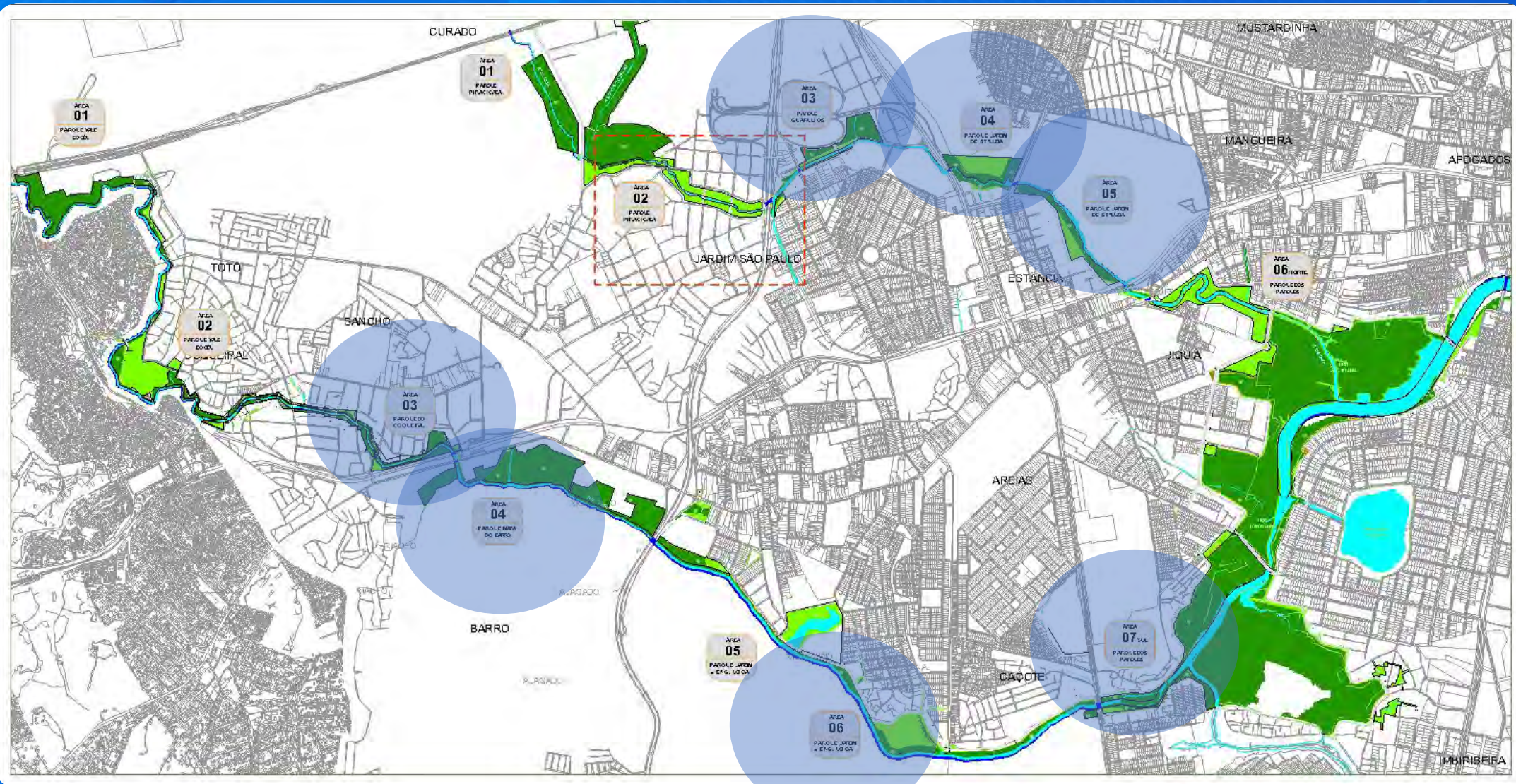

Redução de aproximadamente 50% do volume de alagamento promovidos pela bacia do Rio Tejió

ATIVIDADES PREVISTAS



Obras de macrodrenagem nos rios Tejipió, Jiquiá e Moxotó;



Implantação de parques lineares nas margens dos rios;



Obras de contenção de encostas em áreas de alto risco.



COMPONENTE 03
Modernização da
Gestão Habitacional
e Prevenção de
Riscos

ATIVIDADES PREVISTAS



Integração do Sistema de Informações de Habitação de Interesse Social - HABITA



Estruturação de um Sistema Municipal de Gestão e Monitoramento de Riscos Urbanos;



Desenvolvimento de um Sistema automatizado de Controle Urbano;



Ampliação do atendimento habitacional do município, trazendo opções inovadoras de acesso à moradia



RESULTADOS ESPERADOS



**Ampliação da
cobertura de
coleta e tratamento
de esgoto sanitário**



**Urbanização de
Comunidades de
Interesse Social**



**Formalização e
capacitação de
micro
empreendimentos
comunitários**



**Garantia da
moradia digna e
regularizada**

RESULTADOS ESPERADOS



Ampliação dos serviços públicos como creches, postos de saúde, CRAS, etc



Mais áreas verdes, de lazer e convivência comunitária



Redução do número de pessoas infectadas com doenças transmitidas pela água e por falta de saneamento



Maior efetividade e rapidez no atendimento à população

RESULTADOS ESPERADOS



Redução dos pontos críticos de alagamento da cidade



Garantia da segurança para famílias que vivem em situações de risco



Melhor monitoramento dos riscos ambientais (fortes chuvas, deslizamentos de terra, etc);



Mecanismo acessível e confiável de alerta antecipado em casos de eventos climáticos

MÉTODO PARTICIPATIVO





MARCOS AMBIENTAIS

Legislação Trabalhista

Normas do Ministério
do Trabalho

Legislação Ambiental e Urbanística

Federal
(IPHAN, IBAMA, CONAMA, etc.)

Estadual (Recursos Hídricos,
Resíduos, etc.)

Municipal
(Plano Diretor do Recife, Lei de
Parcelamento, Uso e Ocupação
do Solo, Planos de Manejo
Ambiental, etc.)

Marco de Políticas Ambientais e Sociais do BID

PDAS1: Avaliação e gestão de riscos e impactos ambientais e sociais

PDAS 2: Mão de obra e condições de trabalho

PDAS 3: Eficiência de Recursos e Prevenção de Poluição

PDAS 4: Saúde e Segurança da Comunidade

PDAS 5: Aquisição de Terra e Reassentamento Involuntário

PDAS 6: Conservação da Biodiversidade e Gestão Sustentável dos Recursos Naturais Vivos

PDAS 7: Populações Indígenas

PDAS 8: Patrimônio Cultural

PDAS 9: Igualdade de Gênero

PDAS 10: Engajamento das partes interessadas e divulgação de informações

IMPACTOS SOCIOAMBIENTAIS

PLANOS DE GESTÃO SOCIOAMBIENTAIS

Objetivo:

Construir um diagnóstico adequado das áreas onde o Programa irá atuar, identificando os impactos ambientais e sociais e definindo medidas em um conjunto de programas ambientais para mitigar estes impactos.

Acesso às versões preliminares em:

promorar.recife.pe.gov.br/estudos-e-documentos

Marco de Gestão Ambiental e Social - MGAS

Avaliação de Impacto Ambiental e Social - AIAS

Plano de Gestão Ambiental e Social - PGAS

IMPACTOS POSITIVOS



Melhoria na qualidade de vida;



Acesso a áreas de lazer e serviços públicos;



Diminuição os casos de arboviroses e doenças de veiculação hídrica.



IMPACTOS POSITIVOS



Aumento de pessoas empregadas/Aumento de renda;



Aumento da segurança das pessoas em relação aos riscos ambientais;



Redução das áreas inundáveis;



Controle de cheias;



IMPACTOS ADVERSOS

MEIO BIÓTICO

Impacto

Incômodos e riscos à fauna e flora local

Formação de Ambientes favoráveis à proliferação de Vetores e Endemias

Medida Mitigadora

Cercamento de determinadas áreas das frentes de obras/canteiros para evitar a entrada de animais. Mapeamento de áreas de vegetação nativa para garantia da sua proteção no projeto

Drenagem das águas superficiais, limpeza do local de trabalho, implementação do Programa de Gestão Ambiental dos Resíduos Sólidos e Efluentes Líquidos;

IMPACTOS ADVERSOS

MEIO FÍSICO

Impacto

Deterioração de áreas destinadas a canteiro de obras

Aumento das concentrações de poeira no entorno das obras

Aumento de barulho e vibrações no entorno das obras

Aumento de carreamento de material para os rios, processos erosivos e alteração na paisagem

Medida Mitigadora

Instalação do canteiro de obras em locais que já estejam deteriorados ou que não sejam cobertos por vegetação

Durante os períodos mais secos, devem ser consideradas medidas de umidificação dos caminhos de serviço, para não levantar muita poeira

Identificação e consideração de creches, asilos, hospitais e outras unidades de saúde, escolas, entre outros, nas proximidades durante o planejamento das obras

Os depósitos de material de escavação e construção devem ser protegidos com mantas ou serem guardados em caçambas

IMPACTOS ADVERSOS

Impacto

Medida Mitigadora

Aumento nos tempos de viagem de ônibus e veículos particulares

Comunicação com os moradores e comércios dos arredores e boa sinalização da área afetada

Risco de Acidentes com Trabalhadores, Moradores e usuários

Sinalização diurna e noturna, controle de velocidade nos arredores do canteiro de obras, entre outras

Impacto em Atividades Relacionadas com Serviços Ecosistêmicos

Realização de um Plano de Biodiversidade e implementação das medidas descritas no Plano de Controle Ambiental das Obras para evitar impactos localmente

MEIO SOCIAL

PLANO DE CONSULTA E PARTICIPAÇÃO DE PARTES INTERESSADAS

EDUCAÇÃO AMBIENTAL E SANITÁRIA

GESTÃO DE RESÍDUOS

GESTÃO DE LODOS E MATERIAL DRAGADO

AVALIAÇÃO DE PASSIVOS AMBIENTAIS

MITIGAÇÃO DE IMPACTOS SOCIAIS E ECONÔMICOS TEMPORÁRIOS

PRESERVAÇÃO DO PATRIMÔNIO CULTURAL

CONTROLE AMBIENTAL E SOCIAL DAS OBRAS

PROGRAMA DE PROTEÇÃO À BIODIVERSIDADE

PROGRAMA AQUISIÇÃO DE TERRAS, INDENIZAÇÃO E RELOCAÇÃO DE BENFEITORIAS

PLANO DE MONITORAMENTO E AVALIAÇÃO

PREPARAÇÃO DE RESPOSTA A EMERGÊNCIA E RISCOS DE DESASTRES AMBIENTAIS

MORADIAS EM ÁREA DE RISCO



Reduzir os riscos de
desastres por alagamento
ou deslizamento

Estruturar novas
alternativas e projetos
habitacionais



PLANOS DE GESTÃO DO REASSENTAMENTO

Reassentamentos fazem parte do conjunto de intervenções previstas.

Uma das medidas necessárias para **resguardar vidas e melhorar condições de moradia**.

Acesso às versões preliminares em:

promorar.recife.pe.gov.br/estudos-e-documentos

Marco do Reassentamento Involuntário - MRI

Plano Executivo de Reassentamento - PER

Princípios norteadores

Compreender o **direito à cidade e à moradia como direito humano**, individual e coletivo, e como vetor de inclusão social;

Garantir o acesso à moradia digna e às condições necessárias à **restauração ou à melhoria das condições sociais**, de vida e de renda das famílias reassentadas;

Assegurar que a família reassentada **não poderá sofrer perda no padrão de vida**, somente melhoria ou restauração do mesmo padrão;

Priorizar as soluções de reassentamento que garantam a permanência da família no local ou nas proximidades de onde ela vive atualmente, se esse for o seu desejo;

Princípios norteadores

Promover **participação da comunidade** (antes, durante e depois da intervenção) por meio de processos de Consulta Pública, Oficinas e diálogo contínuo e permanente;

Oferecer às pessoas **alternativas de compensação** pela perda de seus ativos, garantindo o direito da família escolher uma delas;

Pactuar as diferentes alternativas de solução habitacional com a comunidade e as famílias beneficiadas.

Novas Unidades Habitacionais
(uni ou multi familiares)

Indenização por benfeitoria

Compra Assistida

Subsídio Aluguel

Reassentamento por Permuta/Troca

REPOSIÇÃO DE MORADIA

Novas Unidades Habitacionais



Encanta Moça, Recife



Vila Brasil,
Recife



REPOSIÇÃO DE MORADIA

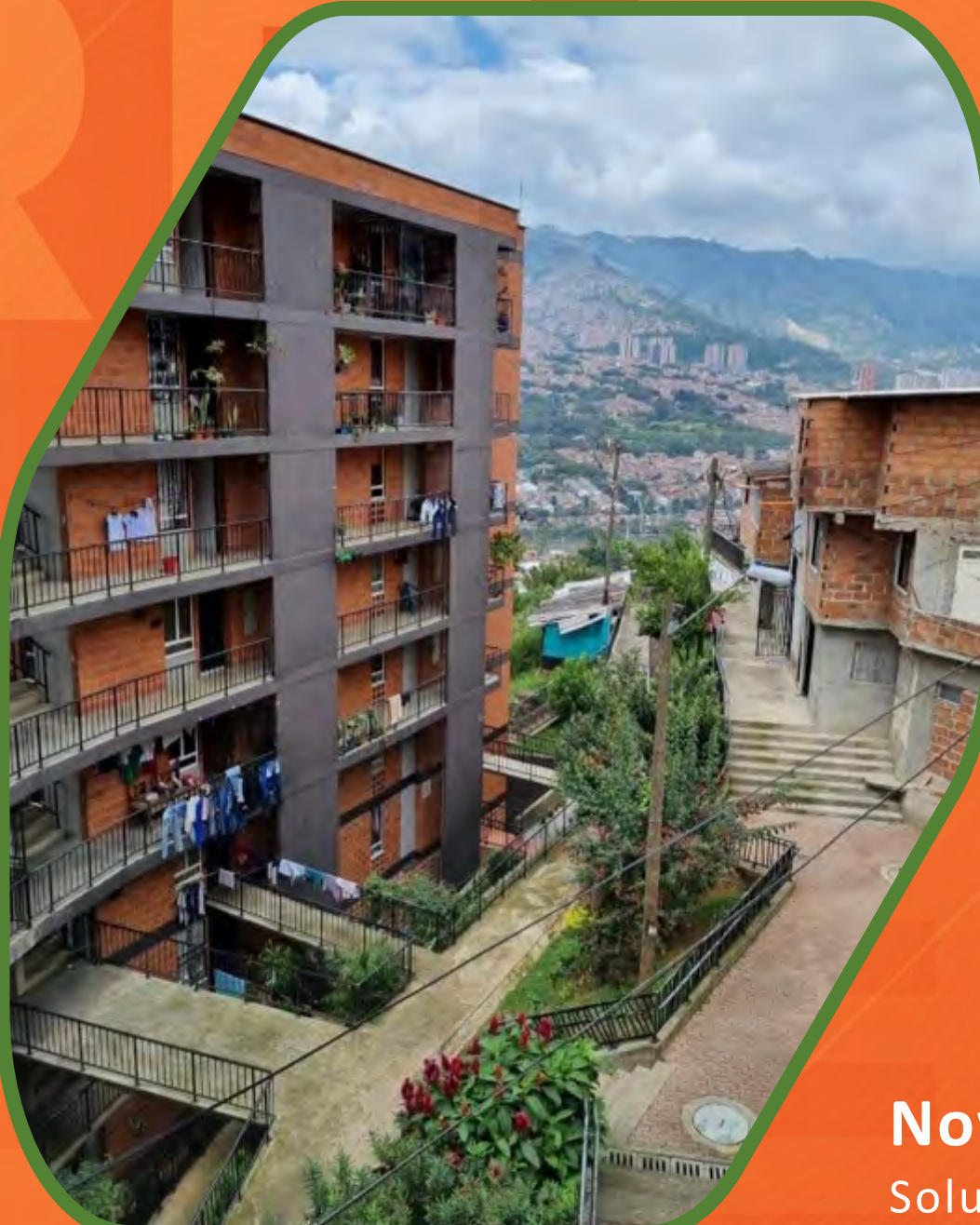

Medellín, Colômbia

Novas Unidades Habitacionais
Soluções Alternativas

Compra Assistida

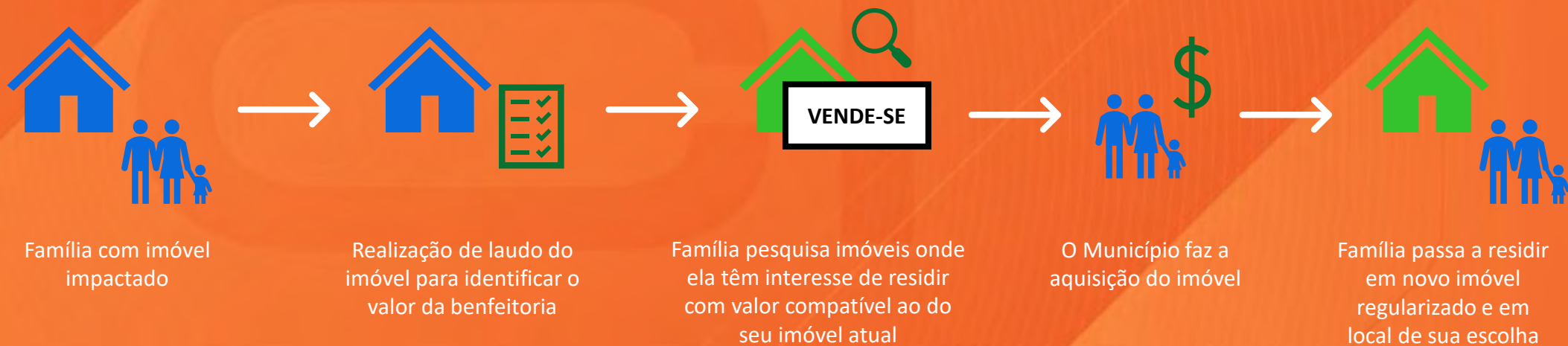

Subsídio Aluguel



Cadastramento das
famílias impactadas



Pesquisa de imóveis compatíveis
com a necessidade da família e
com os critérios do Programa



Assinatura do contrato
de locação no nome
da(o) chefe de família



Concessão de voucher
direcionado para
pagamento parcial do
valor do aluguel
**(pago diretamente ao
proprietário)**

Reassentamento por Permuta/Troca



**Família B
Impactada**

Não tem interesse em
sair da comunidade e
procura imóvel
disponível para troca



**Família A
Não impactada**

Tem interesse em morar
em nova UH construída
pelo Programa



Imóvel em frente de
obra ou em área de
risco removido



Família B passa a
residir em imóvel da
comunidade



Família A passa a
residir em nova UH

INSTRUMENTOS DE PARTICIPAÇÃO



Assembleia

Escolha do tipo de solução e unidades habitacionais



Grupo de Referência

Pactuação de acordos e debate de grupos específicos



Comissões

Por exemplo: de obras, ambiental ou de mulheres



Plantão Social

Canal de atenção individual



Escritório Local

Realização de atividades como reuniões com instituições locais

RESULTADOS



Ilha de Deus
Recife/PE

RESULTADOS



Ilha de Deus
Recife/PE

RESULTADOS

Sapo Nú
Coqueiral, Recife/PE



RESULTADOS



Jardim Uchôa
Areias, Recife/PE

RESULTADOS

Bairro Moravia
Medellín - Colômbia



RESULTADOS



Cantinho do Céu
São Paulo/SP

RESULTADOS



Rua Córrego São José
Dois Unidos, Recife/PE

RESULTADOS



Rua Marilac
Coqueiral, Recife/PE

RESULTADO

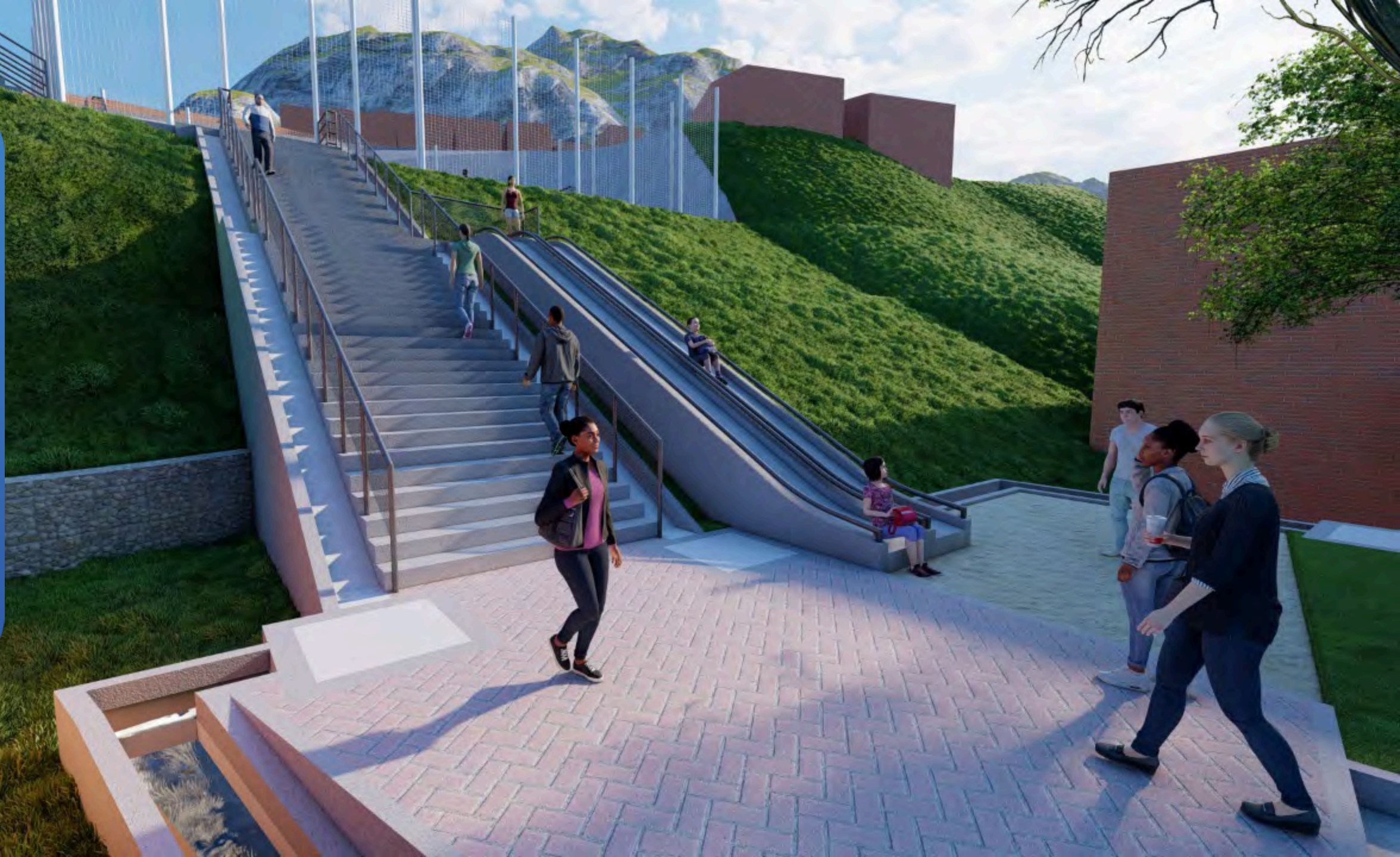

RESULTADO



RESULTADO



RESULTADO



RESULTADO



Gabinete de Gerenciamento do ProMorar Recife



Projetos

Obras

Reassentamento e
Regularização Fundiária

Socioambiental

Inovação e Modernização

Planejamento e Gestão

Início das ações do
ProMorar por toda
a cidade do Recife

Conclusão das
intervenções do
ProMorar Recife

2023

2024

2025

2026

2027

2028

2029

40 comunidades



Consultas,
Oficinas,
Conversas

Elaboração e
validação dos
projetos



Capacitação da
mão-de-obra
local

Implementação das
intervenções



Gestão e
manutenção das
intervenções

www.promorar.recife.pe.gov.br

Canal Online de Participação
Contribuições até o dia 18/10



CANAIS DE COMUNICAÇÃO

Portal de Comunicação do BID

E-mail: BIDBrasil@iadb.org

Telefone: (61) 3317-4200



MICI – Mecanismo Independente de Consulta e Investigação:

E-mail: mecanismo@iadb.org

Telefone: 202-623-3952/202-312-4057



Ouvidoria Prefeitura do Recife

E-mail: ouvidoria@recife.pe.gov.br

Telefone: 0800 281 0040





7.2 Anexo – Relatório ATA

CONSULTA PÚBLICA - GABINETE DE GERENCIAMENTO DO PROMORAR RECIFE

ATA Nº 4/2022

Recife, 17 de outubro de 2022

PAUTA

Consulta Pública Socioambiental para apresentação do ProMorar Recife e esclarecimentos acerca do programa.

COMPOSIÇÃO DA MESA

- ANA RITA SUASSUNA - Secretária de Desenvolvimento Social, Direitos Humanos, Juventude e Política sobre Drogas (SDSDHJPD)
- CARLOS MUNIZ - Secretário de Governo e Participação Social
- CARLOS RIBEIRO - Secretário de Meio Ambiente e Sustentabilidade
- ELIANA VIANA - Secretária de Saneamento
- LEONARDO BACELAR - Secretário de Política Urbana e Licenciamento
- MARIA EDUARDA MEDICIS - Secretária de Habitação
- BEATRIZ MENEZES - Secretária Executiva de Captação de Recursos da Assessoria Especial e Representação Institucional
- MARCELO DA COSTA - Banco Interamericano de Desenvolvimento
- MARCOS GESTEIRA - Superintendente Regional da Secretaria de Patrimônio da União

Por eficiência e organização, a lista de pessoas credenciadas pela equipe da prefeitura encontrar-se-á anexa a esta ata.

ATA DA REUNIÃO

A reunião se iniciou às 19h48 (dezenove horas e quarenta e oito minutos) do dia 17/10/2022 (dezenove de outubro de 2022) com as boas-vindas da mestre de cerimônias, Lina Fernandes. Na oportunidade, Lina destacou a presença de intérprete de LIBRAS na reunião e explicou o escopo da reunião, isto é, a apresentação do ProMorar seguida por rodadas de perguntas e respostas relativas ao ProMorar Recife. Ato contínuo, a mestre de cerimônias chamou as autoridades para compor a mesa e convidou o público a assistir o vídeo de apresentação do programa, para dar início à reunião. Após o vídeo, Lina reforçou a importância desse espaço de escuta para dar representatividade à comunidade local e compreender quais as considerações que apresentam sobre o programa. A palavra foi passada para a Secretária Executiva de Captação de Recursos para início da apresentação do ProMorar. **APRESENTAÇÃO:** Beatriz Menezes, apresentou os objetivos do ProMorar e reforçou a importância das contribuições, mesmo que de forma anônima, para garantir a representatividade do programa. Em sua apresentação, a Secretaria Executiva abordou o diagnóstico socioambiental do Recife, a cronologia do trabalho conduzido junto ao Banco Interamericano de Desenvolvimento (BID) desde 2021, buscou explicar os componentes do programa — a urbanização integrada,

infraestrutura resiliente e modernização da gestão habitacional —, a duração do programa como um todo, de seis anos no total, as atividades previstas e os resultados esperados. Em seguida, Beatriz reforçou a importância do método participativo e destacou o impacto transformador da consulta pública e importante papel da população enquanto stakeholder neste processo co-criativo. Em seguida, passou a palavra para Carlos Ribeiro, Secretário de Meio Ambiente e Sustentabilidade, que abordou os marcos ambientais do programa, enalteceu o vanguardismo do Recife em assuntos socioambientais e a importância deste projeto para combater as mudanças climáticas. Em oportuno, o secretário destrinchou os documentos preliminares de impactos ambientais — quais sejam: o Marco de Gestão Ambiental e Social (MGAS), a Avaliação de Impacto Ambiental e Social (AIAS) e o Plano de Gestão Ambiental e Social (PGAS) — reforçando a disponibilidade para consulta dos documentos no sítio eletrônico do ProMorar. Por fim, Carlos Ribeiro destacou impactos positivos e adversos da implementação do Programa, bem como suas medidas mitigadoras. Ato contínuo, o Secretário de Meio Ambiente e Sustentabilidade convidou a Secretária de Habitação, Maria Eduarda Medicis para detalhamento das soluções habitacionais de reassentamento aventadas no programa e esclarecimento sobre as soluções temporárias e de longo prazo. Maria Eduarda comentou o caráter multidisciplinar e transversal do programa e introduziu princípios norteadores das soluções de reassentamento inseridas no ProMorar, exemplificando com casos práticos como funcionarão as soluções habitacionais e os aspectos inovadores identificados e formulados junto ao BID com novas medidas de compensação — como a Compra Assistida, o Subsídio Aluguel e o Reassentamento por Permuta —, detalhados pela Secretária. Maria Eduarda devolveu a palavra para Beatriz Menezes que apresentou alguns dos projetos elaborados, o Gabinete de Gerenciamento do ProMorar e reforçou que se encontra disponível o sítio eletrônico do programa para consulta aos documentos preliminares e ferramenta de participação social auxiliar às consultas públicas, com o compromisso de receber questionamentos e apresentar respostas também por meio eletrônico. **Q&A:** finda a apresentação, a mestre de Cerimônias, Lina Fernandes, franqueou a palavra para que os participantes interessados apresentassem seus questionamentos verbalmente, reforçando a temática da reunião e o assunto para as perguntas elaboradas. Para melhor organização da reunião e leitura das respostas, as perguntas recebidas foram distribuídas em cinco blocos, transcritas abaixo nesta ata em formato de tópicos.

BLOCO 1:

- A Moradora V. parabenizou a prefeitura do Recife pelo programa, pela parceria com o BID e apresentou seu relato pessoal na comunidade do Coqueiral. A moradora questionou se haverá regularização fundiária e reforçou as congratulações à Prefeitura pela iniciativa.
- O Morador L. parabenizou a Prefeitura pela iniciativa e pela condução de escutas junto às comunidades, garantindo a representatividade. O morador destacou o déficit habitacional existente e questionou as medidas adotadas para sanar este déficit, questionando também a forma com que a prefeitura irá se relacionar no âmbito do programa com a sociedade organizada em defesa do direito à moradia.
- O Morador G. questionou sobre as indenizações que serão realizadas no ProMorar, se serão executadas também em áreas com presença de palafitas e como seria a desapropriação de moradias.

RESPOSTA - BLOCO 1:

A Secretária de Habitação esclareceu que a preocupação do programa é garantir formas dignas de moradia, que quaisquer soluções habitacionais adotadas serão sempre as mais vantajosas para a população beneficiária e que há um objetivo claro em diminuir o déficit habitacional de mais de 70 mil unidades habitacionais no Recife. Em seguida, Maria Eduarda reiterou a intenção de ampliar as diversas formas de moradia, com a garantia de moradias dignas, regularizadas e que melhoram as condições da população beneficiada. Por fim, a Secretária destacou as ações em curso de mapeamento de terrenos para desapropriação, com foco particular no centro do Recife, para reocupação produtiva do centro da cidade, extinguindo vazios urbanos.

BLOCO 2:

- O líder comunitário I. demonstrou a gratidão da comunidade de Jardim Uchôa ao Prefeito do Recife e pediu celeridade para que sua comunidade seja agraciada com as ações do ProMorar.
- O representante E. da Comunidade do Iraque parabenizou o prefeito do Recife pela parceria junto ao BID e destacou a união das lideranças comunitárias para superar as fortes chuvas ocorridas em maio e junho deste ano.
- O participante A. questionou qual a estrutura do modelo de gestão do projeto que prevê a participação da sociedade, incluindo as instituições como o Fórum do PREZEIS e o Conselho da Cidade, no programa e acompanhamento das atividades realizadas, questionando também como o BID realiza esse processo de gestão e fiscalização das ações. Além disso, sugeriu a retirada da alternativa de indenização por benfeitoria das medidas de compensação do reassentamento e que este programa dialogue com o projeto do RECENTRO, tendo as iniciativas de Retrofit incorporadas ao ProMorar no centro histórico do Recife.

RESPOSTAS - BLOCO 2:

A Secretária Executiva de captação de Recursos destacou que os projetos já estão contratados e que o prazo estimado para o início das obras é de julho de 2023, esclarecendo que as ações da prefeitura continuarão sendo realizadas paralelamente às ações que serão intensificadas pelo ProMorar. Beatriz também explicou que Jardim Uchôa está no primeiro lote e esclareceu os critérios de priorização das comunidades. Por fim, Beatriz respondeu o questionamento acerca da prestação de contas do programa, destacando que todas as ações do programa estarão em atendimento às exigências do Banco Interamericano de Desenvolvimento para o adequado repasse dos recursos. Em oportuno, Beatriz destacou o caráter participativo do programa, que tem nas consultas públicas ora conduzidas o início de uma jornada de participação da sociedade. Ato contínuo, a secretária executiva convidou a Secretária de Habitação a esclarecer a solução habitacional de indenizações por benfeitoria. Maria Eduarda reforçou o princípio da moradia digna existente no programa e acolheu a sugestão de desenvolver iniciativas de Retrofit no centro, enaltecendo sua importância e a consonância entre RECENTRO e ProMorar, tendo como premissa no Plano Local de Habitação de Interesse Social (PLHIS) a utilização de imóveis subutilizados ou inativos de outros entes, com foco particular no Centro do Recife, caso seja de interesse dos beneficiários habitar o centro da cidade. Maria Eduarda devolveu a palavra para Secretária Executiva de Captação de Recursos, que esclareceu os aspectos econômicos da operação de crédito internacional e a Capacidade de Pagamento do Recife como requisito para viabilizar a tomada de crédito internacional. Por fim, a palavra foi passada para o representante do BID, Marcelo da Costa, que comentou a

importância das consultas e da variedade de ferramentas colaborativas para este projeto, destacando a importância da participação de especialistas e da comunidade acadêmica para pensar as soluções no âmbito do programa.

BLOCO 3:

- O líder comunitário J. apresentou o relato de sua comunidade e cobrou ações, destacando a importância de visitas in loco para compreender a realidade da comunidade. Ato contínuo, passou a palavra para o representante comunitário M., que questionou se o programa está em concordância com o Novo Marco do Saneamento Básico e apresentou sugestões para as desapropriações. Por fim, pediu providências para a comunidade da Borborema, ora representada por ambos.
- A líder religiosa C. parabenizou o prefeito, sua equipe e o projeto. A líder questionou como ficarão as famílias das comunidades Vila Brasil e do Papelão.

RESPOSTAS - BLOCO 3:

A secretária executiva destacou que a empresa projetista está contratada e os projetos estão em elaboração nas primeiras comunidades. Beatriz aproveitou a oportunidade para esclarecer que obras da URB e EMLURB continuarão em execução em paralelo ao programa, dando ciência da situação da comunidade da Borborema e esclarecendo que o Programa está de acordo com o Novo Marco de Saneamento Básico. Ato contínuo, transmitiu a palavra para Maria Eduarda Médicis, que abordou a questão habitacional das famílias nas comunidades Vila Brasil e Papelão, destacando a importância das consultas públicas e da adequação de cada solução habitacional aos casos específicos. A palavra foi passada para Marcos Gesteira, Superintendente Regional da Secretaria de Patrimônio da União, que destacou o compromisso da SPU em apoiar a Prefeitura e avaliar conjuntamente a cessão de imóveis e áreas da união para o interesse social nos casos em que se tratem de áreas não consideradas estratégicas para a União. A palavra foi devolvida à Beatriz Menezes, que destacou que o programa será apresentado à Prefeitura de Jaboatão dos Guararapes, para que avaliem quais providências irão tomar no âmbito de sua competência administrativa.

BLOCO 4:

- A Mestre de Cerimônias Lina Fernandes realizou a leitura de uma pergunta recebida por escrito, feita pelo Morador A. referente a elegibilidade dos moradores que pagam aluguel no âmbito do programa.

RESPOSTAS - BLOCO 4:

Beatriz Menezes reiterou a premissa básica do programa, de que ninguém terá sua situação habitacional deteriorada pelo programa, sendo o objetivo do programa avaliar caso a caso quais as soluções habitacionais que funcionarão para cada caso.

BLOCO 5:

- A líder comunitária P. apresentou o relato de sua comunidade, no Jardim Uchôa relembrou o alerta feito anteriormente para a ausência de espaços de lazer na escola da comunidade, sugerindo novamente que a área do posto de saúde próxima à escola para ampliar espaços lúdicos do colégio, reconstruindo o posto de saúde em outro local. A líder parabenizou a prefeitura e por fim apresentou questionamentos sobre indenização. Fez seu relato pessoal sobre

moradia, destacando que muitos moradores não possuem títulos de posse e demonstram preocupação com as desapropriações e a solução de indenização por melhorias. A líder enalteceu a importância da participação popular para o sucesso do programa.

- O líder comunitário V. destacou o peso da participação popular da comunidade de Jardim Uchôa, corroborando e fazendo coro aos apontamentos elaborados pela líder P. apresentou.

RESPOSTAS - BLOCO 5:

A secretária executiva agradeceu as colaborações, reforçou os critérios de priorização adotados e esclareceu que as demandas apresentadas na última consulta pública foram anotadas e as medidas necessárias estão sendo estudadas. Ato contínuo a Secretária de Habitação retomou a pergunta do Morador A., recebida por escrito e da líder comunitária P., destacando que não há necessidade de possuir títulos de posse para ser beneficiado pelo programa.

ENCERRAMENTO: às 21h38 (vinte e uma horas e trinta e oito minutos) a Mestre de Cerimônias, Lina Fernandes, agradeceu a participação de todos e reforçou a disponibilização de endereço eletrônico para participação da população e consulta aos documentos publicados e respostas oferecidas pela equipe técnica e encerrou a reunião. Acompanhou a reunião e elaborou esta ata o senhor Gabriel Azevêdo.



Documento assinado eletronicamente por **GABRIEL AZEVÊDO DE SOUSA, Gerente**, em 18/10/2022, às 16:24, conforme art. 1º, III, "b", da Lei 11.419/2006.



A autenticidade do documento pode ser conferida no site http://sei.recife.pe.gov.br/sei/controlador_externo.php?acao=documento_conferir&id_orgao_acesso_externo=0 informando o código verificador **0049325** e o código CRC **DAF59853**.

04.000050/2022-71

0049325v1

GABINETE DE APOIO ESPECIAL
Avenida Cais do Apolo, 925 - Bairro Recife | CEP 50030-903 - Recife/PE
Site - www.recife.pe.gov.br



7.3 Anexo – Lista de Participantes, Convidados e Inscritos na Consulta

CONVIDADOS

ProMorar RECIFE

Gabinete de
Gerenciamento do
ProMorar Recife



CONSULTA PÚBLICA SOCIOAMBIENTAL

DO PROMORAR RECIFE

DATA: 17/10/22

HORÁRIO: 19h

LOCAL: COMPAZ Ariano Suassuna

INSTITUIÇÃO	REPRESENTANTE	ASSINATURA
Companhia Pernambucana de Saneamento - COMPESA		
Neeenergia Pernambuco		
Ministério Público de Pernambuco - MPPE		
Agência Estadual de Meio Ambiente - CPRH		
Câmara Municipal de Vereadores do Recife		
Câmara Municipal de Vereadores do Recife		
Defesa Civil do Estado de Pernambuco - CODECIPLE		
Corpo de Bombeiros Militar de Pernambuco - CBMPE		
Universidade Federal de Pernambuco - UFPE		
Universidade de Pernambuco - UPE		
Universidade Federal Rural de Pernambuco - UFRPE		
Universidade Católica de Pernambuco - UNICAP		
Ordem dos Advogados do Brasil - OAB		
Conselho de Arquitetura e Urbanismo de Pernambuco - CAU/PE		
Conselho Regional de Engenharia e Agronomia de Pernambuco - CREA/PE		

SEPLAGTD

SEGOV

SEGOV

SEGOV

SEGOV

CTRECIFE02

SEGOV

SEGOV.

SEPUL

SMAS

SHAB

SEPUL

SEGOV

SEHAB

SEGOV

SEGOV

SEGOV

SEGOV

SEGOV

Handwritten signatures and notes at the top of the page, including a date "20 Dec 2013" and various scribbles.

INSCRITOS

PROMORAR RECIFE



Gabinete de
Gerenciamento
do PROMORAR Recife



CONSULTA PÚBLICA SOCIOAMBIENTAL
DO PROMORAR RECIFE
DATA: 17/10/22
HORÁRIO: 19h
LOCAL: COMPAZ
Ariano Suassuna

Nome Completo	Idade	Endereco	Contato	Assinatura
Adriana Maria de Oliveira				
Alexandra Barbosa Ferreira				
Alexandra Pereira dos Santos Silva				
Amanda Valéria Sobral				
Ana Claudia Silva dos Santos				
Ana Claudia Vieira				
Ana daya maorim soares				
Ana Lucia Abdom da silva				
Ana Paula da Silva				
Ana Paula da Silva				
Antônio Carlos da Silva vieira				
cacta jazé marques do nascimento				
Carla Alberta de Oliveira Luz				
Carla Patricia Felix Travassos Fernandes				
Carlos andre de oliveira				
Carlos Henrique de Oliveira Luz				
Cassia Maria dos Santos Albuquerque				
Charles Lopes				

DALVA BARBOSA LIMA	
Dario Santiana de Souza	
Débora Raquel Oliveira de Lima	
Delvson oliveira de Araujo	
Dulcercina Lopes da silva	
EDINEIDE Ferreira da Silva	
Edmilson gomes martins	
Edneide Maria da Silva	
Evellyn Suellen Araujo de Souza	
Everaldo Nunes queiroz	
Fabiana	
Fabiana Feliciano Da Rocha	
Fábio Emanuel Dos Santos Lessa	
Fernanda katini muniz da silva	
Fernanda Maria dos Santos	
Francineide Rodrigues Sarmiento da Silva	
Gilvan José vital Lins filho	
Iricéa Botelho Melo de Souza	
Irio Marçal Rodrigues da Silva	
Isabela Alves Cruz	
João Emílio de Paula Barreto	
Joao Luiz Silva Xavier de Macêdo	
José Diego da Silva Albuquerque	

* Dalva Barbosa
* Dulceirama Lopez da * Santiana Maria da Silva
* Edmilde Maria de Sique
* Francisca Rodrigues Santos
* João
* José Diego da Silva Albuquerque

Julio Rojas			
Jussara Rosa Martins Correia			
Kátia Martins da Silva			
Luiz Antônio Vera Cruz de Oliveira			
Luzamira Alves da Silva			
Maria da Penha Gouveia dos Santos			
Maria das dores dos Santos Silva			
Maria de Fátima Penha da Silva			
Maria Josefa da conceição			
Maria Telma Silva Rodrigues			
Mariana Damasceno			
Marlise Bento de Moraes			
Marluce Alves do Nascimento Silva			
Marta Nunes Santos			
Martin Vasconcelos Martins			
Martin Vasconcelos Martins			
MOISES VAREJAO DA SILVA			
Patloma Gabrielly			
Patricia Izidio Ferreira			
Quiteria Bernardo da Luz Freitas			
Rafaela do Nascimento Silva			
Raimunda Ieni da Silva			
Raoni Paiva Ratalov			

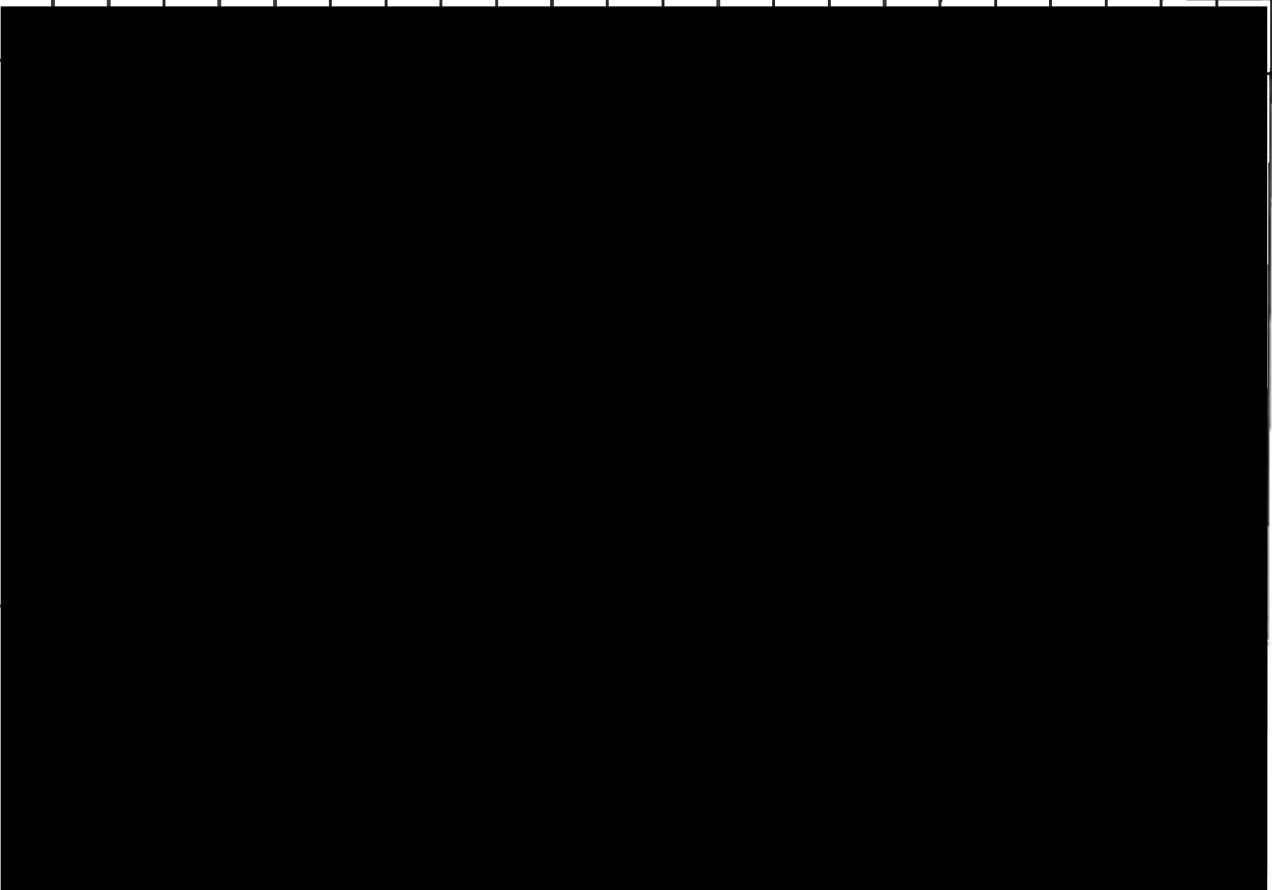

*Quiteria Bernardo da Luz Freitas
 *Rafaela do Nascimento
 *Raimunda Ieni da Silva

*Maria Telma Silva Rodrigues

*Marluce Alves do Nascimento Silva

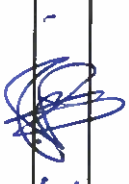
*

*Quiteria Bernardo da Luz Freitas

Reginaldo Luiz fragoso
Roberto Lemos Muniz
Rosaly da Silva Medeiros
Silvania carneiro bezerra
Suely Bezerra de Freitas
THIAGO ARAUJO DA SILVA
Vanda maria ramos dos santos
Victorya Evelylin Martins de Souza
Viviane mesquita

Roberto Cesar Figueira

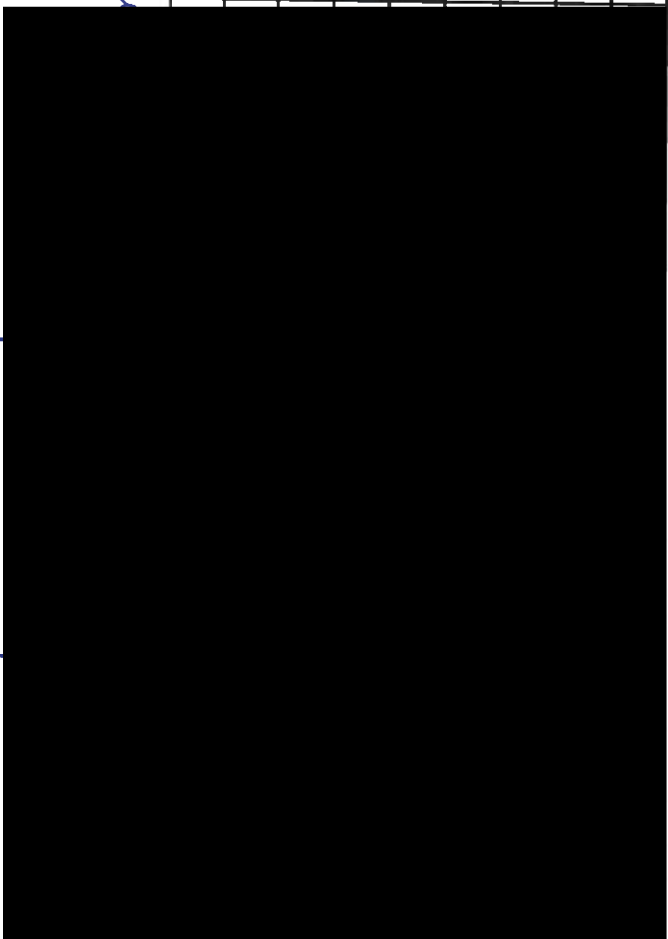

Luiz
Reginaldo Medeiros
Vanda Maria Ramos dos Santos
Viviane M. Silva
Roberto

ProMorar RECIFE



Gabinete de
Gerenciamento do
ProMorar Recife

DATA

17/10/2022

CONSULTA PÚBLICA
SOCIOAMBIENTAL

GERAL



Banco Interamericano
de Desenvolvimento

MOTIVO

Consulta Pública - Validação dos impactos socioambientais do ProMorar Recife

PALESTRANTES:

Beatriz Menezes
Rômulo Campos Faria
Maria Eduarda Médici

FUNÇÃO:

Secretaria Executiva de Captação de Recursos
Secretário Executivo de Gestão e Controle Ambiental
Secretária de Habitação

ASSINATURA/VISTO:

LOCAL:

COMPAZ Ariano Suassuna
Av. Gen. San Martin, 1208 - Cordeiro, Recife/PE

DATA:

17/10/22

HORÁRIO:

19h às 21h

CARGA HORÁRIA:

02h

SETOR: Gabinete de Gerenciamento do ProMorar Recife

ASSUNTO: Consulta Pública Socioambiental - ProMorar Recife

PARTICIPANTES

Nº	NOME	BAIRRO	ORGANIZAÇÃO
1	HERBERT SAUZA E SILVA	BEIRINHA	—
2	JOSE EDIMILSON DE OLIVEIRA	ESTÂNCIA (IRACÉ)	—
3	ARILMA MARIA GONCALVES	BEIRINHA	CEDRO DE BAMBAS
4	GEISSE MARIA DA SILVA	SANDIM UCHÔA	—
5	MARIA DO CARMO CONCEIÇÃO	JARDIM UCHÔA	—
6	MARIA ALBERTINA DA LOUREIRO	BEIRINHA	—
7	GEISSELE NATALINA	JARDIM UCHÔA	POKANOIA
8	RAFAEL HENRIQUE	SACOM UCHÔA	NOBREMOR

ProMorar RECIFE



Gabinete de
Gerenciamento do
ProMorar Recife

DATA

17/10/2022

CONSULTA PÚBLICA
SOCIOAMBIENTAL

GERAL



BID
Banco Interamericano
de Desenvolvimento

PARTICIPANTES

Nº	NOME	BAIRRO	ORGANIZAÇÃO
9	EVAS ROEIS	JACONUTUA	POKANO
10	CHARLOS FERREIRA	JACONUTUA	POKANO
11	ANNA CALUMIA	JACONUTUA	POKANO
12	EDSON SANTOS	JV	POKANO
13	JOHANNEVERISINO	BEIRINHA	POKANO
14	EVIANE ARAÚJO	BEIRINHA	POKANO
15	OLÍZIO LEAL	BEIRINHA	POKANO
16	RITA FERREIRA	JV	POKANO
17	CELEIDE FERREIRA	JV	POKANO
18	BETHILANY SILVA	JV	POKANO
19	REYNOLDA SILVA	JV	POKANO
20	MAIA FREITAS	JV	POKANO
21	VIRGINIA SILVA	JV	POKANO
22	CONSUÉLO FERREIRA	JV	POKANO
23	JOCELINO ALVES	JV	POKANO

ProMorar RECIFE



Gabinete de
Gerenciamento do
ProMorar Recife

DATA

17/10/2022

CONSULTA PÚBLICA
SOCIOAMBIENTAL

GERAL



Banco Interamericano
de Desenvolvimento

PARTICIPANTES

Nº	NOME	BAIRRO	ORGANIZAÇÃO
24	PEDRO SOUSA	JU	IL
25	TACIANA BARBOSA	JU	IL
26	CARLOS ALBERTO	JU	IL
27	KARINA SILVA	JU	IL
28	AMANDA SIMÕES	JU	IL
29	CAUDIA ANTÔNIA	BEIQUINHA	IL
30	MIT FENFE RIBEIRO	IPSEP	IL
31	JOSÉ VILTON SILVA	IPSEP	IL
32	LEWILSON NEDEIRAS	ESTÂNCIA	IL
33	LEANDRO NUNES	ITARAQUÊ	IL
34	EMERSON ANDRADE	ESTÂNCIA	IL
35	JOSEANE GOMES	TRAMUA BATEIRA	IL
36	UBIRATAN LIMA	SÃO JOSÉ	IL
37	JAIKA LOPES ALMEIDA	IPSEP	IL
38			

ProMorar RECIFE



Gabinete de
Gerenciamento do
ProMorar Recife

DATA

17/10/2022

CONSULTA PÚBLICA
SOCIOAMBIENTAL

GERAL



Banco Interamericano
de Desenvolvimento

PARTICIPANTES

Nº	NOME	BAIRRO	ORGANIZAÇÃO	CONTATO	ASSINATURA	SEXO	IDADE
39	RUTH SILVA	IMBIBERIA	PC				
40	VIVIANE CRISTINE	COQUEIRAL	PC				
41	CAUDETEIR NASCIMENTO	COQUEIRAL	PC				
42	EDJA FRANÇA SILVA LUZ	JD. UCHOA	-				
43	CICERO MARQUES RAMOS	JD. UCHOA	-				
44	QUITERIA DA SILVA ANGELOFICHA	JD. UCHOA	-				
45	VALDIR PERUENO DE ABEUDA	JD. UCHOA	Liderança				
46	LUZINETE BENTO FERNANDES	JD. UCHOA	-				
47	CAIO JOSÉ RICARDO DA SILVA	JD. UCHOA	-				
48	LUCIANO SOABUIM	JD. UCHOA	Liderança				
49							
50							
51							
52							
53							

ProMorar RECIFE



Gabinete de
Gerenciamento do
ProMorar Recife

DATA

17/10/2022

CONSULTA PÚBLICA
SOCIOAMBIENTAL

GERAL



Banco Interamericano
de Desenvolvimento

PARTICIPANTES

Nº	NOME	BAIRRO	ORGANIZAÇÃO	CONTATO	ASSINATURA	SEXO	IDADE
54	Crystiane Moura da Silva	Araróas	União Menes				
55	Tatiana Lima da Santos Soudim Veloso		11				
56	Cláudia da Encarnação	Araróas	11				
57	Wilson Simeone da Silva Soudim Veloso		11				
58	Tullio Feliciano Telha	11	11				
59	Edmundo dos Santos	11	11				
60							
61							
62							
63							
64							
65							
66							
67							
68							

ProMorar RECIFE



Gabinete de
Gerenciamento do
ProMorar Recife

DATA

17/10/2022

CONSULTA PÚBLICA
SOCIOAMBIENTAL

GERAL



Banco Interamericano
de Desenvolvimento

PARTICIPANTES

Nº	NOME	BAIRRO	ORGANIZAÇÃO	CONTATO	ASSINATURA	SEXO	IDADE
69	Saulson Sarguim Ferreira	Sardini Velha	—				
70	Luciana Pereira da Silva	Sardini Velha	—				
71	Victoria Letícia Pereira de Almeida	Sardini Velha	—				
72	Cléber Alves Vieira	Sardini Velha	—				
73	Edinaldo Gonçalves da Silva	Sardini Velha	—				
74	Aldeu Eliasreis dos Santos	Sardini Velha	—				
75	Maria Selang Amarel dos Santos	Sardini Velha	—				
76							
77							
78							
79							
80							
81							
82							
83							

ProMorar RECIFE



Gabinete de
Gerenciamento do
ProMorar Recife

DATA

17/10/2022

CONSULTA PÚBLICA
SOCIOAMBIENTAL

GERAL



Banco Interamericano
de Desenvolvimento

MOTIVO

Consulta Pública - Validação dos impactos socioambientais do ProMorar Recife

PALESTRANTES:

Beatriz Menezes
Rômulo Campos Faria
Maria Eduarda Médicis

FUNÇÃO:

Secretária Executiva de Captação de Recursos
Secretário Executivo de Gestão e Controle Ambiental
Secretária de Habitação

ASSINATURA/VISTO:

LOCAL:

COMPAG Ariano Suassuna
Av. Gen. San Martin, 1208 - Cordeiro, Recife/PE

DATA:

17/10/22

HORÁRIO:

19h às 21h

CARGA HORÁRIA:

02h

DADOS GERAIS

SETOR: Gabinete de Gerenciamento do ProMorar Recife

ASSUNTO: Consulta Pública Socioambiental - ProMorar Recife

PARTICIPANTES

Nº	NOME	BAIRRO	ORGANIZAÇÃO	CONTATO	ASSINATURA	SEXO	IDADE
1	EVANDRO FRANCISCO DE MELO	JARDIM UCRUA	—				
2	SYNARA SARA DO NASCIMENTO	JARDIM UCRUA	—				
3	GIULIANA TEAZANO DO NASCIMENTO	" "	—				
4	VAN QUEIRA TRASTAO	" "	—				
5	EMANUELA VERA DA SILVA	" "	—				
6	Mª DO CARMO DA SILVA ALEXO	" "	—				
7	EDILENE SILVINO DO NASCIMENTO	" "	—				
8	Mª SULENE DA CAMARA	" "	—				

ProMorar RECIFE



Gabinete de
Gerenciamento do
ProMorar Recife

DATA

17/10/2022

CONSULTA PÚBLICA
SOCIOAMBIENTAL

GERAL



BID
Banco Interamericano
de Desenvolvimento

PARTICIPANTES

Nº	NOME	BAIRRO	ORGANIZAÇÃO	CONTATO	ASSINATURA	SEXO	IDADE
9	M ^{te} Rosilene do Nascimento Sena	Jardim Uchoa	—				
10	Lucilene de Maria da Silva Neto	" "	—				
11	Luciana Alves da Silva	" "	—				
12	Ana Paula Lima da Silva	" "	—				
13	Jéssica Caroline Lima da Silva	" "	—				
14	Renata Caroline Reisira da Silva	" "	—				
15	José Cálbio da Silva	" "	—				
16	Paulo José da Silva	IPSEP / Parcelinha	ASSOCIAÇÃO DE MORADORES				
17	Edileusa da Conceição	Brasil 1 / Parcela 0	—				
18	Tatiana Conceição de Albuquerque	Jardim Uchoa	—				
19	Jacilene Alves de Albuquerque	" "	—				
20	Rosilany Veríssimo Lém	" "	—				
21	M ^{te} Edineide Costa	" "	—				
22	Edileusa Maria da Silva	" "	—				
23	M ^{te} José Silva de França	" "	—				

ProMorar RECIFE



Gabinete de
Gerenciamento do
ProMorar Recife

DATA

17/10/2022

CONSULTA PÚBLICA
SOCIOAMBIENTAL

GERAL



Banco Interamericano
de Desenvolvimento

PARTICIPANTES

Nº	NOME	BAIRRO	ORGANIZAÇÃO	CONTATO	ASSINATURA	SEXO	IDADE
24	Rebecca Pereira dos Santos	Areion - Jd. Uchoa	—				
25	Rebecca Pereira dos Santos	Areion - Jd. Uchoa	—				
26	Tatiana Alves da Silva	Areion - Jd. Uchoa	—				
27	Manuela Pereira de Lima	Areion - Jd. Uchoa	—				
28	Maiana Belenice Lima	Areion - Jd. Uchoa	—				
29	Poliana Pereira de Silva	Areion - Jd. Uchoa	—				
30	Luciana Pauline dos Santos	Areion - Jd. Uchoa	—				
31	Claudia Regina Ferreira de Assunção	Estância	Com. Traque				
32	Isabel Cristina Dantas da Silva	Tamboribeira	Com. Buia do Mito				
33	Ethete Maria da Silva Miranda	San Martin	Base "Atenas do Atlântico"				
34	Renata de Santana Lima	Tamboribeira	Com. Lequeval				
35	Carlos André Pereira da Silva	Tamboribeira	COMUN-PRÉZIS				
36	Maria Opuscido da Silva	Jardim Uchoa	—				
37	Jenica da Silva Begora	Jardim Uchoa	—				
38	Isabel dos Prazeres Rodrigues	Jardim Uchoa	—				

Promorar RECIFE



Gabinete de
Gerenciamento do
Promorar Recife

DATA

17/10/2022

CONSULTA PÚBLICA
SOCIOAMBIENTAL

GERAL



Banco Interamericano
de Desenvolvimento

PARTICIPANTES

Nº	NOME	BAIRRO	ORGANIZAÇÃO	CONTATO	ASSINATURA	SEXO	IDADE
39	Verelucia dos Santos de	Jardim Uchoa	—				
40	NUARY Batista Anastacio	Jardim Uchoa	—				
41	Mania Mercedes de Moreira	Beirinho	—				
42	João Carlos Moreira de Lima	Beirinho	—				
43	Jancine Alves de Albuquerque	Jardim Uchoa	—				
44	José Luiz da Silva Neto	Jardim Uchoa	—				
45	Maria do Socorro Ferreira	Beirinho	—				
46	José Luiz Silva	Beirinho	—				
47	Daniel Roberto Cruz	Portelinho	—				
48	Daniela Maria da Silva	São José	—				
49	Lizandra Andrade de Silva	José Rego	—				
50	Wilson Cassimiro	Jardim Uchoa	—				
51	Joyce Roseno da Silva	Imbiriba	—				
52	Ednaldo José Galdino	Imb Dorothys	—				
53	Adriana Maria da Silva	Imb Dorothys	—				

ProMorar RECIFE



Gabinete de
Gerenciamento do
ProMorar Recife

DATA

17/10/2022

CONSULTA PÚBLICA
SOCIOAMBIENTAL

GERAL



Banco Interamericano
de Desenvolvimento

PARTICIPANTES

Nº	NOME	BAIRRO	ORGANIZAÇÃO	CONTATO	ASSINATURA	SEXO	IDADE
54	Alfreus Vitorino Joel	Araçás	Pagamento Baldemir				
55	Benêda Maria da Silva	Jureias	-				
56	Maria dos Prazeres	Jordão Velha	-				
57	Facimale Oliveira da Silva	Itapip	Margareth Zé Neto				
58	Guicka Santos Silva	São José	De L				
59	Servigema Maria dos Santos	São José	Almeida Gracinda				
60	Juicicleia Maria da Silva	Imbirizinha	Saguelme				
61	Saguelma Gomes de Lima	Imbirizinha	Idler				
62	Sandra Samuel da Silva	Logradouro	Idler				
63	Glauco Gelf Constante	Barro	Gracinda				
64	Maria Joabela Nunes	Saguelma	-				
65	Tarcio Silva	Uazga	-				
66	Mariama Damasceno	Egipcio	-				
67	Elisom Geromendo	Boa Vista	Idler				
68	Maria Karla N. de Souza	Mustandinha					

ProMorar RECIFE



Gabinete de
Gerenciamento do
ProMorar Recife

DATA

17/10/2022

CONSULTA PÚBLICA
SOCIOAMBIENTAL

GERAL



Banco Interamericano
de Desenvolvimento

PARTICIPANTES

Nº	NOME	BAIRRO	ORGANIZAÇÃO	CONTATO	ASSINATURA	SEXO	IDADE
69	Marquês Maria d Leal	Arruio	—				
70	Adriana da Silva	coque	Lider				
71	Pranessa Mendes	iprepe	—				
72	Fabio Galindo	Iperepe	—				
73	Sone Barlauro Soares	Souza Vitor	—				
74	Franci Leal	São José	—				
75	Maudeia Silva	TermoBerna	—				
76	Madame Alves Silva	São José	—				
77	Fabiana Kelly Silva	Iperepe	—				
78	Pranessa Mendes	Iperepe	—				
79	Antônia Maria Silva	Iperepe	—				
80	Dennis José de Santana	Iperepe	—				
81	Sandra Eunice	Iperepe	—				
82	Adriana Alves	Iperepe	—				
83	Sone Leal	Iperepe	—				

ProMorar RECIFE



Gabinete de
Gerenciamento do
ProMorar Recife

DATA

17/10/2022

CONSULTA PÚBLICA
SOCIOAMBIENTAL

GERAL



BID
Banco Interamericano
de Desenvolvimento

PARTICIPANTES

Nº	NOME	BAIRRO	ORGANIZAÇÃO	CONTATO	ASSINATURA	SEXO	IDADE
84	Isis Alexandra Pereira de Souza	Ypê	Uede				
85	Isis Antônia	São José	Thiê				
86	Isis Valentin da Silva	São José	Gracinha				
87	Isis Gomes de Melo	Ypê	-				
88	Isis Botelho da Silva	Travessa	Luiz				
89	Isis de Carvalho	Novo (Bor)	Denise				
90	Isis Botelho da Silva	Torres	-				
91	Isis Botelho da Silva	Torres	-				
92	Isis Sérgio da Silva	Leopoldo	Isis				
93	Isis Botelho da Silva	São Martin	-				
94	Isis Botelho	Ypê	Isis				
95	Isis Botelho S. do Nascimento	(Jardim Velho)	Valdine				
96	Isis Botelho F. da S. Brito	Orsini (Jardim Velho)	Isis				
97	Isis Botelho S. do Nascimento	São Martin	-				
98	Isis Botelho da Silva	Torres	-				

ProMorar RECIFE



Gabinete de
Gerenciamento do
ProMorar Recife

DATA

17/10/2022

CONSULTA PÚBLICA
SOCIOAMBIENTAL

GERAL



Banco Interamericano
de Desenvolvimento

PARTICIPANTES

Nº	NOME	BAIRRO	ORGANIZAÇÃO	CONTATO	ASSINATURA	SEXO	IDADE
99	Josana Maria da S. Pereira	Jardim Uchoa	—				
100	Elida Karine dos Santos	"	—				
101	Oraquitan Paulo da S. Junior	"	—				
102	Almir Fernando de Souza	"	—				
103	Waldenise do Nascimento	"	—				
104	Iverson Antonio da Silva	"	LIBERATA PREZAS				
105	Flávio Pedro da Silva	AREIAS / CHICO MENDES	LIBERATA PREZAS PRESID. UNIÃO DOS MORADORES CHICO MENDES				
106							
107							
108							
109							
110							
111							
112							

ProMorar RECIFE



Gabinete de
Gerenciamento do
ProMorar Recife

DATA

17/10/2022

CONSULTA PÚBLICA
SOCIOAMBIENTAL

GERAL



Banco Interamericano
de Desenvolvimento

MOTIVO

Consulta Pública - Validação dos impactos socioambientais do ProMorar Recife

PALESTRANTES:

Beatriz Menezes
Rômulo Campos Faria
Maria Eduarda Médicis

FUNÇÃO:

Secretária Executiva de Captação de Recursos
Secretário Executivo de Gestão e Controle Ambiental
Secretária de Habitação

ASSINATURA/VISTO:

DADOS GERAIS

LOCAL:

COMPAG Ariano Suassuna
Av. Gen. San Martin, 1208 - Cordeiro, Recife/PE

DATA:

17/10/22

HORÁRIO:

19h às 21h

CARGA HORÁRIA:

02h

SETOR: Gabinete de Gerenciamento do ProMorar Recife

ASSUNTO: Consulta Pública Socioambiental - ProMorar Recife

PARTICIPANTES

Nº	NOME	BAIRRO	ORGANIZAÇÃO	CONTATO	ASSINATURA	SEXO	IDADE
1	Douglas José	Beirinho	—				
2	Cícera da Silva Agêlo	Jandim Uchôa	—				
3	Amanda da Silva Agêlo	Jandim Uchôa	—				
4	Adelsson Pereira da Silva	Jandim Uchôa	—				
5	Yasmi Tâmines	Jandim Uchôa	—				
6	Luana Silva de Faria	Jandim Uchôa	—				
7	José Antônio dos Anjos Filho	Jandim Uchôa	—				
8	Evandro Condeiro da Silva	Jandim Uchôa	—				

ProMorar RECIFE



Gabinete de
Gerenciamento do
ProMorar Recife

DATA

17/10/2022

CONSULTA PÚBLICA
SOCIOAMBIENTAL

GERAL



Banco Interamericano
de Desenvolvimento

PARTICIPANTES

Nº	NOME	BAIRRO	ORGANIZAÇÃO	CONTATO	ASSINATURA	SEXO	IDADE
9	Deceane Cezário da Silva	Jandim Uchoa	—				
10	Ednardo Henrique	Jandim Uchoa	—				
11	Charles Lopes Oliveira	Jandim Uchoa	—				
12	Regio Ramos da Silva	Jandim Uchoa	—				
13	Fernando Ferreira Bandeira	Jandim Uchoa	—				
14	Solima Alves dos Anjos	Jandim Uchoa	—				
15	Jose Gomes da Silva Neto	Porto-Ha do PSOP	Vila Maria Lucia				
16	Campos Roberto da Silva	PSOP	Vila Maria Lucia				
17	Mauricio Henriques da Silva	Imbuizinho	SABER VIVER - LHA de OUS-				
18	MEDIVANIA MARIA DE PAULA	Jandim Uchoa	—				
19	Sara Maria da Silva	Jandim Uchoa	—				
20	Pedro Henrique dos Reis	Jandim Uchoa	—				
21	Jose Manuel da Silva	Jandim Uchoa	—				
22	Savério Manuel da Silva	Vila Brasil	—				
23	Manoel O Souza dos Santos	Vila Brasil	A.M. SOUZA				

Promorar RECIFE



Gabinete de
Gerenciamento do
Promorar Recife

DATA

17/10/2022

CONSULTA PÚBLICA
SOCIOAMBIENTAL

GERAL



BID
Banco Interamericano
de Desenvolvimento

PARTICIPANTES

Nº	NOME	BAIRRO	ORGANIZAÇÃO	CONTATO	ASSINATURA	SEXO	IDADE
24	Zeunior Gomes da Silva	Joaquim Barbosa	—	[Redacted Signature Area]			
25	Enalmeo Bezio de Santana	Joaquim Barbosa	—				
26	Priscila Dourado de França	IPSEP	Forum do Rio Recife Vila Nova				
27	Luiz Felipe Andrade Medeiros	Imã Dorothy	Imã Dorothy				
28	Monete Correia de Oliveira	Serena	Associação Amiga				
29	Isabel José de Sousa Santos	Joaquim Barbosa	Forums do Recife				
30	Carlene Barbosa Costa	Capitania	—				
31	Manoel Francisco Barbosa	Imã Uchôa	—				
32	Hebert Saustiano de Santana	Tejido	Associação JD Planalto				
33	Marconi José da Silva	Jd. São Paulo	Associação Jd. Planalto				
34	Maria Lucia Avelles Gomes de Araujo Imbiribeira	—	—	[Redacted Signature Area]			
35							
36							
37							
38							

ProMorar RECIFE



Gabinete de
Gerenciamento do
ProMorar Recife

DATA

17/10/2022

CONSULTA PÚBLICA
SOCIOAMBIENTAL

GERAL



Banco Interamericano
de Desenvolvimento

PARTICIPANTES

Nº	NOME	BAIRRO	ORGANIZAÇÃO	CONTATO	ASSINATURA	SEXO	IDADE
39	Maria Anderson do Silva	Jordim Uchoa bino	—				
40	Agim Delbrugg Loures	Jordim Uchoa Lima	—				
41	Marli Leandra de Carvalho	Jordim Uchoa	—				
42	Dorcelle Kundo Montini	Jordim Uchoa	—				
43	RIVIAN boio do Silva Sweda	Jordim Uchoa	—				
44	Mauriceia Ferreira	Jordim Uchoa	—				
45	Frederico 5						
46	Reidom Americo do Silva	São José -	—				
47	Glória do Silva Conrado	IPSEP	—				
48	Jenifer bivia Denise do Silva	Iliribaina Doroty	An Emu doroty				
49	Nikka Pereira Gomes	Toto	—				
50	Joaí Botista Oliveira Filho	Sen Madim	A Turma Atolinda				
51	Cristiane de Amor	Condore	—				
52	DENILSON DA SILVA ALMEIDA	SÃO JOSÉ	—				
53	ANJOLI GABRIELLE RAMOS	TORRÕES	AMORE				



Gabinete de
Gerenciamento do
ProMorar Recife

DATA
17/10/2022

CONSULTA PÚBLICA
SOCIOAMBIENTAL

GERAL



Banco Interamericano
de Desenvolvimento

MOTIVO

Consulta Pública - Validação dos impactos socioambientais do ProMorar Recife

PALESTRANTES:

Beatriz Menezes
Rômulo Campos Faria
Maria Eduarda Médicis

FUNÇÃO:

Secretária Executiva de Captação de Recursos
Secretário Executivo de Gestão e Controle Ambiental
Secretária de Habitação

ASSINATURA/VISTO:

DADOS GERAIS

LOCAL:

COMPAG Ariano Suassuna
Av. Gen. San Martin, 1208 - Cordeiro, Recife/PE

DATA:

HORÁRIO:

CARGA HORÁRIA:

17/10/22

19h às 21h

02h

SETOR: Gabinete de Gerenciamento do ProMorar Recife

ASSUNTO: Consulta Pública Socioambiental - ProMorar Recife

PARTICIPANTES

Nº	NOME	BAIRRO	ORGANIZAÇÃO	CONTATO	ASSINATURA	SEXO	IDADE
1	Erilaine Beatriz de Medeiros	San Martin	-				
2	Patricia Damião da Silva Maranhão	" "	-				
3	Dani Fomalu da Silva	Areal	-				
4	Renata Loure dos Santos	Areal	-				
5	Syrdley dos de Silva	San Martin	-				
6	Socora Ave da Silva	" "	-				
7	Adalberto José de Carvalho	" "	-				
8	Maria Aparecida de Oliveira	" "	-				

ProMora RECIFE



Gabinete de
Gerenciamento do
ProMora Recife

DATA

17/10/2022

CONSULTA PÚBLICA
SOCIOAMBIENTAL

GERAL



Banco Interamericano
de Desenvolvimento

PARTICIPANTES

Nº	NOME	BAIRRO	ORGANIZAÇÃO	CONTATO	ASSINATURA	SEXO	IDADE
9	Jurgens de Dico dos Santos	Sondim Veloz	—				
10	Almi Figueiredo Boal	“ “	—				
11	Maria do Carmo Francisco de Silva	“ “	—				
12	Kesia Andrade carvalhante	“ “	—				
13	Estelita Silveira dos Reis	“ “	—				
14	Deborah Raquel Oliveira de Brito	“ “	—				
15	Teresa de Conceição	“ “	—				
16	Marcos Ferreira de Andrade	“ “	—				
17	Aguiar Silva de Araújo	“ “	—				
18	Quiteria de Silva Angéles	“ “	—				
19	Joselin Ferreira da Silva	“ “	—				
20	Alvaro Vitorino Boal	“ “	—				
21	Elaine Pequeno de Sampaio	“ “	—				
22	Maria do Carmo de Franco	“ “	—				
23	Alceni de Franco Sousa	“ “	—				

ProMorar RECIFE



Gabinete de
Gerenciamento do
ProMorar Recife

DATA

17/10/2022

CONSULTA PÚBLICA
SOCIOAMBIENTAL

GERAL



BID
Banco Interamericano
de Desenvolvimento

PARTICIPANTES

Nº	NOME	BAIRRO	ORGANIZAÇÃO	CONTATO	ASSINATURA	SEXO	IDADE
24	Marcete Mout Enore Macinudo	Sodim Uchoa	marcete				
25	Luciano José da Silva	" "	-				
26	José Severino Luiz Barbosa	" "	-				
27	Alce Marculino da Silva Gomes	" "	-				
28	Edilene de Moura Maciel	" "	-				
29	Sérgio Alves da Silva	" "	-				
30	Maria das Graças Cabral	Beirinhas	-				
31	Edenise de Oliveira	Beirinhas	-				
32	Marcio Flomiano Góes Brito	Apex	-				
33	Elleza Paula da Silva	Sodim Uchoa	-				
34	Francisco Lima	São José	-				
35	José Augusto Rodrigues da Silva	Alde de São Bragança	-				
36	Josémar José de Oliveira	Vila Papalusa	-				
37	José Mesquita da Silveira	São José	-				
38	Midiam Mour da Silva Borges	Vila - Tencos	-				

ProMorar RECIFE



Gabinete de
Gerenciamento do
ProMorar Recife

DATA

17/10/2022

CONSULTA PÚBLICA
SOCIOAMBIENTAL

GERAL



Banco Interamericano
de Desenvolvimento

PARTICIPANTES

Nº	NOME	BAIRRO	ORGANIZAÇÃO	END. CONTATO	ASSINATURA	SEXO	IDADE
39	Teiza Catarina Fernandes Mota	Boa Visagem	ONG ambiental				
40	Maurice Luciano Cavalcanti da Silva	Imperatriz	—				
41	João Jansen Filho	Cequestral	Cooperativa				
42	Daumiraldo Fernandes de Almeida	João Bayre	Morada				
43	Maria Jaciara de Silva	Viúva	—				
44	Lucia Tavares da Silva	Fortim São Paulo	Clube de Remada				
45	Paulo Geraldo Cavalcanti da Silva	Sombu	Cooperativa				
46	Edson Gomes da Silva	"	"				
47	Claudeci Soares da Silva	Fortim Ubae	Morada				
48	Edson Feliciano de Azeite	Neon	—				
49	Elisabete Moreira de Mota	"	—				
50	Jandira da Silva Maia	"	—				
51	Carina Remington Pereira	"	—				
52	Martina Leandra de Faria	Fortim Ubae	—				
53	Walterton José dos Santos	"	—				

ProMorar RECIFE



Gabinete de
Gerenciamento do
ProMorar Recife

DATA

17/10/2022

CONSULTA PÚBLICA
SOCIOAMBIENTAL

GERAL



BID
Banco Interamericano
de Desenvolvimento

PARTICIPANTES

Nº	NOME	BAIRRO	ORGANIZAÇÃO	CONTATO	ASSINATURA	SEXO	IDADE
54	Ana Paula Ferreira Alves	Paradim Veloz Anís	—				
55	Familly Atleiro da Silva	Jurem	—				
56	Elizabethey Oliveira	Coqueiral	—				
57							
58							
59							
60							
61							
62							
63							
64							
65							
66							
67							
68							

Promorar RECIFE



Gabinete de
Gerenciamento do
Promorar Recife

DATA

17/10/2022

CONSULTA PÚBLICA
SOCIOAMBIENTAL

GERAL



BID
Banco Interamericano
de Desenvolvimento

PARTICIPANTES

Nº	NOME	BAIRRO	ORGANIZAÇÃO	CONTATO	ASSINATURA	SEXO	IDADE
69	IVANNEIDE MARIA GARNHEIRO	JARDIM UCHOA	—				
70	ANDRÉ LUIZ SILVA	"	—				
71	FERNANDO JOSÉ DE ALMEIDA	"	—				
72	RENATA MARIA DA CONCEIÇÃO	VIA DO PAPIÃO	—				
73	COSMO JOSÉ DA SILVA	"	—				
74	LUÍZ BENEDITO DA SILVA	"	—				
75	CLAUDIA MARIA SANTOS MACHADO	VILA BRASIL	CON. EVANG. CHEKINHA				
76	ELAINE ALVES DA SILVA	C. JANA DOROTHY	—				
77	ANTONIO HENRIQUE BARBOSA	"	ASSOCIAÇÃO DE PROFISSIONAIS DE ENFERMEIRAS DA MUNICIPALIDADE				
78	JOSÉ CARLOS RODRIGUES DE ALMEIDA	MUNICIPALIDADE	ASSOCIADOS DA MUNICIPALIDADE				
79	EDUAR RODRIGUES DE LIMA	COQUEIRAL	LIDERANÇA				
80	JOVANE LOPES FERREIRA	C. JANA DOROTHY	—				
81	WANDYR JÚNIOR	JARDIM UCHOA	LIDERANÇA				
82	JOSENILDA PEDRO DA SILVA	C. J. DE MAIO / IPSEP	—				
83	JAILTON JOAQUIM REZENDE	JARDIM UCHOA	—				

ProMorar RECIFE



Gabinete de
Gerenciamento do
ProMorar Recife

DATA

17/10/2022

CONSULTA PÚBLICA
SOCIOAMBIENTAL

GERAL



Banco Interamericano
de Desenvolvimento

PARTICIPANTES

Nº	NOME	BAIRRO	ORGANIZAÇÃO	CONTATO	ASSINATURA	SEXO	IDADE
84	Cícero José da Silva	Coqueiral	—				
85	Cisely Pereira da Silva	Jardim Urua	—				
86	André Arraripe	Condeiro	Gabinete Ivan Moraes				
87	Adilson Mendes	Coqueiral	—				
88	ALZEVKA ROSSI	ARREIAS	—				
89	Margareida de Souza	ARREIAS	—				
90	Eliane Lopes	ARREIAS	—				
91	Moisés Nogueira	ARREIAS	—				
92	Suelena dos Passos	ARREIAS	—				
93	Marília Peleia	ARREIAS	—				
94	Fabiana Hilário	ARREIAS	—				
95							
96							
97							
98							

ProMorar RECIFE



Gabinete de
Gerenciamento do
ProMorar Recife

DATA

17/10/2022

CONSULTA PÚBLICA
SOCIOAMBIENTAL

GERAL



BID
Banco Interamericano
de Desenvolvimento

PARTICIPANTES

Nº	NOME	BAIRRO	ORGANIZAÇÃO	CONTATO	ASSINATURA	SEXO	IDADE
99	Carla Rosendo Braga	Estância	Emerson Galvão				
100	Thaizete Silva de Paula	Leão Baguna	Cozinha Agnaldo				
101	Ediane Karla Rod	Imbuizinha	Quel				
102	Elismai Cristina de Silva	Caqueiral	ILCO				
103	Adalson da Silva Pereira	São José	Adalson				
104	Daryana Dionizio de Lenc	Sou Agatim	Agatim				
105	Adriane Araújo de S.	Agatim	Adriane				
106	Thaizete de Silva	Agatim	Thaizete				
107	André Luiz Sanches	Agatim	André				
108	Alexandra Maria Silva	Agatim	Alexandra				
109	Carla Rosendo Braga	Agatim	Carla				
110	Thaiz VILLENTE DE ALBUQUERQUE	Agatim	Thaiz				
111							
112							

7.4 Anexo – Ofícios encaminhados

CÓPIA

URB RECIFE - Protocolo
recebido em 10/10/22

PREFEITURA DO RECIFE

ASSESSORIA ESPECIAL E REPRESENTAÇÃO INSTITUCIONAL



Ofício AESP Nº 096/2022

Recife, 07 de outubro de 2022.

Sr.

Degenildo Trajano da Silva

Coordenador Geral do Fórum do Plano de Regularização das Zonas Especiais de Interesse Social - PREZEIS

Prezado Senhor,

Cumprimentando-o cordialmente, vimos através deste convidar Vossa Senhoria para participar da **Consulta Pública Socioambiental do Programa de Requalificação e Resiliência Urbana em Áreas de Vulnerabilidade Socioambiental - ProMorar Recife**, que será realizada no dia **14 de outubro de 2022, a partir das 14h**, na **Quadra Poliesportiva do COMPAZ Ariano Suassuna** (Av. Gen. San Martin, 1208 - Cordeiro, Recife – PE).

Considerando a dimensão e relevância do ProMorar, que visa proporcionar segurança, melhoria da qualidade de vida e mitigação dos impactos causados pelas mudanças climáticas às áreas mais vulneráveis do Município do Recife, a Consulta Pública a ser realizada tem por objetivo apresentar detalhes do Programa, que vem sendo preparado pela Prefeitura do Recife em parceria com o Banco Interamericano de Desenvolvimento, além de discutir as Salvaguardas Ambientais e Sociais a serem aplicadas.

Na expectativa de contar com sua valiosa participação, solicitamos confirmação de presença através do e-mail consultapublicapromorar@recife.pe.gov.br ao passo que nos colocamos à disposição para esclarecimentos adicionais através da Secretaria Executiva de Captação de Recursos - (81) 3355-9430.

Atenciosamente,

Antônio Mário da Mota Limeira Filho

Chefe da Assessoria Especial e Representação Institucional da Prefeitura do Recife

PREFEITURA DO RECIFE
ASSESSORIA ESPECIAL E REPRESENTAÇÃO INSTITUCIONAL



Ofício AESP Nº 98/2022

Recife, 11 de outubro de 2022.

Sr.

Degenildo Trajano da Silva

Coordenador Geral do Fórum do Plano de Regularização das Zonas Especiais de Interesse Social - PREZEIS

Ref: Retificação do Ofício AESP Nº 96. Alteração da data e horário da Consulta Pública Socioambiental do ProMorar Recife.

Prezado Senhor,

Cumprimentando-o cordialmente, comunicamos a **alteração da data e horário** da Consulta Pública Socioambiental do Programa de Requalificação e Resiliência Urbana em Áreas de Vulnerabilidade Socioambiental - ProMorar Recife, para **o dia 17 de outubro de 2022, a partir das 19h**, na Quadra Poliesportiva do COMPAZ Ariano Suassuna (Av. Gen. San Martin, 1208 - Cordeiro, Recife – PE).

A alteração ocorre a pedido de associações comunitárias e representações que relataram dificuldades logísticas e de agenda em comparecer à consulta em horário comercial.

Na expectativa de contar com sua valiosa participação, solicitamos **confirmação de presença** através do e-mail consultapublicapromorar@recife.pe.gov.br ao passo que nos colocamos à disposição para esclarecimentos adicionais através da Secretaria Executiva de Captação de Recursos - (81) 3355-9430.

Atenciosamente,

ANTONIO MARIO
DA MOTA LIMEIRA
FILHO:07148192471

Assinado de forma digital por
ANTONIO MARIO DA MOTA
LIMEIRA FILHO:07148192471
Dados: 2022.10.11 11:49:28
+03'00'

Antônio Mário da Mota Limeira Filho

Chefe da Assessoria Especial e Representação Institucional da Prefeitura do Recife

URB RECIFE - Protocolo
Recebido em 13/10/22
[Assinatura]

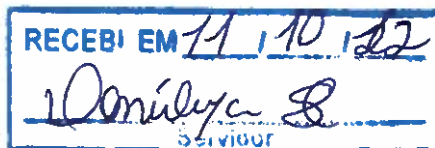

PREFEITURA DO RECIFE
ASSESSORIA ESPECIAL E REPRESENTAÇÃO INSTITUCIONAL

Ofício AESP Nº 096/2022

Recife, 07 de outubro de 2022.

Sr.

Marcos Gesteira

Superintendente do Patrimônio da União em Pernambuco - SPU/PE

Prezado Senhor,

Cumprimentando-o cordialmente, vimos através deste convidar Vossa Senhoria para participar da **Consulta Pública Socioambiental do Programa de Requalificação e Resiliência Urbana em Áreas de Vulnerabilidade Socioambiental - ProMorar Recife**, que será realizada no dia **14 de outubro de 2022**, a partir das **14h**, na **Quadra Poliesportiva do COMPAZ Ariano Suassuna** (Av. Gen. San Martin, 1208 - Cordeiro, Recife – PE).

Considerando a dimensão e relevância do ProMorar, que visa proporcionar segurança, melhoria da qualidade de vida e mitigação dos impactos causados pelas mudanças climáticas às áreas mais vulneráveis do Município do Recife, a Consulta Pública a ser realizada tem por objetivo apresentar detalhes do Programa, que vem sendo preparado pela Prefeitura do Recife em parceria com o Banco Interamericano de Desenvolvimento, além de discutir as Salvaguardas Ambientais e Sociais a serem aplicadas.

Na expectativa de contar com sua valiosa participação, solicitamos confirmação de presença através do e-mail consultapublicapromorar@recife.pe.gov.br ao passo que nos colocamos à disposição para esclarecimentos adicionais através da Secretaria Executiva de Captação de Recursos - (81) 3355-9430.

Atenciosamente,

Antônio Mário da Mota Limeira Filho

Chefe da Assessoria Especial e Representação Institucional da Prefeitura do Recife

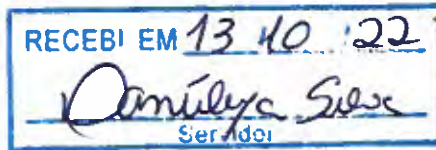

PREFEITURA DO RECIFE
ASSESSORIA ESPECIAL E REPRESENTAÇÃO INSTITUCIONAL

Ofício AESP Nº 98/2022

Recife, 11 de outubro de 2022.

Sr.

Marcos Gesteira

Superintendente do Patrimônio da União em Pernambuco - SPU/PE

Ref: Retificação do Ofício AESP Nº 96. Alteração da data e horário da Consulta Pública Socioambiental do ProMorar Recife.

Prezado Senhor,

Cumprimentando-o cordialmente, comunicamos a **alteração da data e horário** da Consulta Pública Socioambiental do Programa de Requalificação e Resiliência Urbana em Áreas de Vulnerabilidade Socioambiental - ProMorar Recife, para **o dia 17 de outubro de 2022, a partir das 19h**, na Quadra Poliesportiva do COMPAZ Ariano Suassuna (Av. Gen. San Martin, 1208 - Cordeiro, Recife – PE).

A alteração ocorre a pedido de associações comunitárias e representações que relataram dificuldades logísticas e de agenda em comparecer à consulta em horário comercial.

Na expectativa de contar com sua valiosa participação, solicitamos **confirmação de presença** através do e-mail consultapublicapromorar@recife.pe.gov.br ao passo que nos colocamos à disposição para esclarecimentos adicionais através da Secretaria Executiva de Captação de Recursos - (81) 3355-9430.

Atenciosamente,

ANTONIO MARIO
DA MOTA LIMEIRA
FILHO:07148192471

Assinado de forma digital por
ANTONIO MARIO DA MOTA
LIMEIRA FILHO:07148192471
Dados: 2022.10.11 11:48:23
+03'00'

Antônio Mário da Mota Limeira Filho

Chefe da Assessoria Especial e Representação Institucional da Prefeitura do Recife

PREFEITURA DO RECIFE
ASSESSORIA ESPECIAL E REPRESENTAÇÃO INSTITUCIONAL



Ofício AESP Nº 096/2022

Recife, 07 de outubro de 2022.

Sr.

Rafael Amaral Tenório

Presidente do Conselho de Arquitetura e Urbanismo de Pernambuco - CAU/PE

Prezado Senhor,

Cumprimentando-o cordialmente, vimos através deste convidar Vossa Senhoria para participar da **Consulta Pública Socioambiental do Programa de Requalificação e Resiliência Urbana em Áreas de Vulnerabilidade Socioambiental - ProMorar Recife**, que será realizada no dia **14 de outubro de 2022, a partir das 14h**, na **Quadra Poliesportiva do COMPAZ Ariano Suassuna** (Av. Gen. San Martin, 1208 - Cordeiro, Recife - PE).

Considerando a dimensão e relevância do ProMorar, que visa proporcionar segurança, melhoria da qualidade de vida e mitigação dos impactos causados pelas mudanças climáticas às áreas mais vulneráveis do Município do Recife, a Consulta Pública a ser realizada tem por objetivo apresentar detalhes do Programa, que vem sendo preparado pela Prefeitura do Recife em parceria com o Banco Interamericano de Desenvolvimento, além de discutir as Salvaguardas Ambientais e Sociais a serem aplicadas.

Na expectativa de contar com sua valiosa participação, solicitamos confirmação de presença através do e-mail consultapublicapromorar@recife.pe.gov.br ao passo que nos colocamos à disposição para esclarecimentos adicionais através da Secretaria Executiva de Captação de Recursos - (81) 3355-9430.

Atenciosamente,

Antônio Mário da Mota Limeira Filho

Chefe da Assessoria Especial e Representação Institucional da Prefeitura do Recife



PREFEITURA DO RECIFE
ASSESSORIA ESPECIAL E REPRESENTAÇÃO INSTITUCIONAL



Ofício AESP Nº 98/2022

Recife, 11 de outubro de 2022.

Sr.

Rafael Amaral Tenório

Presidente do Conselho de Arquitetura e Urbanismo de Pernambuco - CAU/PE

Ref: Retificação do Ofício AESP Nº 96. Alteração da data e horário da Consulta Pública Socioambiental do ProMorar Recife.

Prezado Senhor,

Cumprimentando-o cordialmente, comunicamos a **alteração da data e horário** da Consulta Pública Socioambiental do Programa de Requalificação e Resiliência Urbana em Áreas de Vulnerabilidade Socioambiental - ProMorar Recife, para o **dia 17 de outubro de 2022, a partir das 19h**, na Quadra Poliesportiva do COMPAZ Ariano Suassuna (Av. Gen. San Martin, 1208 - Cordeiro, Recife – PE).

A alteração ocorre a pedido de associações comunitárias e representações que relataram dificuldades logísticas e de agenda em comparecer à consulta em horário comercial.

Na expectativa de contar com sua valiosa participação, solicitamos **confirmação de presença** através do e-mail consultapublicapromorar@recife.pe.gov.br ao passo que nos colocamos à disposição para esclarecimentos adicionais através da Secretaria Executiva de Captação de Recursos - (81) 3355-9430.

Atenciosamente,

ANTONIO MARIO
DA MOTA LIMEIRA
FILHO:07148192471

Assinado de forma digital por
ANTONIO MARIO DA MOTA
LIMEIRA FILHO:07148192471
Dados: 2022.10.11 11:45:56
03'00'



Antônio Mário da Mota Limeira Filho

Chefe da Assessoria Especial e Representação Institucional da Prefeitura do Recife

PREFEITURA DO RECIFE
ASSESSORIA ESPECIAL E REPRESENTAÇÃO INSTITUCIONAL



Ofício AESP Nº 096/2022

Recife, 07 de outubro de 2022.

Sr.

Marcos Toscano

Secretário Executivo do Conselho Estratégico de Desenvolvimento Econômico e Social do Recife - CEDES/REICFE

Prezado Senhor,

Cumprimentando-o cordialmente, vimos através deste convidar Vossa Senhoria para participar da **Consulta Pública Socioambiental do Programa de Requalificação e Resiliência Urbana em Áreas de Vulnerabilidade Socioambiental - ProMorar Recife**, que será realizada no dia **14 de outubro de 2022, a partir das 14h, na Quadra Poliesportiva do COMPAZ Ariano Suassuna (Av. Gen. San Martin, 1208 - Cordeiro, Recife – PE)**.

Considerando a dimensão e relevância do ProMorar, que visa proporcionar segurança, melhoria da qualidade de vida e mitigação dos impactos causados pelas mudanças climáticas às áreas mais vulneráveis do Município do Recife, a Consulta Pública a ser realizada tem por objetivo apresentar detalhes do Programa, que vem sendo preparado pela Prefeitura do Recife em parceria com o Banco Interamericano de Desenvolvimento, além de discutir as Salvaguardas Ambientais e Sociais a serem aplicadas.

Na expectativa de contar com sua valiosa participação, solicitamos confirmação de presença através do e-mail consultapublicapromorar@recife.pe.gov.br ao passo que nos colocamos à disposição para esclarecimentos adicionais através da Secretaria Executiva de Captação de Recursos - (81) 3355-9430.

Atenciosamente,

Antônio Mário da Mota Limeira Filho

Chefe da Assessoria Especial e Representação Institucional da Prefeitura do Recife

Enke Pinheiro de Lucena

CÓPIA  13/10/22

PREFEITURA DO RECIFE
ASSESSORIA ESPECIAL E REPRESENTAÇÃO INSTITUCIONAL



Ofício AESP Nº 98/2022

Recife, 11 de outubro de 2022.

Sr.
Marcos Toscano
Secretário Executivo do Conselho Estratégico de Desenvolvimento Econômico e Social do
Recife - CEDES/REICFE

Ref: Retificação do Ofício AESP Nº 96. Alteração da data e horário da Consulta Pública Socioambiental do ProMorar Recife.

Prezado Senhor,

Cumprimentando-o cordialmente, comunicamos a **alteração da data e horário** da Consulta Pública Socioambiental do Programa de Requalificação e Resiliência Urbana em Áreas de Vulnerabilidade Socioambiental - ProMorar Recife, para **o dia 17 de outubro de 2022, a partir das 19h**, na Quadra Poliesportiva do COMPAZ Ariano Suassuna (Av. Gen. San Martin, 1208 - Cordeiro, Recife – PE).

A alteração ocorre a pedido de associações comunitárias e representações que relataram dificuldades logísticas e de agenda em comparecer à consulta em horário comercial.

Na expectativa de contar com sua valiosa participação, solicitamos **confirmação de presença** através do e-mail consultapublicapromorar@recife.pe.gov.br ao passo que nos colocamos à disposição para esclarecimentos adicionais através da Secretaria Executiva de Captação de Recursos - (81) 3355-9430.

Atenciosamente,

ANTONIO MARIO
DA MOTA LIMEIRA
FILHO:07148192471

Assinado de forma digital por
ANTONIO MARIO DA MOTA
LIMEIRA FILHO:07148192471
Dados: 2022.10.11 11:49:57
+03'00'

Antônio Mário da Mota Limeira Filho

Chefe da Assessoria Especial e Representação Institucional da Prefeitura do Recife

PREFEITURA DO RECIFE
ASSESSORIA ESPECIAL E REPRESENTAÇÃO INSTITUCIONAL



Ofício AESP Nº 096/2022

Recife, 07 de outubro de 2022.

Sr.

Marcos Baptista

Presidente da Agência Recife para Inovação e Estratégia - ARIES

Prezado Senhor,

Cumprimentando-o cordialmente, vimos através deste convidar Vossa Senhoria para participar da **Consulta Pública Socioambiental do Programa de Requalificação e Resiliência Urbana em Áreas de Vulnerabilidade Socioambiental - ProMorar Recife**, que será realizada no dia **14 de outubro de 2022, a partir das 14h, na Quadra Poliesportiva do COMPAZ Ariano Suassuna (Av. Gen. San Martin, 1208 - Cordeiro, Recife - PE)**.

Considerando a dimensão e relevância do ProMorar, que visa proporcionar segurança, melhoria da qualidade de vida e mitigação dos impactos causados pelas mudanças climáticas às áreas mais vulneráveis do Município do Recife, a Consulta Pública a ser realizada tem por objetivo apresentar detalhes do Programa, que vem sendo preparado pela Prefeitura do Recife em parceria com o Banco Interamericano de Desenvolvimento, além de discutir as Salvaguardas Ambientais e Sociais a serem aplicadas.

Na expectativa de contar com sua valiosa participação, solicitamos confirmação de presença através do e-mail consultapublicapromorar@recife.pe.gov.br ao passo que nos colocamos à disposição para esclarecimentos adicionais através da Secretaria Executiva de Captação de Recursos - (81) 3355-9430.

Atenciosamente,

Antônio Mário da Mota Limeira Filho

Chefe da Assessoria Especial e Representação Institucional da Prefeitura do Recife

Recebido, Mariana
10/10/22.

PREFEITURA DO RECIFE
ASSESSORIA ESPECIAL E REPRESENTAÇÃO INSTITUCIONAL



Ofício AESP Nº 98/2022

Recife, 11 de outubro de 2022.

Sr.

Marcos Baptista

Presidente da Agência Recife para Inovação e Estratégia - ARIES

Ref: Retificação do Ofício AESP Nº 96. Alteração da data e horário da Consulta Pública Socioambiental do ProMorar Recife.

Prezado Senhor,

Cumprimentando-o cordialmente, comunicamos a **alteração da data e horário** da Consulta Pública Socioambiental do Programa de Requalificação e Resiliência Urbana em Áreas de Vulnerabilidade Socioambiental - ProMorar Recife, para o **dia 17 de outubro de 2022, a partir das 19h**, na Quadra Poliesportiva do COMPAZ Ariano Suassuna (Av. Gen. San Martin, 1208 - Cordeiro, Recife – PE).

A alteração ocorre a pedido de associações comunitárias e representações que relataram dificuldades logísticas e de agenda em comparecer à consulta em horário comercial.

Na expectativa de contar com sua valiosa participação, solicitamos **confirmação de presença** através do e-mail consultapublicapromorar@recife.pe.gov.br ao passo que nos colocamos à disposição para esclarecimentos adicionais através da Secretaria Executiva de Captação de Recursos - (81) 3355-9430.

Atenciosamente,

ANTONIO MARIO
DA MOTA LIMEIRA
FILHO:07148192471

Assinado de forma digital por
ANTONIO MARIO DA MOTA
LIMEIRA FILHO:07148192471
Dados: 2022.10.11 11:49:06
03'00'

Antônio Mário da Mota Limeira Filho

Chefe da Assessoria Especial e Representação Institucional da Prefeitura do Recife

Recebido em 13/10/22
[Assinatura]

CORREIO INTERNO - GAU
Recebido em 10/10/2022
às 13:55 Hs. compesa

Franklin

**PREFEITURA DO RECIFE
ASSESSORIA ESPECIAL E REPRESENTAÇÃO INSTITUCIONAL**



Ofício AESP Nº 096/2022

Recife, 07 de outubro de 2022.

Sra.

Manuela Marinho

Diretora-Presidente da Companhia Pernambucana de Saneamento - COMPESA

Prezada Senhora,

Cumprimentando-a cordialmente, vimos através deste convidar Vossa Senhoria para participar da **Consulta Pública Socioambiental do Programa de Requalificação e Resiliência Urbana em Áreas de Vulnerabilidade Socioambiental - ProMorar Recife**, que será realizada no dia **14 de outubro de 2022, a partir das 14h**, na **Quadra Poliesportiva do COMPAZ Ariano Suassuna** (Av. Gen. San Martin, 1208 - Cordeiro, Recife – PE).

Considerando a dimensão e relevância do ProMorar, que visa proporcionar segurança, melhoria da qualidade de vida e mitigação dos impactos causados pelas mudanças climáticas às áreas mais vulneráveis do Município do Recife, a Consulta Pública a ser realizada tem por objetivo apresentar detalhes do Programa, que vem sendo preparado pela Prefeitura do Recife em parceria com o Banco Interamericano de Desenvolvimento, além de discutir as Salvaguardas Ambientais e Sociais a serem aplicadas.

Na expectativa de contar com sua valiosa participação, solicitamos confirmação de presença através do e-mail consultapublicapromorar@recife.pe.gov.br ao passo que nos colocamos à disposição para esclarecimentos adicionais através da Secretaria Executiva de Captação de Recursos - (81) 3355-9430.

Atenciosamente,

Antônio Mário da Mota Limeira Filho

Antônio Mário da Mota Limeira Filho

Chefe da Assessoria Especial e Representação Institucional da Prefeitura do Recife

CÓPIA

PREFEITURA DO RECIFE
ASSESSORIA ESPECIAL E REPRESENTAÇÃO INSTITUCIONAL

CORREIO INTERNO - GAL
Recebido em 13/10/2022
às 11:46 hs. COMPESA



Ofício AESP Nº 98/2022

Recife, 11 de outubro de 2022.

Sra.

Manuela Marinho

Diretora-Presidente da Companhia Pernambucana de Saneamento - COMPESA

Ref: Retificação do Ofício AESP Nº 96. Alteração da data e horário da Consulta Pública Socioambiental do ProMorar Recife.

Prezada Senhora,

Cumprimentando-a cordialmente, comunicamos a **alteração da data e horário** da Consulta Pública Socioambiental do Programa de Requalificação e Resiliência Urbana em Áreas de Vulnerabilidade Socioambiental - ProMorar Recife, para o **dia 17 de outubro de 2022, a partir das 19h**, na Quadra Poliesportiva do COMPAZ Ariano Suassuna (Av. Gen. San Martin, 1208 - Cordeiro, Recife – PE).

A alteração ocorre a pedido de associações comunitárias e representações que relataram dificuldades logísticas e de agenda em comparecer à consulta em horário comercial.

Na expectativa de contar com sua valiosa participação, solicitamos **confirmação de presença** através do e-mail consultapublicapromorar@recife.pe.gov.br ao passo que nos colocamos à disposição para esclarecimentos adicionais através da Secretaria Executiva de Captação de Recursos - (81) 3355-9430.

Atenciosamente,

ANTONIO MARIO
DA MOTA LIMEIRA
FILHO:07148192471

Assinado de forma digital por
ANTONIO MARIO DA MOTA
LIMEIRA FILHO:07148192471
Dados: 2022.10.11 11:35:57
-03'00'

Antônio Mário da Mota Limeira Filho

Chefe da Assessoria Especial e Representação Institucional da Prefeitura do Recife



PREFEITURA DO RECIFE
ASSESSORIA ESPECIAL E REPRESENTAÇÃO INSTITUCIONAL

Ofício AESP Nº 096/2022

Recife, 07 de outubro de 2022.

Ten. Cel.

Leonardo Rodrigues dos Santos

Coordenador da Defesa Civil do Estado de Pernambuco - CODECIPE

Prezado Senhor,

Cumprimentando-o cordialmente, vimos através deste convidar Vossa Senhoria para participar da **Consulta Pública Socioambiental do Programa de Requalificação e Resiliência Urbana em Áreas de Vulnerabilidade Socioambiental - ProMorar Recife**, que será realizada no dia **14 de outubro de 2022, a partir das 14h**, na **Quadra Poliesportiva do COMPAZ Ariano Suassuna** (Av. Gen. San Martin, 1208 - Cordeiro, Recife – PE).

Considerando a dimensão e relevância do ProMorar, que visa proporcionar segurança, melhoria da qualidade de vida e mitigação dos impactos causados pelas mudanças climáticas às áreas mais vulneráveis do Município do Recife, a Consulta Pública a ser realizada tem por objetivo apresentar detalhes do Programa, que vem sendo preparado pela Prefeitura do Recife em parceria com o Banco Interamericano de Desenvolvimento, além de discutir as Salvaguardas Ambientais e Sociais a serem aplicadas.

Na expectativa de contar com sua valiosa participação, solicitamos confirmação de presença através do e-mail consultapublicapromorar@recife.pe.gov.br ao passo que nos colocamos à disposição para esclarecimentos adicionais através da Secretaria Executiva de Captação de Recursos - (81) 3355-9430.

Atenciosamente,

Antônio Mário da Mota Limeira Filho

Chefe da Assessoria Especial e Representação Institucional da Prefeitura do Recife

*Recebido em
10/10/2022 - 12h23
SGT TATIANA
701373-8*

Cópia

PREFEITURA DO RECIFE
ASSESSORIA ESPECIAL E REPRESENTAÇÃO INSTITUCIONAL



Ofício AESP Nº 98/2022

Recife, 11 de outubro de 2022.

Ten. Cel.

Leonardo Rodrigues dos Santos

Coordenador da Defesa Civil do Estado de Pernambuco - CODECIPE

Ref: Retificação do Ofício AESP Nº 96. Alteração da data e horário da Consulta Pública Socioambiental do ProMorar Recife.

Prezado Senhor,

Cumprimentando-o cordialmente, comunicamos a **alteração da data e horário** da Consulta Pública Socioambiental do Programa de Requalificação e Resiliência Urbana em Áreas de Vulnerabilidade Socioambiental - ProMorar Recife, para **o dia 17 de outubro de 2022, a partir das 19h**, na Quadra Poliesportiva do COMPAZ Ariano Suassuna (Av. Gen. San Martin, 1208 - Cordeiro, Recife – PE).

A alteração ocorre a pedido de associações comunitárias e representações que relataram dificuldades logísticas e de agenda em comparecer à consulta em horário comercial.

Na expectativa de contar com sua valiosa participação, solicitamos **confirmação de presença** através do e-mail consultapublicapromorar@recife.pe.gov.br ao passo que nos colocamos à disposição para esclarecimentos adicionais através da Secretaria Executiva de Captação de Recursos - (81) 3355-9430.

Atenciosamente,

ANTONIO MARIO
DA MOTA LIMEIRA
FILHO:07148192471

Assinado de forma digital por
ANTONIO MARIO DA MOTA
LIMEIRA FILHO:07148192471
Dados: 2022.10.11 11:41:33
+03'00'

Antônio Mário da Mota Limeira Filho

Chefe da Assessoria Especial e Representação Institucional da Prefeitura do Recife

Em 13out 22
Clara Barros
Cb PM 112308-4

PREFEITURA DO RECIFE
ASSESSORIA ESPECIAL E REPRESENTAÇÃO INSTITUCIONAL



Ofício AESP Nº 096/2022

Recife, 07 de outubro de 2022.

Sra.

Maria do Socorro de Mendonça Cavalcanti
Reitora da Universidade de Pernambuco - UPE

Prezada Senhora,

Cumprimentando-a cordialmente, vimos através deste convidar Vossa Senhoria para participar da **Consulta Pública Socioambiental do Programa de Requalificação e Resiliência Urbana em Áreas de Vulnerabilidade Socioambiental - ProMorar Recife**, que será realizada no dia **14 de outubro de 2022, a partir das 14h**, na **Quadra Poliesportiva do COMPAZ Ariano Suassuna** (Av. Gen. San Martin, 1208 - Cordeiro, Recife – PE).

Considerando a dimensão e relevância do ProMorar, que visa proporcionar segurança, melhoria da qualidade de vida e mitigação dos impactos causados pelas mudanças climáticas às áreas mais vulneráveis do Município do Recife, a Consulta Pública a ser realizada tem por objetivo apresentar detalhes do Programa, que vem sendo preparado pela Prefeitura do Recife em parceria com o Banco Interamericano de Desenvolvimento, além de discutir as Salvaguardas Ambientais e Sociais a serem aplicadas.

Na expectativa de contar com sua valiosa participação, solicitamos confirmação de presença através do e-mail consultapublicapromorar@recife.pe.gov.br ao passo que nos colocamos à disposição para esclarecimentos adicionais através da Secretaria Executiva de Captação de Recursos - (81) 3355-9430.

Atenciosamente,

Antônio Mário da Mota Limeira Filho

Chefe da Assessoria Especial e Representação Institucional da Prefeitura do Recife

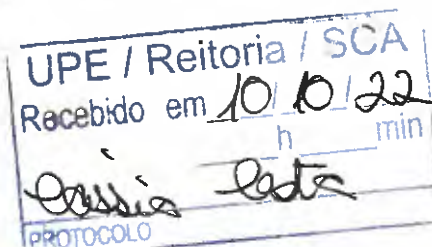

PREFEITURA DO RECIFE
ASSESSORIA ESPECIAL E REPRESENTAÇÃO INSTITUCIONAL



Ofício AESP Nº 98/2022

Recife, 11 de outubro de 2022.

Sra.

Maria do Socorro de Mendonça Cavalcanti
Reitora da Universidade de Pernambuco - UPE

Ref: Retificação do Ofício AESP Nº 96. Alteração da data e horário da Consulta Pública Socioambiental do ProMorar Recife.

Prezada Senhora,

Cumprimentando-a cordialmente, comunicamos a **alteração da data e horário** da Consulta Pública Socioambiental do Programa de Requalificação e Resiliência Urbana em Áreas de Vulnerabilidade Socioambiental - ProMorar Recife, para **o dia 17 de outubro de 2022, a partir das 19h**, na Quadra Poliesportiva do COMPAZ Ariano Suassuna (Av. Gen. San Martin, 1208 - Cordeiro, Recife – PE).

A alteração ocorre a pedido de associações comunitárias e representações que relataram dificuldades logísticas e de agenda em comparecer à consulta em horário comercial.

Na expectativa de contar com sua valiosa participação, solicitamos **confirmação de presença** através do e-mail consultapublicapromorar@recife.pe.gov.br ao passo que nos colocamos à disposição para esclarecimentos adicionais através da Secretaria Executiva de Captação de Recursos - (81) 3355-9430.

Atenciosamente,

ANTONIO MARIO
DA MOTA LIMEIRA
FILHO:07148192471

Assinado de forma digital por
ANTONIO MARIO DA MOTA
LIMEIRA FILHO:07148192471
Dados: 2022.10.11 11:43:07
-03'00'

Antônio Mário da Mota Limeira Filho

Chefe da Assessoria Especial e Representação Institucional da Prefeitura do Recife

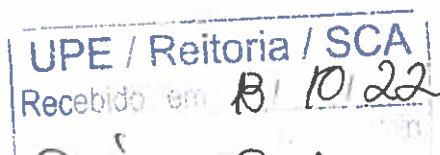

PREFEITURA DO RECIFE
ASSESSORIA ESPECIAL E REPRESENTAÇÃO INSTITUCIONAL



Ofício AESP Nº 096/2022

Recife, 07 de outubro de 2022.

Sr.

Pe. Pedro Rubens Ferreira Oliveira

Reitor da Universidade Católica de Pernambuco - UNICAP

Prezado Senhor,

Cumprimentando-o cordialmente, vimos através deste convidar Vossa Senhoria para participar da **Consulta Pública Socioambiental do Programa de Requalificação e Resiliência Urbana em Áreas de Vulnerabilidade Socioambiental - ProMorar Recife**, que será realizada no dia **14 de outubro de 2022, a partir das 14h**, na **Quadra Poliesportiva do COMPAZ Ariano Suassuna** (Av. Gen. San Martin, 1208 - Cordeiro, Recife – PE).

Considerando a dimensão e relevância do ProMorar, que visa proporcionar segurança, melhoria da qualidade de vida e mitigação dos impactos causados pelas mudanças climáticas às áreas mais vulneráveis do Município do Recife, a Consulta Pública a ser realizada tem por objetivo apresentar detalhes do Programa, que vem sendo preparado pela Prefeitura do Recife em parceria com o Banco Interamericano de Desenvolvimento, além de discutir as Salvaguardas Ambientais e Sociais a serem aplicadas.

Na expectativa de contar com sua valiosa participação, solicitamos confirmação de presença através do e-mail consultapublicapromorar@recife.pe.gov.br ao passo que nos colocamos à disposição para esclarecimentos adicionais através da Secretaria Executiva de Captação de Recursos - (81) 3355-9430.

Atenciosamente,

Antônio Mário da Mota Limeira Filho

Chefe da Assessoria Especial e Representação Institucional da Prefeitura do Recife

10/10/22

PREFEITURA DO RECIFE
ASSESSORIA ESPECIAL E REPRESENTAÇÃO INSTITUCIONAL



Ofício AESP Nº 98/2022

Recife, 11 de outubro de 2022.

Sr.

Pe. Pedro Rubens Ferreira Oliveira

Reitor da Universidade Católica de Pernambuco - UNICAP

Ref: Retificação do Ofício AESP Nº 96. Alteração da data e horário da Consulta Pública Socioambiental do ProMorar Recife.

Prezado Senhor,

Cumprimentando-o cordialmente, comunicamos a **alteração da data e horário** da Consulta Pública Socioambiental do Programa de Requalificação e Resiliência Urbana em Áreas de Vulnerabilidade Socioambiental - ProMorar Recife, para o **dia 17 de outubro de 2022, a partir das 19h**, na Quadra Poliesportiva do COMPAZ Ariano Suassuna (Av. Gen. San Martin, 1208 - Cordeiro, Recife – PE).

A alteração ocorre a pedido de associações comunitárias e representações que relataram dificuldades logísticas e de agenda em comparecer à consulta em horário comercial.

Na expectativa de contar com sua valiosa participação, solicitamos **confirmação de presença** através do e-mail consultapublicapromorar@recife.pe.gov.br ao passo que nos colocamos à disposição para esclarecimentos adicionais através da Secretaria Executiva de Captação de Recursos - (81) 3355-9430.

Atenciosamente,

ANTONIO MARIO DA
MOTA LIMEIRA
FILHO:07148192471

Assinado de forma digital por
ANTONIO MARIO DA MOTA
LIMEIRA FILHO:07148192471
Dados: 2022.10.11 11:44:45 -03'00'

Antônio Mário da Mota Limeira Filho

Chefe da Assessoria Especial e Representação Institucional da Prefeitura do Recife

Antônio Mário da Mota Limeira Filho
- 22

PREFEITURA DO RECIFE
ASSESSORIA ESPECIAL E REPRESENTAÇÃO INSTITUCIONAL



Ofício AESP Nº 096/2022

Recife, 07 de outubro de 2022.

Sr.

Alfredo Macedo Gomes

Reitor da Universidade Federal de Pernambuco - UFPE



SIPAC - UFPE

23076.079034/2022-46

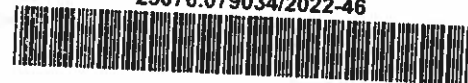

Prezado Senhor,

Cumprimentando-o cordialmente, vimos através deste convidar Vossa Senhoria para participar da **Consulta Pública Socioambiental do Programa de Requalificação e Resiliência Urbana em Áreas de Vulnerabilidade Socioambiental - ProMorar Recife**, que será realizada no dia **14 de outubro de 2022, a partir das 14h, na Quadra Poliesportiva do COMPAZ Ariano Suassuna (Av. Gen. San Martin, 1208 - Cordeiro, Recife – PE)**.

Considerando a dimensão e relevância do ProMorar, que visa proporcionar segurança, melhoria da qualidade de vida e mitigação dos impactos causados pelas mudanças climáticas às áreas mais vulneráveis do Município do Recife, a Consulta Pública a ser realizada tem por objetivo apresentar detalhes do Programa, que vem sendo preparado pela Prefeitura do Recife em parceria com o Banco Interamericano de Desenvolvimento, além de discutir as Salvaguardas Ambientais e Sociais a serem aplicadas.

Na expectativa de contar com sua valiosa participação, solicitamos confirmação de presença através do e-mail consultapublicapromorar@recife.pe.gov.br ao passo que nos colocamos à disposição para esclarecimentos adicionais através da Secretaria Executiva de Captação de Recursos - (81) 3355-9430.

Atenciosamente,

Antônio Mário da Mota Limeira Filho

Chefe da Assessoria Especial e Representação Institucional da Prefeitura do Recife

CÓPIA

PREFEITURA DO RECIFE
ASSESSORIA ESPECIAL E REPRESENTAÇÃO INSTITUCIONAL



Ofício AESP Nº 98/2022

Recife, 11 de outubro de 2022.

Sr.
Alfredo Macedo Gomes
Reitor da Universidade Federal de Pernambuco - UFPE



Ref: Retificação do Ofício AESP Nº 96. Alteração da data e horário da Consulta Pública Socioambiental do ProMorar Recife.

Prezado Senhor,

Cumprimentando-o cordialmente, comunicamos a **alteração da data e horário** da Consulta Pública Socioambiental do Programa de Requalificação e Resiliência Urbana em Áreas de Vulnerabilidade Socioambiental - ProMorar Recife, para **o dia 17 de outubro de 2022, a partir das 19h**, na Quadra Poliesportiva do COMPAZ Ariano Suassuna (Av. Gen. San Martin, 1208 - Cordeiro, Recife – PE).

A alteração ocorre a pedido de associações comunitárias e representações que relataram dificuldades logísticas e de agenda em comparecer à consulta em horário comercial.

Na expectativa de contar com sua valiosa participação, solicitamos **confirmação de presença** através do e-mail consultapublicapromorar@recife.pe.gov.br ao passo que nos colocamos à disposição para esclarecimentos adicionais através da Secretaria Executiva de Captação de Recursos - (81) 3355-9430.

Atenciosamente,

**ANTONIO MARIO
DA MOTA LIMEIRA
FILHO:07148192471**

Assinado de forma digital por
ANTONIO MARIO DA MOTA
LIMEIRA FILHO:07148192471
Dados: 2022.10.11 11:42:18
+03'00'

Antônio Mário da Mota Limeira Filho

Chefe da Assessoria Especial e Representação Institucional da Prefeitura do Recife

PREFEITURA DO RECIFE
ASSESSORIA ESPECIAL E REPRESENTAÇÃO INSTITUCIONAL



Ofício AESP Nº 096/2022

Recife, 07 de outubro de 2022.

Sr.

Saulo Cabral

Diretor-Presidente da Neoenergia Pernambuco

Prezado Senhor,

Cumprimentando-o cordialmente, vimos através deste convidar Vossa Senhoria para participar da **Consulta Pública Socioambiental do Programa de Requalificação e Resiliência Urbana em Áreas de Vulnerabilidade Socioambiental - ProMorar Recife**, que será realizada no dia **14 de outubro de 2022, a partir das 14h, na Quadra Poliesportiva do COMPAZ Ariano Suassuna (Av. Gen. San Martin, 1208 - Cordeiro, Recife – PE)**.

Considerando a dimensão e relevância do ProMorar, que visa proporcionar segurança, melhoria da qualidade de vida e mitigação dos impactos causados pelas mudanças climáticas às áreas mais vulneráveis do Município do Recife, a Consulta Pública a ser realizada tem por objetivo apresentar detalhes do Programa, que vem sendo preparado pela Prefeitura do Recife em parceria com o Banco Interamericano de Desenvolvimento, além de discutir as Salvaguardas Ambientais e Sociais a serem aplicadas.

Na expectativa de contar com sua valiosa participação, solicitamos confirmação de presença através do e-mail consultapublicapromorar@recife.pe.gov.br ao passo que nos colocamos à disposição para esclarecimentos adicionais através da Secretaria Executiva de Captação de Recursos - (81) 3355-9430.

Atenciosamente,

Antônio Mário da Mota Limeira Filho

Chefe da Assessoria Especial e Representação Institucional da Prefeitura do Recife

PREFEITURA DO RECIFE
ASSESSORIA ESPECIAL E REPRESENTAÇÃO INSTITUCIONAL



Ofício AESP Nº 98/2022

Recife, 11 de outubro de 2022.

Sr.
Saulo Cabral
Diretor-Presidente da Neoenergia Pernambuco

Ragner Mateus
Assistente Adm.
RG.: 9512626

13.10.2022

Ref: Retificação do Ofício AESP Nº 96. Alteração da data e horário da Consulta Pública Socioambiental do ProMorar Recife.

Prezado Senhor,

Cumprimentando-o cordialmente, comunicamos a **alteração da data e horário** da Consulta Pública Socioambiental do Programa de Requalificação e Resiliência Urbana em Áreas de Vulnerabilidade Socioambiental - ProMorar Recife, para o **dia 17 de outubro de 2022, a partir das 19h**, na Quadra Poliesportiva do COMPAZ Ariano Suassuna (Av. Gen. San Martin, 1208 - Cordeiro, Recife – PE).

A alteração ocorre a pedido de associações comunitárias e representações que relataram dificuldades logísticas e de agenda em comparecer à consulta em horário comercial.

Na expectativa de contar com sua valiosa participação, solicitamos **confirmação de presença** através do e-mail consultapublicapromorar@recife.pe.gov.br ao passo que nos colocamos à disposição para esclarecimentos adicionais através da Secretaria Executiva de Captação de Recursos - (81) 3355-9430.

Atenciosamente,

ANTONIO MARIO
DA MOTA LIMEIRA
FILHO:07148192471

Assinado de forma digital por
ANTONIO MARIO DA MOTA
LIMEIRA FILHO:07148192471
Dados: 2022.10.11 11:37:20
+03'00'

Antônio Mário da Mota Limeira Filho
Chefe da Assessoria Especial e Representação Institucional da Prefeitura do Recife

PREFEITURA DO RECIFE
ASSESSORIA ESPECIAL E REPRESENTAÇÃO INSTITUCIONAL



Ofício AESP Nº 096/2022

Recife, 07 de outubro de 2022.

Cel.

Rogério Antônio Coutinho da Costa

Comandante Geral do Corpo de Bombeiros Militar de Pernambuco - CBMPE

Prezado Senhor,

Cumprimentando-o cordialmente, vimos através deste convidar Vossa Senhoria para participar da **Consulta Pública Socioambiental do Programa de Requalificação e Resiliência Urbana em Áreas de Vulnerabilidade Socioambiental - ProMorar Recife**, que será realizada no dia **14 de outubro de 2022, a partir das 14h**, na **Quadra Poliesportiva do COMPAZ Ariano Suassuna** (Av. Gen. San Martin, 1208 - Cordeiro, Recife – PE).

Considerando a dimensão e relevância do ProMorar, que visa proporcionar segurança, melhoria da qualidade de vida e mitigação dos impactos causados pelas mudanças climáticas às áreas mais vulneráveis do Município do Recife, a Consulta Pública a ser realizada tem por objetivo apresentar detalhes do Programa, que vem sendo preparado pela Prefeitura do Recife em parceria com o Banco Interamericano de Desenvolvimento, além de discutir as Salvaguardas Ambientais e Sociais a serem aplicadas.

Na expectativa de contar com sua valiosa participação, solicitamos confirmação de presença através do e-mail consultapublicapromorar@recife.pe.gov.br ao passo que nos colocamos à disposição para esclarecimentos adicionais através da Secretaria Executiva de Captação de Recursos - (81) 3355-9430.

Atenciosamente,

Antônio Mário da Mota Limeira Filho

Chefe da Assessoria Especial e Representação Institucional da Prefeitura do Recife

GABINETE DO COMANDO - CORPO DE BOMBEIROS MILITARES DE PERNAMBUCO
RECIFE - PE
Em 10 de 10 de 2022
Hora: 14:40
Assessoria da Secretaria
202207-4

CÓPIA

PREFEITURA DO RECIFE
ASSESSORIA ESPECIAL E REPRESENTAÇÃO INSTITUCIONAL



Ofício AESP Nº 98/2022

Recife, 11 de outubro de 2022.

Cel.

Rogério Antônio Coutinho da Costa

Comandante Geral do Corpo de Bombeiros Militar de Pernambuco - CBMPE

Ref: Retificação do Ofício AESP Nº 96. Alteração da data e horário da Consulta Pública Socioambiental do ProMorar Recife.

Prezado Senhor,

Cumprimentando-o cordialmente, comunicamos a **alteração da data e horário** da Consulta Pública Socioambiental do Programa de Requalificação e Resiliência Urbana em Áreas de Vulnerabilidade Socioambiental - ProMorar Recife, para o **dia 17 de outubro de 2022, a partir das 19h**, na Quadra Poliesportiva do COMPAZ Ariano Suassuna (Av. Gen. San Martin, 1208 - Cordeiro, Recife – PE).

A alteração ocorre a pedido de associações comunitárias e representações que relataram dificuldades logísticas e de agenda em comparecer à consulta em horário comercial.

Na expectativa de contar com sua valiosa participação, solicitamos **confirmação de presença** através do e-mail consultapublicapromorar@recife.pe.gov.br ao passo que nos colocamos à disposição para esclarecimentos adicionais através da Secretaria Executiva de Captação de Recursos - (81) 3355-9430.

Atenciosamente,

ANTONIO MARIO
DA MOTA LIMEIRA
FILHO:07148192471

Assinado de forma digital por
ANTONIO MARIO DA MOTA
LIMEIRA FILHO:07148192471
Dados: 2022.10.11 11:41:54
-03'00'

Antônio Mário da Mota Limeira Filho

Chefe da Assessoria Especial e Representação Institucional da Prefeitura do Recife

SECRETARIA DE GOVERNO
GABINETE DO COMANDO GERAL DO CBMPE
RECIFE - CAPITAL
Em 13 de 10 de 20 22
Hora: 11 : 05
CA 1104701 - 710 235-6
Assinatura do Recebedor
Nome _____ Data _____

PREFEITURA DO RECIFE
ASSESSORIA ESPECIAL E REPRESENTAÇÃO INSTITUCIONAL



Ofício AESP Nº 096/2022

Recife, 07 de outubro de 2022.

Vossa Excelência
Vereador Romerinho Jatobá
Presidente da Câmara Municipal de Vereadores do Recife

Excelentíssimo Senhor,

Cumprimentando-o cordialmente, vimos através deste convidar Vossa Senhoria para participar da **Consulta Pública Socioambiental do Programa de Requalificação e Resiliência Urbana em Áreas de Vulnerabilidade Socioambiental - ProMorar Recife**, que será realizada no dia **14 de outubro de 2022, a partir das 14h, na Quadra Poliesportiva do COMPAZ Ariano Suassuna (Av. Gen. San Martin, 1208 - Cordeiro, Recife – PE)**.

Considerando a dimensão e relevância do ProMorar, que visa proporcionar segurança, melhoria da qualidade de vida e mitigação dos impactos causados pelas mudanças climáticas às áreas mais vulneráveis do Município do Recife, a Consulta Pública a ser realizada tem por objetivo apresentar detalhes do Programa, que vem sendo preparado pela Prefeitura do Recife em parceria com o Banco Interamericano de Desenvolvimento, além de discutir as Salvaguardas Ambientais e Sociais a serem aplicadas.

Na expectativa de contar com sua valiosa participação, solicitamos confirmação de presença através do e-mail consultapublicapromorar@recife.pe.gov.br ao passo que nos colocamos à disposição para esclarecimentos adicionais através da Secretaria Executiva de Captação de Recursos - (81) 3355-9430.

Atenciosamente,

Antônio Mário da Mota Limeira Filho

Chefe da Assessoria Especial e Representação Institucional da Prefeitura do Recife

CNR: SERVIÇOS DE RECEBIMENTOS DO PROTOCOLO

DATA:

HORA:

10/10/22
14:30
Luisa Lima

Cópia

PREFEITURA DO RECIFE
ASSESSORIA ESPECIAL E REPRESENTAÇÃO INSTITUCIONAL



Ofício AESP Nº 98/2022

Recife, 11 de outubro de 2022

Vossa Excelência

Vereador Romerinho Jatobá

Presidente da Câmara Municipal de Vereadores do Recife

CMR: SERVIÇOS DE RECEBIMENTOS DO PROTOCOLO
DATA: 13 / 10 / 2022
HORAS: 11h28
ASSINATURA

Ref: Retificação do Ofício AESP Nº 96. Alteração da data e horário da Consulta Pública Socioambiental do ProMorar Recife.

Excelentíssimo Senhor,

Cumprimentando-o cordialmente, comunicamos a **alteração da data e horário** da Consulta Pública Socioambiental do Programa de Requalificação e Resiliência Urbana em Áreas de Vulnerabilidade Socioambiental - ProMorar Recife, para o **dia 17 de outubro de 2022, a partir das 19h**, na Quadra Poliesportiva do COMPAZ Ariano Suassuna (Av. Gen. San Martin, 1208 - Cordeiro, Recife – PE).

A alteração ocorre a pedido de associações comunitárias e representações que relataram dificuldades logísticas e de agenda em comparecer à consulta em horário comercial.

Na expectativa de contar com sua valiosa participação, solicitamos **confirmação de presença** através do e-mail consultapublicapromorar@recife.pe.gov.br ao passo que nos colocamos à disposição para esclarecimentos adicionais através da Secretaria Executiva de Captação de Recursos - (81) 3355-9430.

Atenciosamente,

ANTONIO MARIO DA MOTA LIMEIRA FILHO:07148192471
Assinado de forma digital por
ANTONIO MARIO DA MOTA
LIMEIRA FILHO:07148192471
Dados: 2022.10.11 11:39:51
-03'00'

Antônio Mário da Mota Limeira Filho

Chefe da Assessoria Especial e Representação Institucional da Prefeitura do Recife

PREFEITURA DO RECIFE
ASSESSORIA ESPECIAL E REPRESENTAÇÃO INSTITUCIONAL



Ofício AESP Nº 096/2022

Recife, 07 de outubro de 2022.

Sr.

Djalma Souto Maior Paes Júnior

Diretor-Presidente da Agência Estadual de Meio Ambiente - CPRM

Agência Estadual de Meio Ambiente
CPRM
Recebido por: *[assinatura]*
Em: 11/10/22 às 08:10 h
Aline Mendes
Secretária de Gabinete
Mat. 279811-5

Prezado Senhor,

Cumprimentando-o cordialmente, vimos através deste convidar Vossa Senhoria para participar da **Consulta Pública Socioambiental do Programa de Requalificação e Resiliência Urbana em Áreas de Vulnerabilidade Socioambiental - ProMorar Recife**, que será realizada no dia **14 de outubro de 2022, a partir das 14h**, na **Quadra Poliesportiva do COMPAZ Ariano Suassuna** (Av. Gen. San Martin, 1208 - Cordeiro, Recife – PE).

Considerando a dimensão e relevância do ProMorar, que visa proporcionar segurança, melhoria da qualidade de vida e mitigação dos impactos causados pelas mudanças climáticas às áreas mais vulneráveis do Município do Recife, a Consulta Pública a ser realizada tem por objetivo apresentar detalhes do Programa, que vem sendo preparado pela Prefeitura do Recife em parceria com o Banco Interamericano de Desenvolvimento, além de discutir as Salvaguardas Ambientais e Sociais a serem aplicadas.

Na expectativa de contar com sua valiosa participação, solicitamos confirmação de presença através do e-mail consultapublicapromorar@recife.pe.gov.br ao passo que nos colocamos à disposição para esclarecimentos adicionais através da Secretaria Executiva de Captação de Recursos - (81) 3355-9430.

Atenciosamente,

Antônio Mário da Mota Limeira Filho

Chefe da Assessoria Especial e Representação Institucional da Prefeitura do Recife

PREFEITURA DO RECIFE
ASSESSORIA ESPECIAL E REPRESENTAÇÃO INSTITUCIONAL



Ofício AESP Nº 98/2022

Recife, 11 de outubro de 2022.

Sr.

Djalma Souto Maior Paes Júnior

Diretor-Presidente da Agência Estadual de Meio Ambiente - CPRH

Ref: Retificação do Ofício AESP Nº 96. Alteração da data e horário da Consulta Pública Socioambiental do ProMorar Recife.

Prezado Senhor,

Cumprimentando-o cordialmente, comunicamos a **alteração da data e horário** da Consulta Pública Socioambiental do Programa de Requalificação e Resiliência Urbana em Áreas de Vulnerabilidade Socioambiental - ProMorar Recife, para o **dia 17 de outubro de 2022, a partir das 19h**, na Quadra Poliesportiva do COMPAZ Ariano Suassuna (Av. Gen. San Martin, 1208 - Cordeiro, Recife – PE).

A alteração ocorre a pedido de associações comunitárias e representações que relataram dificuldades logísticas e de agenda em comparecer à consulta em horário comercial.

Na expectativa de contar com sua valiosa participação, solicitamos **confirmação de presença** através do e-mail consultapublicapromorar@recife.pe.gov.br ao passo que nos colocamos à disposição para esclarecimentos adicionais através da Secretaria Executiva de Captação de Recursos - (81) 3355-9430.

Atenciosamente,

ANTONIO MARIO DA
MOTA LIMEIRA
FILHO:07148192471

Assinado de forma digital por
ANTONIO MARIO DA MOTA
LIMEIRA FILHO:07148192471
Dados: 2022.10.11 11:38:26 -03'00'

Antônio Mário da Mota Limeira Filho

Chefe da Assessoria Especial e Representação Institucional da Prefeitura do Recife

Agência Estadual do Meio Ambiente

CPRH/DPR

Recebido por: Maria Mendes

Em 13/10/22 às 09:58 h

CÓPIA

PREFEITURA DO RECIFE
ASSESSORIA ESPECIAL E REPRESENTAÇÃO INSTITUCIONAL



Ofício AESP Nº 096/2022

Recife, 07 de outubro de 2022.

Sr.
Fernando Ribeiro Lins
Presidente da Ordem dos Advogados do Brasil - OAB

OAB - PE 10/10/2022 11:34:00 BRT



17.0000.2022.015522-0

GK

Prezado Senhor,

Cumprimentando-o cordialmente, vimos através deste convidar Vossa Senhoria para participar da **Consulta Pública Socioambiental do Programa de Regualificação e Resiliência Urbana em Áreas de Vulnerabilidade Socioambiental - ProMorar Recife**, que será realizada no dia **14 de outubro de 2022, a partir das 14h, na Quadra Poliesportiva do COMPAZ Ariano Suassuna (Av. Gen. San Martin, 1208 - Cordeiro, Recife – PE).**

Considerando a dimensão e relevância do ProMorar, que visa proporcionar segurança, melhoria da qualidade de vida e mitigação dos impactos causados pelas mudanças climáticas às áreas mais vulneráveis do Município do Recife, a Consulta Pública a ser realizada tem por objetivo apresentar detalhes do Programa, que vem sendo preparado pela Prefeitura do Recife em parceria com o Banco Interamericano de Desenvolvimento, além de discutir as Salvaguardas Ambientais e Sociais a serem aplicadas.

Na expectativa de contar com sua valiosa participação, solicitamos confirmação de presença através do e-mail consultapublicapromorar@recife.pe.gov.br ao passo que nos colocamos à disposição para esclarecimentos adicionais através da Secretaria Executiva de Captação de Recursos - (81) 3355-9430.

Atenciosamente,

Antônio Mário da Mota Limeira Filho

Chefe da Assessoria Especial e Representação Institucional da Prefeitura do Recife

CÓPIA

PREFEITURA DO RECIFE
ASSESSORIA ESPECIAL E REPRESENTAÇÃO INSTITUCIONAL

Ofício AESP Nº 98/2022

OAB - PE 11/10/2022 15:21:00 BRT



17.0000.2022.015619-5

Fyllipe Cabral

Auxiliar de Atendimento
Mat. 973

Recife, 11 de outubro de 2022.

Sr.

Fernando Ribeiro Lins

Presidente da Ordem dos Advogados do Brasil - OAB

Ref: Retificação do Ofício AESP Nº 96. Alteração da data e horário da Consulta Pública Socioambiental do ProMorar Recife.

Prezado Senhor,

Cumprimentando-o cordialmente, comunicamos a **alteração da data e horário** da Consulta Pública Socioambiental do Programa de Qualificação e Resiliência Urbana em Áreas de Vulnerabilidade Socioambiental - ProMorar Recife, para o **dia 17 de outubro de 2022, a partir das 19h**, na Quadra Poliesportiva do COMPAZ Ariano Suassuna (Av. Gen. San Martin, 1208 - Cordeiro, Recife – PE).

A alteração ocorre a pedido de associações comunitárias e representações que relataram dificuldades logísticas e de agenda em comparecer à consulta em horário comercial.

Na expectativa de contar com sua valiosa participação, solicitamos **confirmação de presença** através do e-mail consultapublicapromorar@recife.pe.gov.br ao passo que nos colocamos à disposição para esclarecimentos adicionais através da Secretaria Executiva de Captação de Recursos - (81) 3355-9430.

Atenciosamente,

ANTONIO MARIO
DA MOTA LIMEIRA
FILHO:07148192471

Assinado de forma digital por
ANTONIO MARIO DA MOTA
LIMEIRA FILHO:07148192471
Dados: 2022.10.11 11:45:29
+03'00'

Antônio Mário da Mota Limeira Filho

Chefe da Assessoria Especial e Representação Institucional da Prefeitura do Recife

PREFEITURA DO RECIFE
ASSESSORIA ESPECIAL E REPRESENTAÇÃO INSTITUCIONAL



Ofício AESP Nº 096/2022

Recife, 07 de outubro de 2022.

Sr.

Paulo Augusto de Freitas Oliveira

Procurador-Geral do Ministério Público de Pernambuco - MPPE

Prezado Senhor,

Cumprimentando-o cordialmente, vimos através deste convidar Vossa Senhoria para participar da **Consulta Pública Socioambiental do Programa de Requalificação e Resiliência Urbana em Áreas de Vulnerabilidade Socioambiental - ProMorar Recife**, que será realizada no dia **14 de outubro de 2022, a partir das 14h, na Quadra Poliesportiva do COMPAZ Ariano Suassuna (Av. Gen. San Martin, 1208 - Cordeiro, Recife – PE)**.

Considerando a dimensão e relevância do ProMorar, que visa proporcionar segurança, melhoria da qualidade de vida e mitigação dos impactos causados pelas mudanças climáticas às áreas mais vulneráveis do Município do Recife, a Consulta Pública a ser realizada tem por objetivo apresentar detalhes do Programa, que vem sendo preparado pela Prefeitura do Recife em parceria com o Banco Interamericano de Desenvolvimento, além de discutir as Salvaguardas Ambientais e Sociais a serem aplicadas.

Na expectativa de contar com sua valiosa participação, solicitamos confirmação de presença através do e-mail consultapublicapromorar@recife.pe.gov.br ao passo que nos colocamos à disposição para esclarecimentos adicionais através da Secretaria Executiva de Captação de Recursos - (81) 3355-9430.

Atenciosamente,

Antônio Mário da Mota Limeira Filho

Chefe da Assessoria Especial e Representação Institucional da Prefeitura do Recife

Cópia

PREFEITURA DO RECIFE
ASSESSORIA ESPECIAL E REPRESENTAÇÃO INSTITUCIONAL



Ofício AESP Nº 98/2022

Recife, 11 de outubro de 2022.

Sr.

Paulo Augusto de Freitas Oliveira

Procurador-Geral do Ministério Público de Pernambuco - MPPE

Ref: Retificação do Ofício AESP Nº 96. Alteração da data e horário da Consulta Pública Socioambiental do ProMorar Recife.

Prezado Senhor,

Cumprimentando-o cordialmente, comunicamos a **alteração da data e horário** da Consulta Pública Socioambiental do Programa de Requalificação e Resiliência Urbana em Áreas de Vulnerabilidade Socioambiental - ProMorar Recife, para o **dia 17 de outubro de 2022, a partir das 19h**, na Quadra Poliesportiva do COMPAZ Ariano Suassuna (Av. Gen. San Martin, 1208 - Cordeiro, Recife – PE).

A alteração ocorre a pedido de associações comunitárias e representações que relataram dificuldades logísticas e de agenda em comparecer à consulta em horário comercial.

Na expectativa de contar com sua valiosa participação, solicitamos **confirmação de presença** através do e-mail consultapublicapromorar@recife.pe.gov.br ao passo que nos colocamos à disposição para esclarecimentos adicionais através da Secretaria Executiva de Captação de Recursos - (81) 3355-9430.

Atenciosamente,

ANTONIO MARIO
DA MOTA LIMEIRA
FILHO:07148192471

Assinado de forma digital por
ANTONIO MARIO DA MOTA
LIMEIRA FILHO:07148192471
Dados: 2022.10.11 11:40:47
+03'00"

Antônio Mário da Mota Limeira Filho

Chefe da Assessoria Especial e Representação Institucional da Prefeitura do Recife

Ana
Ana Paula Silva de Melo
Auxiliar Administrativa
Mat. 16 128
13/10/2022
15:26h

Prefeitura do Recife

PREFEITURA DO RECIFE
ASSESSORIA ESPECIAL E REPRESENTAÇÃO INSTITUCIONAL



Ofício AESP Nº 096/2022

Recife, 07 de outubro de 2022.

Sr.

Rogério Samuel de Lima Henriques

Superintendente do Instituto do Patrimônio Histórico e Artístico Nacional em Pernambuco
- IPHAN/PE

Prezado Senhor,

Cumprimentando-o cordialmente, vimos através deste convidar Vossa Senhoria para participar da **Consulta Pública Socioambiental do Programa de Requalificação e Resiliência Urbana em Áreas de Vulnerabilidade Socioambiental - ProMorar Recife**, que será realizada no dia **14 de outubro de 2022, a partir das 14h, na Quadra Poliesportiva do COMPAZ Ariano Suassuna (Av. Gen. San Martin, 1208 - Cordeiro, Recife - PE).**

Considerando a dimensão e relevância do ProMorar, que visa proporcionar segurança, melhoria da qualidade de vida e mitigação dos impactos causados pelas mudanças climáticas às áreas mais vulneráveis do Município do Recife, a Consulta Pública a ser realizada tem por objetivo apresentar detalhes do Programa, que vem sendo preparado pela Prefeitura do Recife em parceria com o Banco Interamericano de Desenvolvimento, além de discutir as Salvaguardas Ambientais e Sociais a serem aplicadas.

Na expectativa de contar com sua valiosa participação, solicitamos confirmação de presença através do e-mail consultapublicapromorar@recife.pe.gov.br ao passo que nos colocamos à disposição para esclarecimentos adicionais através da Secretaria Executiva de Captação de Recursos - (81) 3355-9430.

Atenciosamente,

Antônio Mário da Mota Limeira Filho

Chefe da Assessoria Especial e Representação Institucional da Prefeitura do Recife

IPHAN-PE	
PROTOCOLO DE RECEBIMENTO	
NOME:	<i>Bianca opélmd</i>
MATRÍCULA/RG:	<i>118413</i>
DATA:	<i>10/10/22</i>
ASSINATURA:	<i>[assinatura]</i>

PREFEITURA DO RECIFE
ASSESSORIA ESPECIAL E REPRESENTAÇÃO INSTITUCIONAL



Ofício AESP Nº 98/2022

Recife, 11 de outubro de 2022.

Sr.

Rogério Samuel de Lima Henriques

Superintendente do Instituto do Patrimônio Histórico e Artístico Nacional em Pernambuco
- IPHAN/PE

Ref: Retificação do Ofício AESP Nº 96. Alteração da data e horário da Consulta Pública Socioambiental do ProMorar Recife.

Prezado Senhor,

Cumprimentando-o cordialmente, comunicamos a **alteração da data e horário** da Consulta Pública Socioambiental do Programa de Requalificação e Resiliência Urbana em Áreas de Vulnerabilidade Socioambiental - ProMorar Recife, para o **dia 17 de outubro de 2022, a partir das 19h**, na Quadra Poliesportiva do COMPAZ Ariano Suassuna (Av. Gen. San Martin, 1208 - Cordeiro, Recife – PE).

A alteração ocorre a pedido de associações comunitárias e representações que relataram dificuldades logísticas e de agenda em comparecer à consulta em horário comercial.

Na expectativa de contar com sua valiosa participação, solicitamos **confirmação de presença** através do e-mail consultapublicapromorar@recife.pe.gov.br ao passo que nos colocamos à disposição para esclarecimentos adicionais através da Secretaria Executiva de Captação de Recursos - (81) 3355-9430.

Atenciosamente,

ANTONIO MARIO DA
MOTA LIMEIRA
FILHO:07148192471

Assinado de forma digital por
ANTONIO MARIO DA MOTA
LIMEIRA FILHO:07148192471
Dados: 2022.10.11 11:48:42 -03'00'

IPHAN-PE	
PROTOCOLO DE RECEBIMENTO	
NOME:	<i>Bianca Galindo</i>
MATRÍCULA/RG:	<i>118413</i>
DATA:	<i>11/10/22</i>
ASSINATURA:	<i>[assinatura]</i>

Antônio Mário da Mota Limeira Filho

Chefe da Assessoria Especial e Representação Institucional da Prefeitura do Recife

PREFEITURA DO RECIFE
ASSESSORIA ESPECIAL E REPRESENTAÇÃO INSTITUCIONAL



Ofício AESP Nº 096/2022

Recife, 07 de outubro de 2022.

Sr.

Adriano Lucena

Presidente do Conselho Regional de Engenharia e Agronomia de Pernambuco -
CREA/PE

Prezado Senhor,

Cumprimentando-o cordialmente, vimos através deste convidar Vossa Senhoria para participar da **Consulta Pública Socioambiental do Programa de Requalificação e Resiliência Urbana em Áreas de Vulnerabilidade Socioambiental - ProMorar Recife**, que será realizada no dia **14 de outubro de 2022, a partir das 14h, na Quadra Poliesportiva do COMPAZ Ariano Suassuna** (Av. Gen. San Martin, 1208 - Cordeiro, Recife – PE).

Considerando a dimensão e relevância do ProMorar, que visa proporcionar segurança, melhoria da qualidade de vida e mitigação dos impactos causados pelas mudanças climáticas às áreas mais vulneráveis do Município do Recife, a Consulta Pública a ser realizada tem por objetivo apresentar detalhes do Programa, que vem sendo preparado pela Prefeitura do Recife em parceria com o Banco Interamericano de Desenvolvimento, além de discutir as Salvaguardas Ambientais e Sociais a serem aplicadas.

Na expectativa de contar com sua valiosa participação, solicitamos confirmação de presença através do e-mail consultapublicapromorar@recife.pe.gov.br ao passo que nos colocamos à disposição para esclarecimentos adicionais através da Secretaria Executiva de Captação de Recursos - (81) 3355-9430.

Atenciosamente,

Antônio Mário da Mota Limeira Filho

Chefe da Assessoria Especial e Representação Institucional da Prefeitura do Recife

Presidência do Crea-PE
Recebido em

10/10/22 13h40

Vaniana Barbosa

PREFEITURA DO RECIFE
ASSESSORIA ESPECIAL E REPRESENTAÇÃO INSTITUCIONAL



Ofício AESP Nº 98/2022

Recife, 11 de outubro de 2022.

Sr.
Adriano Lucena
Presidente do Conselho Regional de Engenharia e Agronomia de Pernambuco -
CREA/PE

Ref: Retificação do Ofício AESP Nº 96. Alteração da data e horário da Consulta Pública Socioambiental do ProMorar Recife.

Prezado Senhor,

Cumprimentando-o cordialmente, comunicamos a **alteração da data e horário** da Consulta Pública Socioambiental do Programa de Requalificação e Resiliência Urbana em Áreas de Vulnerabilidade Socioambiental - ProMorar Recife, para o **dia 17 de outubro de 2022, a partir das 19h**, na Quadra Poliesportiva do COMPAZ Ariano Suassuna (Av. Gen. San Martin, 1208 - Cordeiro, Recife – PE).

A alteração ocorre a pedido de associações comunitárias e representações que relataram dificuldades logísticas e de agenda em comparecer à consulta em horário comercial.

Na expectativa de contar com sua valiosa participação, solicitamos **confirmação de presença** através do e-mail consultapublicapromorar@recife.pe.gov.br ao passo que nos colocamos à disposição para esclarecimentos adicionais através da Secretaria Executiva de Captação de Recursos - (81) 3355-9430.

Atenciosamente,

ANTONIO MARIO
DA MOTA LIMEIRA
FILHO:07148192471

Assinado de forma digital por
ANTONIO MARIO DA MOTA
LIMEIRA FILHO:07148192471
Dados: 2022.10.11 11:47:18
03'00'

Antônio Mário da Mota Limeira Filho
Chefe da Assessoria Especial e Representação Institucional da Prefeitura do Recife

CÓPIA

PREFEITURA DO RECIFE
ASSESSORIA ESPECIAL E REPRESENTAÇÃO INSTITUCIONAL



Ofício AESP Nº 096/2022

Recife, 07 de outubro de 2022.

Sra.

Sheila Pincovsky

Presidente da Agência Estadual de Planejamento e Pesquisas de Pernambuco -
CONDEPE/FIDEM

Prezada Senhora,

Cumprimentando-a cordialmente, vimos através deste convidar Vossa Senhoria para participar da **Consulta Pública Socioambiental do Programa de Requalificação e Resiliência Urbana em Áreas de Vulnerabilidade Socioambiental - ProMorar Recife**, que será realizada no dia **14 de outubro de 2022, a partir das 14h, na Quadra Poliesportiva do COMPAZ Ariano Suassuna** (Av. Gen. San Martin, 1208 - Cordeiro, Recife – PE).

Considerando a dimensão e relevância do ProMorar, que visa proporcionar segurança, melhoria da qualidade de vida e mitigação dos impactos causados pelas mudanças climáticas às áreas mais vulneráveis do Município do Recife, a Consulta Pública a ser realizada tem por objetivo apresentar detalhes do Programa, que vem sendo preparado pela Prefeitura do Recife em parceria com o Banco Interamericano de Desenvolvimento, além de discutir as Salvaguardas Ambientais e Sociais a serem aplicadas.

Na expectativa de contar com sua valiosa participação, solicitamos confirmação de presença através do e-mail consultapublicapromorar@recife.pe.gov.br ao passo que nos colocamos à disposição para esclarecimentos adicionais através da Secretaria Executiva de Captação de Recursos - (81) 3355-9430.

Atenciosamente,

Antônio Mário da Mota Limeira Filho

Chefe da Assessoria Especial e Representação Institucional da Prefeitura do Recife

Recebido em 10/10/2022 às 13:20h

PREFEITURA DO RECIFE
ASSESSORIA ESPECIAL E REPRESENTAÇÃO INSTITUCIONAL



Ofício AESP Nº 98/2022

Recife, 11 de outubro de 2022.

Sra.

Sheila Pincovsky

Presidente da Agência Estadual de Planejamento e Pesquisas de Pernambuco -
CONDEPE/FIDEM

Ref: Retificação do Ofício AESP Nº 96. Alteração da data e horário da Consulta Pública Socioambiental do ProMorar Recife.

Prezada Senhora,

Cumprimentando-a cordialmente, comunicamos a **alteração da data e horário** da Consulta Pública Socioambiental do Programa de Requalificação e Resiliência Urbana em Áreas de Vulnerabilidade Socioambiental - ProMorar Recife, para **o dia 17 de outubro de 2022, a partir das 19h**, na Quadra Poliesportiva do COMPAZ Ariano Suassuna (Av. Gen. San Martin, 1208 - Cordeiro, Recife – PE).

A alteração ocorre a pedido de associações comunitárias e representações que relataram dificuldades logísticas e de agenda em comparecer à consulta em horário comercial.

Na expectativa de contar com sua valiosa participação, solicitamos **confirmação de presença** através do e-mail consultapublicapromorar@recife.pe.gov.br ao passo que nos colocamos à disposição para esclarecimentos adicionais através da Secretaria Executiva de Captação de Recursos - (81) 3355-9430.

Atenciosamente,

ANTONIO MARIO
DA MOTA LIMEIRA
FILHO:07148192471

Assinado de forma digital por
ANTONIO MARIO DA MOTA
LIMEIRA FILHO:07148192471
Dados: 2022.10.11 11:48:04
-03'00'

Antônio Mário da Mota Limeira Filho

Chefe da Assessoria Especial e Representação Institucional da Prefeitura do Recife

13/10/22 9:55
L. Almeida

PREFEITURA DO RECIFE
ASSESSORIA ESPECIAL E REPRESENTAÇÃO INSTITUCIONAL



Ofício AESP Nº 096/2022

Recife, 07 de outubro de 2022.

Sr.

Marcelo Carneiro Leão

Reitor da Universidade Federal Rural de Pernambuco - UFRPE

Prezado Senhor,

Cumprimentando-o cordialmente, vimos através deste convidar Vossa Senhoria para participar da **Consulta Pública Socioambiental do Programa de Requalificação e Resiliência Urbana em Áreas de Vulnerabilidade Socioambiental - ProMorar Recife**, que será realizada no dia **14 de outubro de 2022, a partir das 14h**, na **Quadra Poliesportiva do COMPAZ Ariano Suassuna** (Av. Gen. San Martin, 1208 - Cordeiro, Recife - PE).

Considerando a dimensão e relevância do ProMorar, que visa proporcionar segurança, melhoria da qualidade de vida e mitigação dos impactos causados pelas mudanças climáticas às áreas mais vulneráveis do Município do Recife, a Consulta Pública a ser realizada tem por objetivo apresentar detalhes do Programa, que vem sendo preparado pela Prefeitura do Recife em parceria com o Banco Interamericano de Desenvolvimento, além de discutir as Salvaguardas Ambientais e Sociais a serem aplicadas.

Na expectativa de contar com sua valiosa participação, solicitamos confirmação de presença através do e-mail consultapublicapromorar@recife.pe.gov.br ao passo que nos colocamos à disposição para esclarecimentos adicionais através da Secretaria Executiva de Captação de Recursos - (81) 3355-9430.

Atenciosamente,

Antônio Mário da Mota Limeira Filho

Chefe da Assessoria Especial e Representação Institucional da Prefeitura do Recife

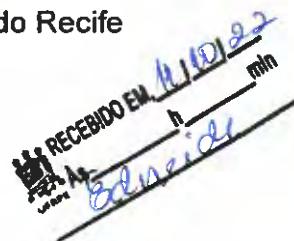

PREFEITURA DO RECIFE
ASSESSORIA ESPECIAL E REPRESENTAÇÃO INSTITUCIONAL



Ofício AESP Nº 98/2022

Recife, 11 de outubro de 2022.

Sr.

Marcelo Carneiro Leão

Reitor da Universidade Federal Rural de Pernambuco - UFRPE

Ref: Retificação do Ofício AESP Nº 96. Alteração da data e horário da Consulta Pública Socioambiental do ProMorar Recife.

Prezado Senhor,

Cumprimentando-o cordialmente, comunicamos a **alteração da data e horário** da Consulta Pública Socioambiental do Programa de Requalificação e Resiliência Urbana em Áreas de Vulnerabilidade Socioambiental - ProMorar Recife, para o **dia 17 de outubro de 2022, a partir das 19h**, na Quadra Poliesportiva do COMPAZ Ariano Suassuna (Av. Gen. San Martin, 1208 - Cordeiro, Recife – PE).

A alteração ocorre a pedido de associações comunitárias e representações que relataram dificuldades logísticas e de agenda em comparecer à consulta em horário comercial.

Na expectativa de contar com sua valiosa participação, solicitamos **confirmação de presença** através do e-mail consultapublicapromorar@recife.pe.gov.br ao passo que nos colocamos à disposição para esclarecimentos adicionais através da Secretaria Executiva de Captação de Recursos - (81) 3355-9430.

Atenciosamente,

ANTONIO MARIO
DA MOTA LIMEIRA
FILHO:07148192471

Assinado de forma digital por
ANTONIO MARIO DA MOTA
LIMEIRA FILHO:07148192471
Dados: 2022.10.11 11:43:36
-03'00'

Antônio Mário da Mota Limeira Filho

Chefe da Assessoria Especial e Representação Institucional da Prefeitura do Recife

RECEBIDO EM 13/10/22
As 08 h 35 min
Toledo

7.5 Anexo – Matriz de Partes Interessadas

Instituição	Tipo de Stakeholder	CARGO	Meio de contato
Fórum do Rio Tejipló - FORTE	Organização não-governamental		Whatsapp
Fórum do Rio Tejipló - FORTE	Organização não-governamental		Whatsapp
Associação Comunitária da Vila Tamandaré	Organização Comunitária		Whatsapp
Associação dos Moradores da Vila Tamandaré	Organização Comunitária		Whatsapp
Movimento em Defesa da Mata do Engenho Uchôa	Organização não-governamental		Whatsapp
NOEP Associação dos Moradores de Tejipló	Organização Comunitária		Whatsapp
Companhia Pernambucana de Saneamento - COMPESA	Institucional	Diretora-Presidente da	Ofício
Neoenergia Pernambuco	Institucional	Diretor-Presidente da	Ofício
Agência Estadual de Meio Ambiente - CPRH	Institucional	Diretor-Presidente da	Ofício
Câmara Municipal de Vereadores do Recife	Institucional	Presidente da	Ofício
Ministério Público de Pernambuco - MPPE	Institucional	Procurador-Geral do	Ofício
Defesa Civil do Estado de Pernambuco - CODECIPE	Institucional	Coordenador da	Ofício
Corpo de Bombeiros Militar de Pernambuco - CBMPE	Institucional	Comandante Geral do	Ofício
Universidade Federal de Pernambuco - UFPE	Academia	Reitor da	Ofício
Universidade de Pernambuco - UPE	Academia	Reitora da	Ofício
Universidade Federal Rural de Pernambuco - UFRPE	Academia	Reitor da	Ofício
Universidade Católica de Pernambuco - UNICAP	Academia	Reitor da	Ofício
Universidade Federal de Pernambuco - UFPE Observatório das Metrópoles	Academia	Professora do curso de Arquitetura e Urbanismo	Whatsapp
Universidade Católica de Pernambuco - UNICAP	Academia	Coordenadora do curso de Arquitetura e Urbanismo da UNICAP	Whatsapp

Instituição	Tipo de Stakeholder	CARGO	Meio de contato
Ordem dos Advogados do Brasil - OAB	Institucional	Presidente da	Ofício
Núcleo de Urbanismo e Meio Ambiente - NUMA/PGM	Institucional		Whatsapp
Conselho de Arquitetura e Urbanismo de Pernambuco - CAU/PE	Institucional	Presidente do	Ofício
Conselho Regional de Engenharia e Agronomia de Pernambuco - CREA/PE	Institucional	Presidente do	Ofício
Instituto dos Arquitetos do Brasil - IAB/PE	Institucional	À Diretoria do	Ofício
Agência Estadual de Planejamento e Pesquisas de Pernambuco - CONDEPE/FIDEM	Institucional	Presidente da	Ofício
Patrimônio da União em Pernambuco - SPU/PE	Institucional	Superintendente do	Ofício
Universidade Federal de Pernambuco - UFPE	Academia	Professora do curso de Arquitetura e Urbanismo	Whatsapp
Universidade Católica de Pernambuco - UNICAP	Academia	Professora do curso de Arquitetura e Urbanismo	Whatsapp
Instituto do Patrimônio Histórico e Artístico Nacional em Pernambuco - IPHAN/PE	Institucional	Superintendente do	Ofício
Instituto do Patrimônio Histórico e Artístico Nacional - IPHAN	Institucional	Historiadora do Iphan, trabalha no Centro Lucio Costa: Escola do Patrimônio	Email
Agência Recife para Inovação e Estratégia - ARIES	Institucional	Presidente da	Ofício
Fórum do Plano de Regularização das Zonas Especiais de Interesse Social - PREZEIS	Institucional	Coordenador Geral do	Ofício
Consultoria Econômica e Planejamento - CEPLAN	Institucional		Email
Conselho Estratégico de Desenvolvimento Econômico e Social do Recife - CEDES/REICFE	Institucional	Secretário Executivo do	Ofício
Tribunal de Contas do Estado de Pernambuco - TCE	Institucional	Presidente do	Ofício
Conselho Municipal de Meio Ambiente - COMAM	Institucional	Presidente do	Ofício

Instituição	Tipo de Stakeholder	CARGO	Meio de contato
Conselho Municipal de Enfrentamento às Mudanças Climáticas - COMCLIMA	Institucional	Presidente do	Ofício
CPDH - Centro Popular de Direitos Humanos	Organização não-governamental		Email
Articulação Recife de Luta	Organização não-governamental		Email
Habitat para Humanidade Brasil	Organização não-governamental		Email
CENDHEC - Centro Dom Helder Câmara	Organização não-governamental		Email
ONG Fase	Organização não-governamental		Email
CAUS - Cooperativa Arquitetura, Urbanismo e Sociedade	Organização não-governamental		Email
Coletivo Massapê	Organização não-governamental		Email

7.6 Anexo – Manifestações realizadas no site do Promorar

Pergunta	Tema	Resposta
Quem tem 2 casas vai ganhar o valor certo ?	Soluções de reassentamento e elegibilidade	Todas as famílias residentes ou proprietárias de imóveis afetados receberão justa e adequada compensação. Aqueles que são proprietários de mais de dois imóveis receberão indenização pelas benfeitorias, caso não residam em nenhuma delas. Caso residam em algum dos imóveis, serão elegíveis a uma compensação de reposição de moradia pelo imóvel em que residem.
Como faço para me inscrever em programas de habilitação?	Soluções de reassentamento e elegibilidade	A elegibilidade às medidas de compensação do PROMORAR não ocorrerá por meio de inscrição. Serão elegíveis para as compensações definidas pelo Programa todas as pessoas que ocupam as áreas diretamente afetadas, independente do uso (residencial, comercial, institucional, misto) e de sua condição de posse ou propriedade, desde que: <ul style="list-style-type: none">• venham a ser afetadas por deslocamento físico e/ou econômico, independente do grau (total ou parcial) e da temporalidade (permanente ou temporária), que sejam resultantes da aquisição de terras relacionadas ao PROMORAR-Recife, ou restrições ao uso dessas terras;• venham a sofrer perdas de ativos ou bens que resultem em perdas econômicas, que sejam resultantes da aquisição de terras relacionadas ao PROMORAR-Recife, ou restrições ao uso dessas terras;• tenham sido identificadas no processo de cadastramento físico (imóvel) e socioeconômico (pessoas);• sejam identificadas até o prazo limite para a elegibilidade (que deve ser definido de acordo com o cronograma das intervenções e especificado nos Planos de Reassentamento).
Qual a função da Promorar?	Objetivo do Programa	Os objetivos do Programa são: Urbanizar de forma integrada áreas vulneráveis do Município, a partir da requalificação social, urbana e ambiental dos territórios, garantindo os direitos da população à moradia digna e regularizada, infraestrutura urbana e serviços públicos; Reduzir os riscos de desastres causados por eventos ambientais e climáticos extremos aos quais a população de áreas vulneráveis está exposta, estruturando e executando soluções efetivas de contenção de deslizamentos de terra e de

Pergunta	Tema	Resposta
		<p>macrodrenagem na cidade do Recife;</p> <p>Estruturar programas habitacionais inovadores, que reconheçam a diversidade de condicionantes e escolhas habitacionais por parte da população, oferecendo novas possibilidades que se encaixam nas suas necessidades e contribuindo para a mitigação do déficit habitacional;</p> <p>Promover o desenvolvimento institucional da Prefeitura do Recife visando a eficácia no atendimento à população, com ações que contribuam para o planejamento urbano e habitacional da cidade e para a modernização dos processos de gestão de dados e controle urbano do Município.</p>
Eu nunca consigo fazer a matrícula da minha filha pelo site e nem fazer curso profissionalizante	Outras ações da Prefeitura	Demanda será encaminhada para a Secretaria competente (Secretaria de Educação)
Aprimorar como funciona	Objetivo do Programa	Os documentos disponibilizados no site: https://promorar.recife.pe.gov.br/ apresentam de forma detalhada as ações previstas pelo Programa e a análise de seus impactos socioambientais. Periodicamente novas informações e documentos atualizados serão disponibilizados neste site. Além disso, maiores esclarecimentos poderão ser feitos nas consultas públicas, entre elas a que será realizada no dia 17 de outubro de 2022.
Eu não conseguir fazer minha escricao , não tá pegando p fazer absurdo. Tô precisando muito de uma consulta	Soluções de reassentamento e elegibilidade	<p>Sobre a questão da "consulta": a demanda será encaminhada para a Secretaria competente (Secretaria de Saúde).</p> <p>Sobre a elegibilidade às medidas de compensação do PROMORAR: informamos que esta não ocorrerá por meio de inscrição. Serão elegíveis para as compensações definidas pelo Programa todas as pessoas que ocupam as áreas diretamente afetadas, independente do uso (residencial, comercial, institucional, misto) e de sua condição de posse ou propriedade, desde que:</p> <ul style="list-style-type: none"> • venham a ser afetadas por deslocamento físico e/ou econômico, independente do grau (total ou parcial) e da temporalidade (permanente ou temporária), que sejam resultantes da aquisição de terras relacionadas ao PROMORAR-Recife, ou restrições ao uso dessas terras; • venham a sofrer perdas de ativos ou bens que resultem em perdas econômicas, que sejam resultantes da aquisição de terras relacionadas ao PROMORAR-Recife, ou restrições ao uso dessas terras;

Pergunta	Tema	Resposta
		<ul style="list-style-type: none"> • tenham sido identificadas no processo de cadastramento físico (imóvel) e socioeconômico (pessoas); • sejam identificadas até o prazo limite para a elegibilidade (que deve ser definido de acordo com o cronograma das intervenções e especificado nos Planos de Reassentamento).
Sugiro que haja consulta/reunião com a comunidade ribeirinha no bairro de Coqueiral, fortemente afetados pelas enchentes do rio Tejipio . Com objetivo de informar e consultar a população sobre a importância e os benefícios do pro Morar pra vida deles. Me coloco a disposição pra mobilizar a população e articular espaço pra realização dessa escuta	Escopo do Programa	Todas as comunidades que forem incluídas no Promorar passarão por processo de consulta pública e diálogo
A comunidade do Ipsep já está recebendo uma obra em torno do Rio Tejipiô. Quando a prefeitura vai fazer uma apresentação a essa comunidade do projeto que já está sendo executado e mostrando a todos nós o que de benefício essa obra vai trazer para a comunidade? Também quando vai ser erguida uma placa no local da obra para sabermos quando iniciou qual prazo para essa obra ser executada e quanto vai custar a obra?	Outras ações da Prefeitura	Esta intervenção é de responsabilidade da URB (Autarquia de Urbanização do Recife). E, segundo informações deste órgão, a referida intervenção ainda não foi iniciada, encontrando-se em conclusão de licitação, com perspectiva de assinatura de contrato e emissão da Ordem de Serviço nas próximas semanas, quando será possível a instalação da placa de obra com as informações pertinentes.
Se minha casa for pequena como você pode fazer?	Soluções de reassentamento e elegibilidade	Caso a casa seja necessário remover a casa será realizado um procedimento de avaliação do imóvel e do perfil da família moradora para indicação das modalidades de compensação mais justas e adequadas.
Por gentileza, estou desempregado sem ter onde morar, pago aluguel, e preciso saber como faço pra me inscrever nesse programa e gostaria de saber como vocês da gestão poderão me ajudar.....mês de novembro já fui avisado que irei desocupar o imóvel por falta de pagamento...Obs : quando a chuva levou a minha casa , o pessoal da Prefeitura do Recife prometeu me realçar.....estou esperando até agora nada, com a ordem de despejo estou procurando um cantinho ali embaixo do viaduto da Av Norte Sto Amaro.....peço que me ajudem,	Soluções de reassentamento e elegibilidade	A demanda será encaminhada para a Secretaria de Desenvolvimento Social (SDSDHJPD) que entrará em contato para entender a situação desse caso específico e verificar a melhor forma de atendê-lo

Pergunta	Tema	Resposta
colocando meu nome nesse programa social, apenas uma moradia.		
Não vi a inclusão dos morros da zona norte nem adjacência	Escopo do Programa	O PROMORAR tem o objetivo de atuar em 40 CIS do Recife. As comunidades a serem incluídas estão atualmente sendo definidas e serão divulgadas em breve.
O que é o ProMorar?	Objetivo do Programa	O PROMORAR é um programa composto por vários tipos de intervenção e tem como objetivo principal melhorar a qualidade de vida da população de comunidades de interesse social do Recife, e como objetivos específicos: (i) urbanizar de forma integrada áreas vulneráveis do Município, a partir da requalificação social, urbana e ambiental dos territórios, garantindo os direitos da população à moradia digna e regularizada, infraestrutura urbana e serviços públicos; (ii) reduzir os riscos de desastres causados por eventos ambientais e climáticos extremos aos quais a população de áreas vulneráveis está exposta, estruturando e executando soluções efetivas de contenção de deslizamentos de terra e de macrodrenagem na cidade do Recife; (iii) estruturar programas habitacionais inovadores, que reconheçam a diversidade de condicionantes e escolhas habitacionais por parte da população, oferecendo novas possibilidades que se encaixam nas suas necessidades e contribuindo para a mitigação do déficit habitacional; e (iv) promover o desenvolvimento institucional da Prefeitura do Recife visando a eficácia no atendimento à população, com ações que contribuam para o planejamento urbano e habitacional da cidade e para a modernização dos processos de gestão de dados e controle urbano do Município. Mais detalhes podem ser encontrados na página eletrônica do Programa: https://promorar.recife.pe.gov.br/
Quando pretendem concluir o canal do rio da prata no lbura de baixo?	Outras ações da Prefeitura	Esta obra está sob responsabilidade da URB (Autarquia de Urbanização do Recife) e segundo informações deste órgão a referida obra (de revestimento do Canal do Rio Prata) já se encontra concluída, assim como a via marginal e adjacências.
Eu não tenho condições de alugar uma casa	Soluções de reassentamento e elegibilidade	A disponibilização das medidas de compensação e reposição de moradia às famílias diretamente afetadas levarão em consideração: o uso, a condição de ocupação (proprietário ou inquilino) e o perfil socioeconômico das famílias habitantes.

Pergunta	Tema	Resposta
Quem pode participar do pro morar?	Soluções de reassentamento e elegibilidade	<p>O PROMORAR é um programa composto por vários tipos de intervenção e tem como objetivo principal melhorar a qualidade de vida da população de comunidades de interesse social do Recife. Este programa tem o objetivo de atuar em até 40 comunidades de interesse social do município (atualmente está em curso a definição dessas comunidades que participarão do programa). Uma vez definidas as comunidades que receberão estas intervenções, serão elegíveis para as compensações definidas pelo Programa todas as pessoas que ocupam as áreas diretamente afetadas, independente do uso (residencial, comercial, institucional, misto) e de sua condição de posse ou propriedade, desde que:</p> <ul style="list-style-type: none"> • venham a ser afetadas por deslocamento físico e/ou econômico, independente do grau (total ou parcial) e da temporalidade (permanente ou temporária), que sejam resultantes da aquisição de terras relacionadas ao PROMORAR-Recife, ou restrições ao uso dessas terras; • venham a sofrer perdas de ativos ou bens que resultem em perdas econômicas, que sejam resultantes da aquisição de terras relacionadas ao PROMORAR-Recife, ou restrições ao uso dessas terras; • tenham sido identificadas no processo de cadastramento físico (imóvel) e socioeconômico (pessoas); • sejam identificadas até o prazo limite para a elegibilidade (que deve ser definido de acordo com o cronograma das intervenções e especificado nos Planos de Reassentamento).
Sou servidor público. Não tenho casa própria. Gostaria de saber se vou poder participar?	Soluções de reassentamento e elegibilidade	<p>Desde que seja morador ou proprietário de imóvel localizado em uma das comunidades que receberão as intervenções do Programa e seu imóvel esteja localizado em área de remoção, essas pessoas serão elegíveis a uma medida de compensação definidas pelo Programa. A elegibilidade às medidas de compensação do PROMORAR não ocorrerá por meio de inscrição. Serão elegíveis para as compensações definidas pelo Programa todas as pessoas que ocupam as áreas diretamente afetadas, independente do uso (residencial, comercial, institucional, misto) e de sua condição de posse ou propriedade, desde que:</p> <ul style="list-style-type: none"> • venham a ser afetadas por deslocamento físico e/ou econômico, independente do grau (total ou parcial) e da temporalidade (permanente ou temporária), que sejam resultantes da aquisição de terras relacionadas ao PROMORAR-Recife, ou restrições ao uso dessas terras;

Pergunta	Tema	Resposta
		<ul style="list-style-type: none"> • venham a sofrer perdas de ativos ou bens que resultem em perdas econômicas, que sejam resultantes da aquisição de terras relacionadas ao PROMORAR-Recife, ou restrições ao uso dessas terras; • tenham sido identificadas no processo de cadastramento físico (imóvel) e socioeconômico (pessoas); • sejam identificadas até o prazo limite para a elegibilidade (que deve ser definido de acordo com o cronograma das intervenções e especificado nos Planos de Reassentamento).
Como faço pra me cadastrar neste programa?	Soluções de reassentamento e elegibilidade	<p>O PROMORAR é um programa composto por vários tipos de intervenção e tem como objetivo principal melhorar a qualidade de vida da população de comunidades de interesse social do Recife. Este programa tem o objetivo de atuar em até 40 comunidades de interesse social do município (atualmente está em curso a definição dessas comunidades que participarão do programa). Uma vez definidas as comunidades que receberão estas intervenções, serão elegíveis para as compensações definidas pelo Programa todas as pessoas que ocupam as áreas diretamente afetadas, independente do uso (residencial, comercial, institucional, misto) e de sua condição de posse ou propriedade, desde que:</p> <ul style="list-style-type: none"> • venham a ser afetadas por deslocamento físico e/ou econômico, independente do grau (total ou parcial) e da temporalidade (permanente ou temporária), que sejam resultantes da aquisição de terras relacionadas ao PROMORAR-Recife, ou restrições ao uso dessas terras; • venham a sofrer perdas de ativos ou bens que resultem em perdas econômicas, que sejam resultantes da aquisição de terras relacionadas ao PROMORAR-Recife, ou restrições ao uso dessas terras; • tenham sido identificadas no processo de cadastramento físico (imóvel) e socioeconômico (pessoas); • sejam identificadas até o prazo limite para a elegibilidade (que deve ser definido de acordo com o cronograma das intervenções e especificado nos Planos de Reassentamento).
Não conseguir fazer minha inscrição pós estava sem telefone. Não podia comparecer no horário!	Soluções de reassentamento e elegibilidade	A elegibilidade às medidas de compensação do PROMORAR não ocorrerá por meio de inscrição. Serão elegíveis para as compensações definidas pelo Programa todas as pessoas que ocupam as áreas diretamente afetadas nas comunidades selecionadas, independente do uso (residencial, comercial, institucional, misto) e

Pergunta	Tema	Resposta
		<p>de sua condição de posse ou propriedade e que cumpram os critérios de elegibilidade.</p> <p>Haverá outros momentos de consulta pública para divulgação de informações mais detalhadas para cada uma das comunidades selecionadas para receber as intervenções do Programa.</p>