Fondo Multilateral de Inversiones
Miembro del Grupo BID

REPORTE DE ESTADO DEL PROYECTO

ENERO 2011 - JUNIO 2011

SECCIÓN 1: SÍNTESIS DEL PROYECTO

NOMBRE DEL PROYECTO: Fortalecimiento Regulatorio del Sector Cooperativo de Paraguay

Nro. Proyecto: TC0204000 - Nro. Operación: ATN/ME-10252-PR

Propósito:
El propósito es lograr que por lo menos 20 cooperativas que desarrollan actividades de intermediación financiera se ajusten al nuevo marco regulatorio y de supervisión implementado en Paraguay.

País Administrador	País Beneficiario	Grupo	Subgrupo
PARAGUAY	PARAGUAY	MIC - Desarrollo de la microempresa	COOP - Cooperativas de crédito

Agencia Ejecutora:	FEDERACIÓN DE COOPERATIVAS DE PRODUCCIÓNLTDA.	**Líder equipo de diseño:**	Escobar A., Alejandro
		Líder equipo de supervisión:	Demichelis, Jose

CRONOLOGÍA DE EVENTOS

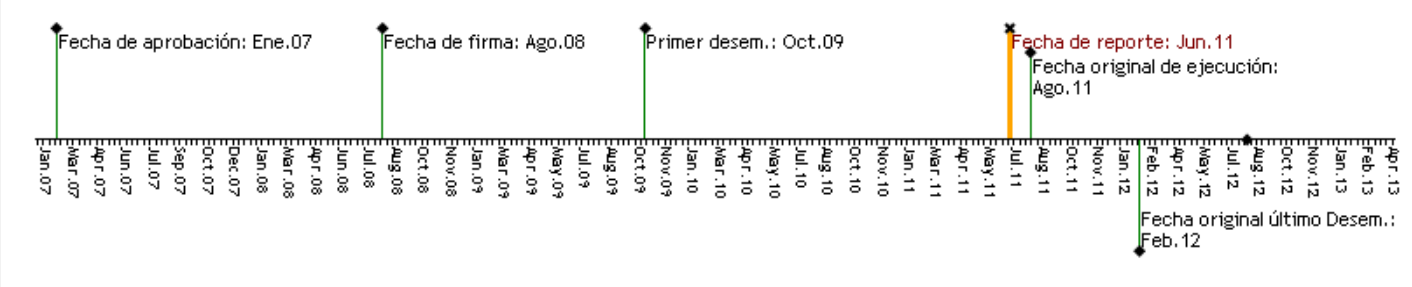

RECURSOS

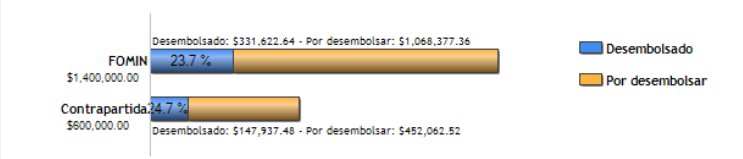

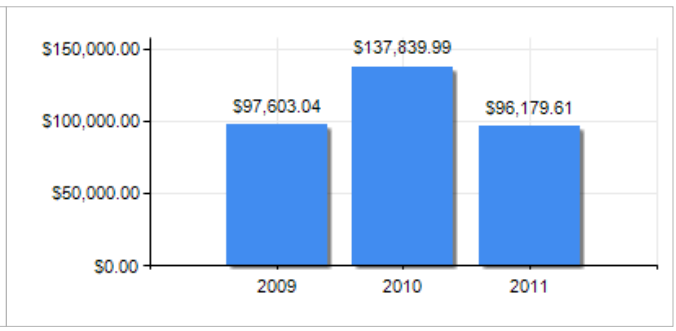

PUNTAJE DE DESEMPEÑO

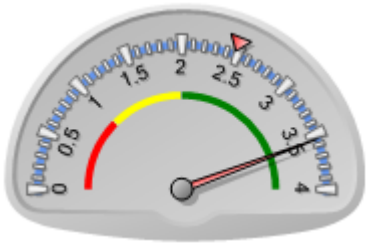

Puntaje actual: Satisfactorio: 3.55
Promedio FOMIN: 2.477

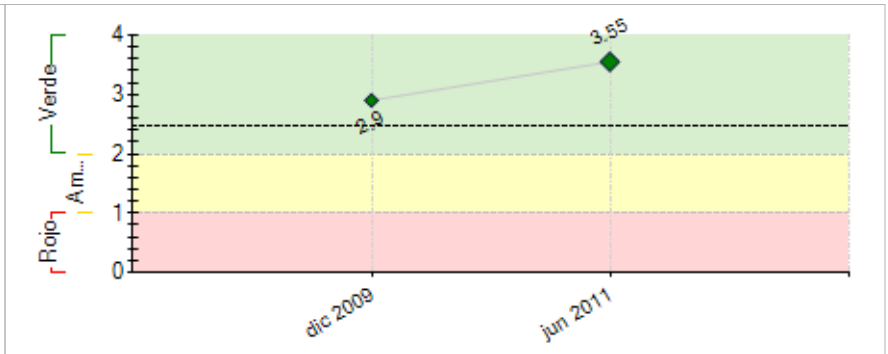

----- Promedio desempeño FOMIN

RIESGOS EXTERNOS

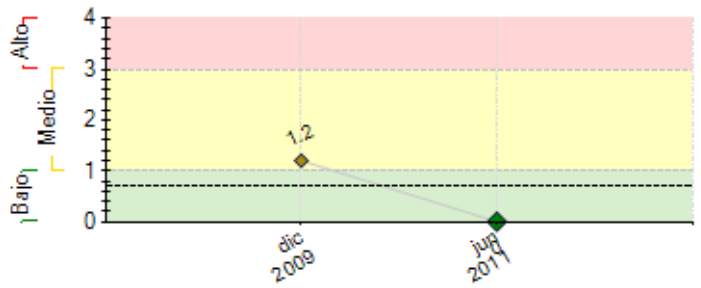

---- Promedio de riesgo FOMIN: 0.688

CAPACIDAD INSTITUCIONAL

	Riesgo
Administración Financiera:	0
Adquisiciones:	0
Capacidad Técnica:	0

SECCIÓN 2: DESEMPEÑO

Resumen del desempeño del proyecto desde el inicio

1. 24 Cooperativas que forman parte del Proyecto con convenios firmados. Las 24 Cooperativas cuentan con sus Diagnósticos y Planes de Acción. * Planes de acción todos aprobados por las cooperativas beneficiarias. Las 24 Cooperativas ya se encuentran en plena etapa de ejecución de las consultorias.
2. El inicio efectivo del proyecto en si tuvo un retraso de mas de un año 3 meses desde la firma del mismo hasta el primer desembolso, debido a que el convenio establecia que un representante del Ministerio de Hacienda debía de formar parte de la UEP, y antes varias notificaciones e insitencias se tuvo que solicitar una adenda al Convenio firmado con el BID en la clausula que hacia referencia al mismo a fin de dar por cumplida los requisitos previos al primer desembolso
3.El retraso en el inicio de la ejecución, el tiempo estipulado para el término de la ejecución del proyecto no alcanzaria para realizar todas las Consultorias previstas. Se ha mantenido conversaciones a fin de solicitar una ampliación al Plazo establecido en el Convenio.
4. Somos altamente optimistas que se cumplirá con los objetivos propuestos, atendiendo a los resultados que vamos observando con los trabajos se van ejecutando en las Cooperativas, hay un antes y un despues de cada consultoria realizada
5. La calidad de los productos esperados en cada trabajo e Iniciar el proceso de las capacitaciones, a fin de dejar capacidad humana instalada en las Cooperativas.

Comentarios del líder de Equipo de Supervisión

De acuerdo con los comentarios de la Agencia Ejecutora
En el marco de la asistencia técnica a las 24 Cooperativas a ser asistidas por el Programa, específicamente en el Area de Ahorro y Crédito estaba previsto brindar asistencia técnica a 14 cooperativas con calificación A, pese al esfuerzo del Organismo Ejecutor solo fue posible incorporar 11 Cooperativas de Ahorro y Crédito debido a que 3 de ellas no accedieron a brindar información necesaria para realizar el diagnóstico correspondiente y realizar el aporte correspondiente. Se está trabajando coordinadamente con el Organismo Ejecutor para reprogramar los recursos disponibles y brindar asistencia a Cooperativas con calificación B y/o C.

Resumen del desempeño del proyecto en los últimos seis meses

1. Al inicio del año se iniciaron efectivamente todas las Asistencias Técnicas puntuales en todas las cooperativas tanto de Producción como de Ahorro y Crédito a resultas del Plan de acción de los diagnósticos realizados. Cada cooperativa al término del semestre como mínimo ya contaban con un promedio de 2 a 3 consultorias culminadas.

2. Dentro del semestre basicamente las actividades fueron desarrolladas sin mayores inconvenientes.

3. Iniciar las capacitaciones en los temas especificos de acuerdo a las consultorias que van culminando a fin de ir capacitando a los recursos humanos en dichas Areas.

Comentarios del líder de Equipo de Supervisión

De acuerdo con los comentarios de la Agencia Ejecutora

SECCIÓN 3: INDICADORES E HITOS

Propósito:

El propósito es lograr que por lo menos 20 cooperativas que desarrollan actividades de intermediación financiera se ajusten al nuevo marco regulatorio y de supervisión implementado en Paraguay.

	Indicadores	Línea de base	Intermedio 1	Intermedio 2	Intermedio 3	Planeado	Logrado	Estado
P.I1	Numero minimo de cooperativas participantes del proyecto que están plenamente encuadradas al marco regulatorio.	0 Sep 2009	4 Ago 2009	12 Ago 2010	30 Dic 2012	30 Ago 2011	24 Jun 2011	

Componente 1: Asistencia Técnica para la adecuación a las normas regulatorias. **Peso:** 84% **Clasificación:** Muy Satisfactorio	**C1.I1**	Numero minimo de las cooperativas participantes del proyecto que están plenamente encuadradas al marco regulatorio	0 Ago 2009	4 Ago 2009	12 Ago 2010		20 Ago 2012	24 May 2011	En curso
	C1.I2	Numero minimo de las cooperativas que reportan de manera puntual sus informes financieros al INCOOP y los mismos son aprobados.	0	7 Ago 2009	14 Ago 2011	20 Ago 2012	20 Ago 2012	24 May 2011	En curso
	C1.I3	Numero minimo de las cooperativas que han implementado el plan de cuentas cooperativo estandarizado	0	7 Ago 2009	14 Ago 2010	30 Ago 2012	30 Ago 2012	13 Jun 2011	Atrasado
	C1.I4	Numero minimo de las cooperativas que han implementado un sistema tecnológico para la prevención de riesgos de cartera y/o riesgos de liquidez	0	7 Ago 2010	14 Ago 2011		20 Ago 2012	7 Jun 2011	En curso
Componente 2: Diseminación de buenas prácticas y acompañamiento normativo. **Peso:** 16% **Clasificación:** Muy Satisfactorio	**C2.I1**	Numero minimo de las cooperativas del proyecto que han recibido capacitación en temas de gestión administrativa y adecuación de normas.	0 Ago 2009	20 Ago 2010	30 Ago 2011		40 Ago 2012	0 Jun 2011	Atrasado
	C2.I2	Porcentaje minimo de las cooperativas que recibieron capacitación y que reportan de manera puntual sus informes financieros al INCOOP y los mismos son aprobados.	0	25 Ago 2010	25 Ago 2011		50 Ago 2012	0 Jun 2011	Atrasado

	Hitos	Planeado	Fecha de cumplimiento	Logrado	Fecha alcanzada	Estado
H0	[*] Condiciones previas	7	Jun 2009	7	Oct 2009	Logrado tarde

H1	Al menos 30 coorepativas de producción y de ahorro y credito fueron evaluadas y los planes de acción implementados.	30	Ene 2012	24	May 2011	

[*] Indica que el hito ha sido reformulado

FACTORES CRÍTICOS QUE HAN AFECTADO EL DESEMPEÑO
[No se reportaron factores para este período]

SECCIÓN 4: RIESGOS

RIESGOS MÁS RELEVANTES QUE PUEDEN AFECTAR EL DESEMPEÑO FUTURO

NIVEL DE RIESGO DEL PROYECTO: Bajo **NÚMERO TOTAL DE RIESGOS:** 1 **RIESGOS VIGENTES:** 0 **RIESGOS NO VIGENTES:** 0 **RIESGOS MITIGADOS:** 1

SECCIÓN 5: SOSTENIBILIDAD

Probabilidad de que exista sostenibilidad después de terminado el proyecto:

FACTORES CRÍTICOS QUE PUEDEN AFECTAR LA SOSTENIBILIDAD DEL PROYECTO

[No se reportaron factores para este período]

Acciones realizadas o a ser implementadas relativas a la sostenibilidad:

Iniciar un proceso de acompañamiento, apoyo y seguimiento a las Cooperativas asistidas por parte de las entidades Ejecutoras del Proyecto FECOPROD LTDA. por las Cooperativas de Producción y CENCOPAN LTDA. para las Cooperativas de ahorro y crédito, una vez que el Proyecto haya llegado a su fin.

SECCIÓN 6: LECCIONES PRÁCTICAS

[No se han agregado lecciones aprendidas todavia.]