Fondo Multilateral de Inversiones
Miembro del Grupo BID

REPORTE DE ESTADO DEL PROYECTO

JULIO 2011 - DICIEMBRE 2011

SECCIÓN 1: SÍNTESIS DEL PROYECTO

NOMBRE DEL PROYECTO: Fortalecimiento Regulatorio del Sector Cooperativo de Paraguay

Nro. Proyecto: TC0204000 - Nro. Operación: ATN/ME-10252-PR

Propósito:
El propósito es lograr que por lo menos 20 cooperativas que desarrollan actividades de intermediación financiera se ajusten al nuevo marco regulatorio y de supervisión implementado en Paraguay.

País Administrador	País Beneficiario	Grupo	Subgrupo
PARAGUAY	PARAGUAY	MIC - Desarrollo de la microempresa	COOP - Cooperativas de crédito

Agencia Ejecutora:	FEDERACIÓN DE COOPERATIVAS DE PRODUCCIÓNLTDA.	**Líder equipo de diseño:**	Escobar A., Alejandro
		Líder equipo de supervisión:	Demichelis, Jose

CRONOLOGÍA DE EVENTOS

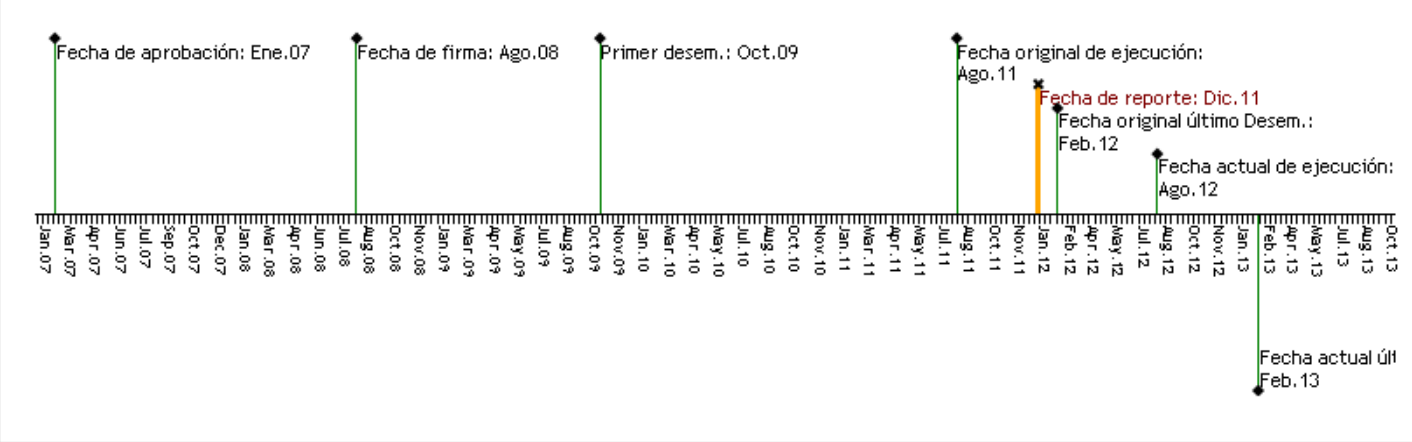

RECURSOS

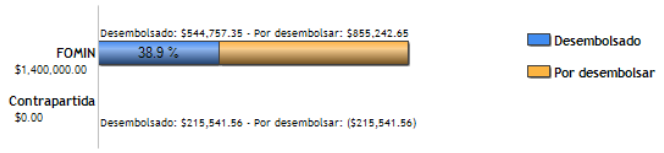

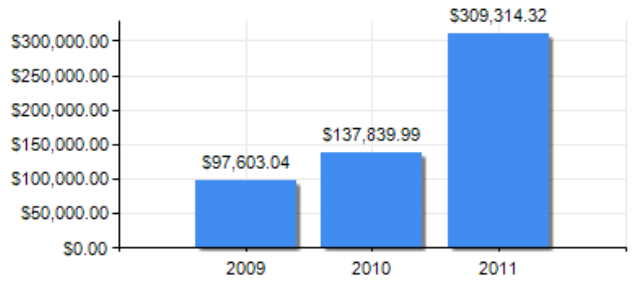

PUNTAJE DE DESEMPEÑO

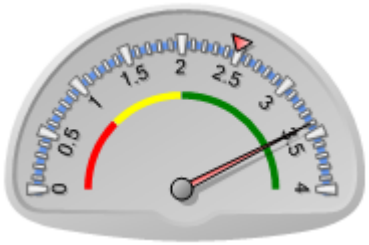

Puntaje actual: Satisfactorio: 3.4
Promedio FOMIN: 2.486

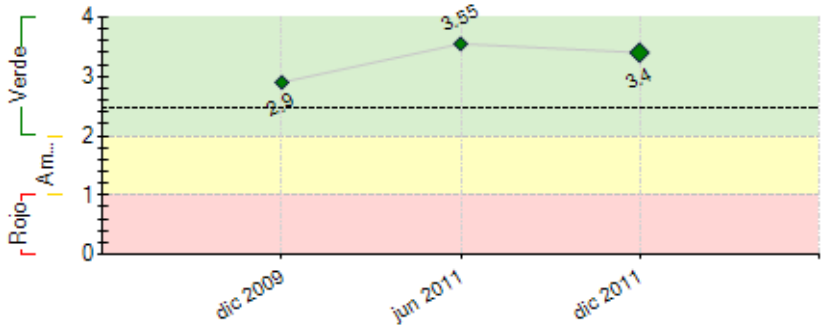

----- Promedio desempeño FOMIN

RIESGOS EXTERNOS

CAPACIDAD INSTITUCIONAL

	Riesgo
Administración Financiera:	0
Adquisiciones:	0
Capacidad Técnica:	0

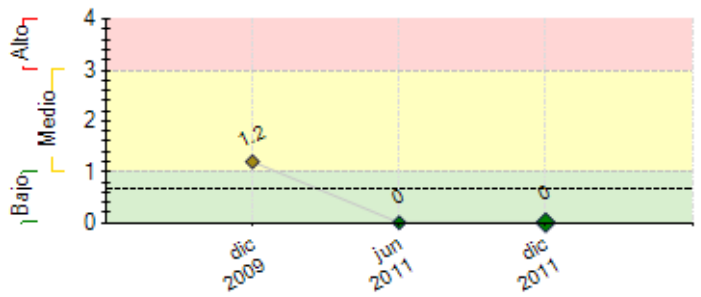

---- Promedio de riesgo FOMIN: 0.682

SECCIÓN 2: DESEMPEÑO

Resumen del desempeño del proyecto desde el inicio

los principales logros son: 1- 24 convenios firmados con las Cooperativas para la asistencia técnica, 2- 13 Contratos firmados con consultores indivuales para la asistencia tecnica de las Cooperativas de producción, 3- 1 convenio firmado con la firma DGRV para la ejecución del componente I y II por las Cooperativas de ahorro y Crédito, 4- 23 cooperativas que actualmente se encuentran ejecutando todas las consultrorias establecidas dentro del proyecto con una ejecución casi del 50% dentro del ejercicio 2011
El principal tropiezo de este semestre es que no se consiguio empezar a ejecutar el componente II diseminacion de mejores practicas, ejecución que actualmente se encuentra restrasada.
El riesgo actual es que la ejecución del proyecto de acuerdo a la prórroga solicitada va hasta agosto del 2012, lo que estimamos que no llegariamos a ejecutar todos los componentes.
Las perpectivas futuras del proyecto son altamente optimistas para cumplir con los objetivos establecidos, atendiendo la satisfacción y conformidad de las cooperativas con la ejecución realizada hasta la fecha de ejecución.
Se pondrá mayor énfasis en lo que queda de la ejecución: 1- Etapas finales de las consultorias, que cada una de ellas haya cumplido con lo objetivos trazados, 2- satisfacción de las cooperativas con el producto final, 3- Inicio y ejecución del componente II, atravez de capacitaciones y talleres.

Comentarios del líder de Equipo de Supervisión

De acuerdo con los comentarios de la Agencia Ejecutora
La ejecución del programa viene desarrollandose satisfactoriamente para el componente 1, y iniciando para el componente 2 con las consultorías de desarrollo de software de lavado de dinero y desarrollo de modulo de central de consultas para FECOPROD, en el marco de sistematización informática. Con relación a la diseminación de mejores prácticas su ejecución se encuentra inciando en el presente semestre 2011. Asimismo, en conversaciones con la UEP y el cronograma ajustado para la ejecución del programa se preveé una prórroga de 12 meses adicionales para el cumplimiento de los objetivos que será presentado durante el primer semestre 2012 al Banco.

Resumen del desempeño del proyecto en los últimos seis meses

los principales logros son: 1- 24 convenios firmados con las Cooperativas para la asistencia técnica, 2- 13 Contratos firmados con consultores indivuales para la asistencia tecnica de las Cooperativas de producción, 3- 1 convenio firmado con la firma DGRV para la ejecución del componente I y II por las Cooperativas de ahorro y Crédito, 4- 23 cooperativas que actualmente se encuentran ejecutando todas las consultrorias establecidas dentro del proyecto con una ejecución casi del 50% dentro del ejercicio 2011
El principal tropiezo de este semestre es que no se consiguio empezar a ejecutar el componente II diseminacion de mejores practicas, ejecución que actualmente se encuentra restrasada.
Se pondrá mayor énfasis en lo que queda de la ejecución: 1- Etapas finales de las consultorias, que cada una de ellas haya cumplido con lo objetivos trazados, 2- satisfacción de las cooperativas con el producto final, 3- Inicio y ejecución del componente II, atravez de capacitaciones y talleres

Comentarios del líder de Equipo de Supervisión

De acuerdo con los comentarios de la Agencia Ejecutora
Con el ánimo de avanzar satisfactoriamemnte en la ejecución del programa se acordó con el ejecutor que los consultores que realizaron los diagnósticos y planes de acción de las cooperativas de producción sean los encargados de realizar las capacitaciones provenientes de estos planes de acción. En principio esta actividad estaba prevista par ser realizada por una firma consultora. Se preve el inicio en el primer trimestre del 2012 y su finalización para primer trimestre del 2013. Por el lado de las cooperativas de ahorro y crédito se realizó una adenta al contrato de la DGRV para que estos provean la capacitación.

SECCIÓN 3: INDICADORES E HITOS

		Indicadores	Línea de base	Intermedio 1	Intermedio 2	Intermedio 3	Planeado	Logrado	Estado
Propósito: El propósito es lograr que por lo menos 20 cooperativas que desarrollan actividades de intermediación financiera se ajusten al nuevo marco regulatorio y de supervisión implementado en Paraguay.	**P.I1**	Numero minimo de cooperativas participantes del proyecto que están plenamente encuadradas al marco regulatorio.	0	4	12	30	30	24	
			Sep 2009	Ago 2009	Ago 2010	Dic 2012	Ago 2011	Dic 2011	
Componente 1: Asistencia Técnica para la adecuación a las normas regulatorias. **Peso:** 84% **Clasificación:** Muy Satisfactorio	**C1.I1**	Numero minimo de las cooperativas participantes del proyecto que están plenamente encuadradas al marco regulatorio	0	4	12		20	24	En curso
			Ago 2009	Ago 2009	Ago 2010		Ago 2012	Dic 2011	
	C1.I2	Numero minimo de las cooperativas que reportan de manera puntual sus informes financieros al INCOOP y los mismos son aprobados.	0	7	14	20	20	24	En curso
				Ago 2009	Ago 2011	Ago 2012	Ago 2012	Dic 2011	
	C1.I3	Numero minimo de las cooperativas que han implementado el plan de cuentas cooperativo estandarizado	0	7	14	30	30	24	En curso
				Ago 2009	Ago 2010	Ago 2012	Ago 2012	Dic 2011	

C1.I4	Numero minimo de las cooperativas que han implementado un sistema tecnológico para la prevención de riesgos de cartera y/o riesgos de liquidez	0	7 Ago 2010	14 Ago 2011		20 Ago 2012	12 Dic 2011	En curso

Componente 2: Diseminación de buenas prácticas y acompañamiento normativo.

Peso: 16%

Clasificación: Muy Satisfactorio

C2.I1	Numero minimo de las cooperativas del proyecto que han recibido capacitación en temas de gestión administrativa y adecuación de normas.	0 Ago 2009	20 Ago 2010	30 Ago 2011		40 Ago 2012	0.01 Dic 2011	Atrasado
C2.I2	Porcentaje minimo de las cooperativas que recibieron capacitación y que reportan de manera puntual sus informes financieros al INCOOP y los mismos son aprobados.	0	25 Ago 2010	25 Ago 2011		50 Ago 2012	0.01 Dic 2011	Atrasado

	Hitos	Planeado	Fecha de cumplimiento	Logrado	Fecha alcanzada	Estado
H0	[*] Condiciones previas	7	Jun 2009	7	Oct 2009	Logrado tarde
H1	Al menos 30 coorepativas de producción y de ahorro y credito fueron evaluadas y los planes de acción implementados.	30	Ene 2012	25	Oct 2011	

[*] Indica que el hito ha sido reformulado

FACTORES CRÍTICOS QUE HAN AFECTADO EL DESEMPEÑO

[No se reportaron factores para este período]

SECCIÓN 4: RIESGOS

RIESGOS MÁS RELEVANTES QUE PUEDEN AFECTAR EL DESEMPEÑO FUTURO

NIVEL DE RIESGO DEL PROYECTO: Bajo **NÚMERO TOTAL DE RIESGOS:** 1 **RIESGOS VIGENTES:** 0 **RIESGOS NO VIGENTES:** 0 **RIESGOS MITIGADOS:** 1

SECCIÓN 5: SOSTENIBILIDAD

Probabilidad de que exista sostenibilidad después de terminado el proyecto: P - Probable

FACTORES CRÍTICOS QUE PUEDEN AFECTAR LA SOSTENIBILIDAD DEL PROYECTO

Factor	Comentarios
[X] Existe **oposición o falta de interés** de actores relevantes para continuar con los servicios y/o actividades del proyecto	Alto riesgo de falta de coordinación con el Instituto Nacional de Cooperativismo, debido a un desfazaje en la concreción de las actividades de las cooperativas involucradas en este proyecto para el repote de los indicadores asociados a los riegos financieros del sector.

Acciones realizadas o a ser implementadas relativas a la sostenibilidad:

Las principales acciones a ser implementadas para la sostenibilidad principalmente radica en el control de calidad de los trabajos y consultorias que se estan ejecutando, acompañando de una buena capacitación a fin de cumplir con las exigencias y expectativas de las cooperativas y lograr el fortalecimiento de las mismas para poder llegar a cumplir con los objetivos trazados en el proyecto.

SECCIÓN 6: LECCIONES PRÁCTICAS

[No se han agregado lecciones aprendidas todavia.]