Fondo Multilateral de Inversiones
Miembro del Grupo BID

REPORTE DE ESTADO DEL PROYECTO

ENERO 2012 - JUNIO 2012

SECCIÓN 1: SÍNTESIS DEL PROYECTO

NOMBRE DEL PROYECTO: Fortalecimiento Regulatorio del Sector Cooperativo de Paraguay

Nro. Proyecto: TC0204000 - Nro. Operación: ATN/ME-10252-PR

Propósito:
El propósito es lograr que por lo menos 20 cooperativas que desarrollan actividades de intermediación financiera se ajusten al nuevo marco regulatorio y de supervisión implementado en Paraguay.

País Administrador	País Beneficiario	Grupo	Subgrupo
PARAGUAY	PARAGUAY	MIC - Desarrollo de la microempresa	COOP - Cooperativas de crédito

Agencia Ejecutora:	FEDERACIÓN DE COOPERATIVAS DE PRODUCCIÓNLTDA.	**Líder equipo de diseño:**	Escobar A., Alejandro
		Líder equipo de supervisión:	Demichelis, Jose

CRONOLOGÍA DE EVENTOS

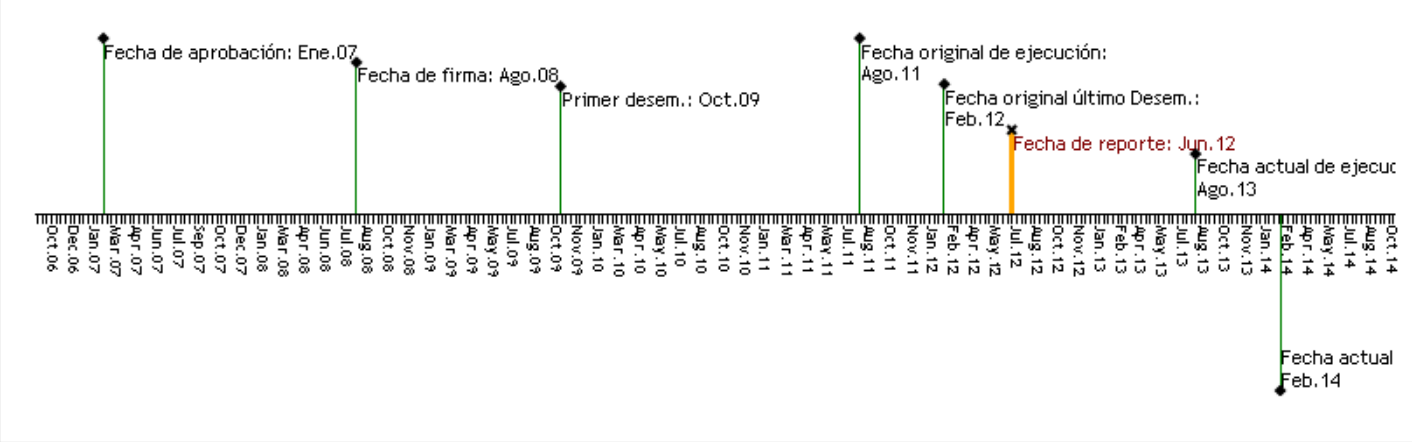

RECURSOS

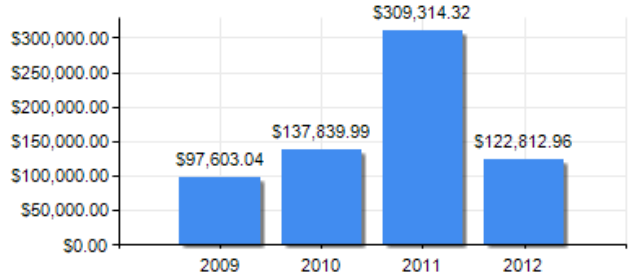

PUNTAJE DE DESEMPEÑO

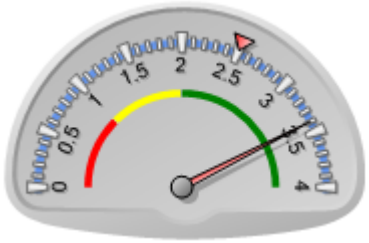

Puntaje actual: Satisfactorio: 3.4
Promedio FOMIN: 2.506

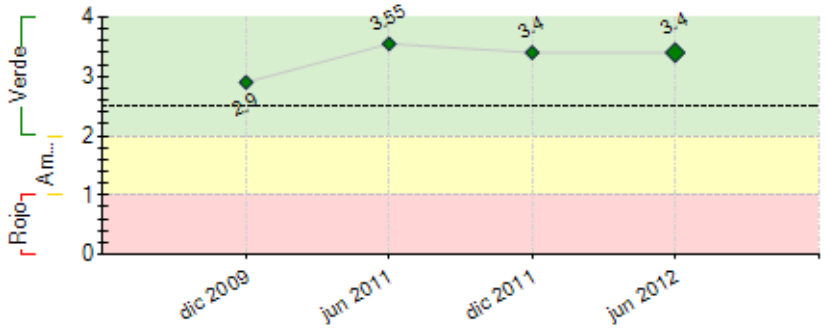

----- Promedio desempeño FOMIN

RIESGOS EXTERNOS

CAPACIDAD INSTITUCIONAL

	Riesgo
Administración Financiera:	0
Adquisiciones:	0
Capacidad Técnica:	0

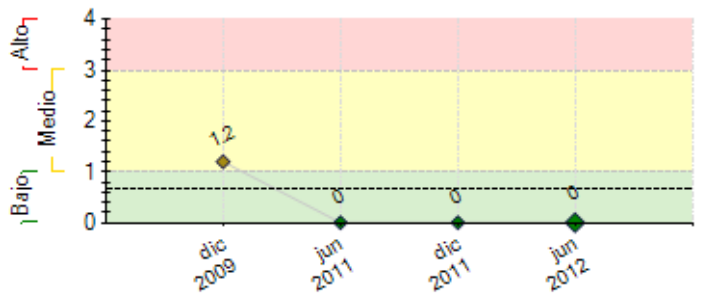

---- Promedio de riesgo FOMIN: 0.649

SECCIÓN 2: DESEMPEÑO

Resumen del desempeño del proyecto desde el inicio

1- Los principales logros son: Convenios firmados con las Cooperativas para la asistencia técnica, 2- 13 Contratos firmados y renovados con consultores indivuales para la
asistencia tecnica de las Cooperativas de producción, 3- 1 Convenio firmado con la firma DGRV para la ejecución del componente I y II por las Cooperativas de ahorro y Crédito, 4- 23 cooperativas que actualmente se encuentran ejecutando todas las consultrorias establecidas dentro del proyecto con una ejecución promedio acumulada de casi
65% al cierre del 1er semestre/2012, 5-Desarrollos informaticos concluidos ALD, Credit Scoring p/Coop. de Produc.6- Capacitaciones y Talleres iniciados.Comp.II

2- El componente II - Diseminaciòn de Mejores pràcticas, tuvo un importante retraso para el inicio de la ejecuciòn para las Coop. de Produc., el cual se subsano con la No- Objeciòn del BID a finales del mes de junio/2012.
3- Consideramos que con la segunda prorroga para la ejecuciòn del proyecto otorgada por el BID, subsanamos el riesgo del periodo de ejecuciòn en las Cooperativas para una finalizaciòn satisfactoria
4-Las perpectivas futuras del proyecto son altamente optimistas para cumplir con los objetivos establecidos, atendiendo la satisfacción y conformidad de las cooperativas con la ejecución realizada hasta la fecha de ejecución.
5-Se pondrá mayor énfasis en lo que queda de la ejecución: 1- Etapas finales de las consultorias 2- Ejecución del componente II, atravez de capacitaciones y talleres.

Comentarios del líder de Equipo de Supervisión

De acuerdo con los comentarios de la Agencia Ejecutora
En el Anexo III Cuadro de Recursos Comprometidos y A Comprometer del Informe Semestral de Progreso aspectos Financieros, se visualiza unos saldos negativos de USD 10.257,63 en el aporte BID de la categoría 1.6. Sugerimos que tomen las previsiones correspondientes de forma a realizar una reprogramación presupuestaria de categorías.

Resumen del desempeño del proyecto en los últimos seis meses

1- Nivel de ejecuciòn de las Consultorias bastante avanzadas. 2- Capacitaciones ya iniciadas en varias Cooperativas, 3- Aplicativos Informaticos desarrollados e instalados en las Cooperativas, 4- Contratos renovados de los Consultores del ETS1 con cumplimientos satisfactorios de los productos terminados, 5- Ampliaciòn del Periodo de ejecuciòn otorgada por el BID. 6- Satisfacciòn y conformidad de las cooperativas por los trabajos realizados

Comentarios del líder de Equipo de Supervisión

De acuerdo con los comentarios de la Agencia Ejecutora

SECCIÓN 3: INDICADORES E HITOS

		Indicadores	Línea de base	Intermedio 1	Intermedio 2	Intermedio 3	Planeado	Logrado	Estado
Propósito: El propósito es lograr que por lo menos 20 cooperativas que desarrollan actividades de intermediación financiera se ajusten al nuevo marco regulatorio y de supervisión implementado en Paraguay.	**P.I1**	Numero minimo de cooperativas participantes del proyecto que están plenamente encuadradas al marco regulatorio.	0 Sep 2009	4 Ago 2009	12 Ago 2010	30 Dic 2012	30 Ago 2011	24 Dic 2011	
Componente 1: Asistencia Técnica para la adecuación a las normas regulatorias. **Peso:** 84% **Clasificación:** Muy Satisfactorio	**C1.I1**	Numero minimo de las cooperativas participantes del proyecto que están plenamente encuadradas al marco regulatorio	0 Ago 2009	4 Ago 2009	12 Ago 2010		20 Ago 2012	24 Dic 2011	En curso
	C1.I2	Numero minimo de las cooperativas que reportan de manera puntual sus informes financieros al INCOOP y los mismos son aprobados.	0	7 Ago 2009	14 Ago 2011	20 Ago 2012	20 Ago 2012	24 Dic 2011	En curso
	C1.I3	Numero minimo de las cooperativas que han implementado el plan de cuentas cooperativo estandarizado	0	7 Ago 2009	14 Ago 2010	30 Ago 2012	30 Ago 2012	24 Dic 2011	En curso
	C1.I4	Numero minimo de las cooperativas que han implementado un sistema tecnológico para la prevención de riesgos de cartera y/o riesgos de liquidez	0	7 Ago 2010	14 Ago 2011		20 Ago 2012	12 Dic 2011	En curso
Componente 2: Diseminación de buenas prácticas y acompañamiento normativo. **Peso:** 16%	**C2.I1**	Numero minimo de las cooperativas del proyecto que han recibido capacitación en temas de gestión administrativa y adecuación de normas.	0 Ago 2009	20 Ago 2010	30 Ago 2011		40 Ago 2012	6 Jun 2012	Atrasado
	C2.I2	Porcentaje minimo de las cooperativas que recibieron capacitación y que reportan de manera puntual sus informes financieros al INCOOP y los mismos son aprobados.	0	25 Ago 2010	25 Ago 2011		50 Ago 2012	6 Jun 2012	Atrasado

Clasificación: Muy Satisfactorio

Hitos		Planeado	Fecha de cumplimiento	Logrado	Fecha alcanzada	Estado
H0	[*] Condiciones previas	7	Jun 2009	7	Oct 2009	Logrado tarde
H1	Al menos 30 coorepativas de producción y de ahorro y credito fueron evaluadas y los planes de acción implementados.	30	Ene 2012	25	Oct 2011	No Logrado

[*] Indica que el hito ha sido reformulado

FACTORES CRÍTICOS QUE HAN AFECTADO EL DESEMPEÑO
[No se reportaron factores para este período]

SECCIÓN 4: RIESGOS

RIESGOS MÁS RELEVANTES QUE PUEDEN AFECTAR EL DESEMPEÑO FUTURO

NIVEL DE RIESGO DEL PROYECTO: Bajo **NÚMERO TOTAL DE RIESGOS:** 1 **RIESGOS VIGENTES:** 0 **RIESGOS NO VIGENTES:** 0 **RIESGOS MITIGADOS:** 1

SECCIÓN 5: SOSTENIBILIDAD

Probabilidad de que exista sostenibilidad después de terminado el proyecto: MP - Muy Probable

FACTORES CRÍTICOS QUE PUEDEN AFECTAR LA SOSTENIBILIDAD DEL PROYECTO

[No se reportaron factores para este período]

Acciones realizadas o a ser implementadas relativas a la sostenibilidad:

- Seguimiento a la implementaciòn de los resultados de las Consultorias desarrolladas - Capacitaciòn directa a resultas de las consultorias mediante talleres en cada area involucrada de la cooperativa - Recursos humanos capacitados - Herramientas, aplicativos instalados que mejoren la operatividad y el nivel de servicio de las cooperativas.

SECCIÓN 6: LECCIONES PRÁCTICAS

[No se han agregado lecciones aprendidas todavia.]