Fondo Multilateral de Inversiones
Miembro del Grupo BID

REPORTE DE ESTADO DEL PROYECTO

ENERO 2013 - JUNIO 2013

SECCIÓN 1: SÍNTESIS DEL PROYECTO

NOMBRE DEL PROYECTO: Fortalecimiento Regulatorio del Sector Cooperativo de Paraguay

Nro. Proyecto: TC0204000 - Nro. Operación: ATN/ME-10252-PR

Resultado:
El propósito es lograr que por lo menos 20 cooperativas que desarrollan actividades de intermediación financiera se ajusten al nuevo marco regulatorio y de supervisión implementado en Paraguay.

País Administrador	País Beneficiario	Grupo	Subgrupo
PARAGUAY	PARAGUAY	MIC - Desarrollo de la microempresa	COOP - Cooperativas de crédito

Agencia Ejecutora:

Líder equipo de diseño: Escobar A., Alejandro
Líder equipo de supervisión: Demichelis, Jose

CRONOLOGÍA DE EVENTOS

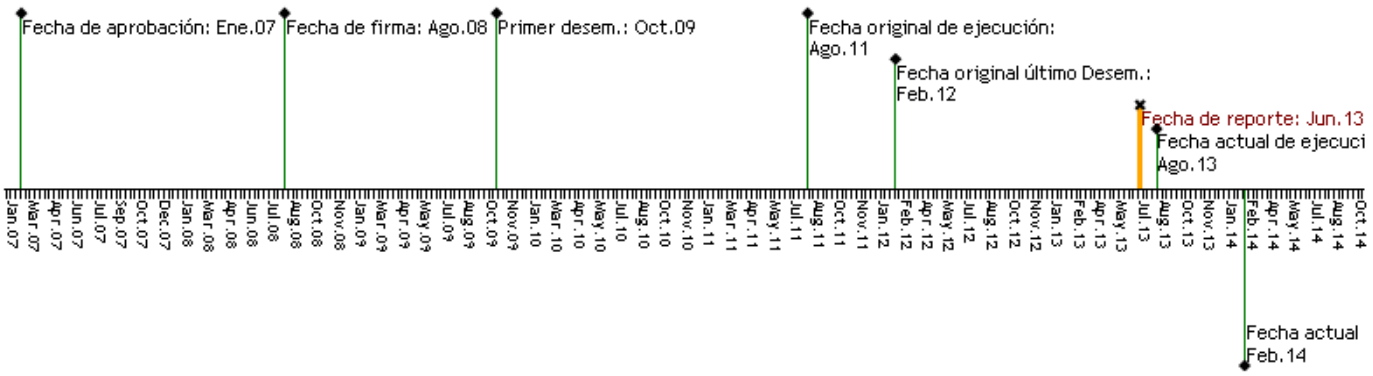

RECURSOS

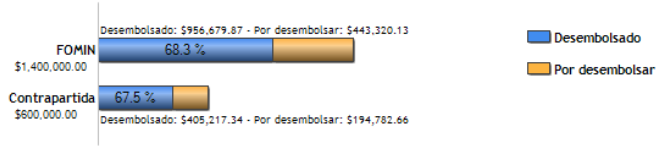

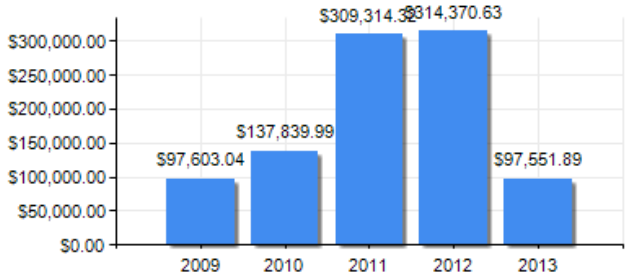

PUNTAJE DE DESEMPEÑO

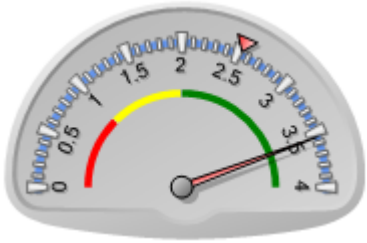

Puntaje actual: Satisfactorio: 3.55
Promedio FOMIN: 2.533

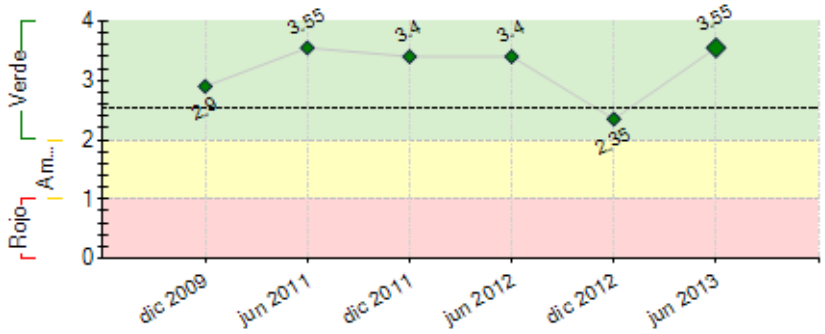

----- Promedio desempeño FOMIN

RIESGOS EXTERNOS

CAPACIDAD INSTITUCIONAL

	Riesgo
Administración Financiera:	0
Adquisiciones:	0
Capacidad Técnica:	0

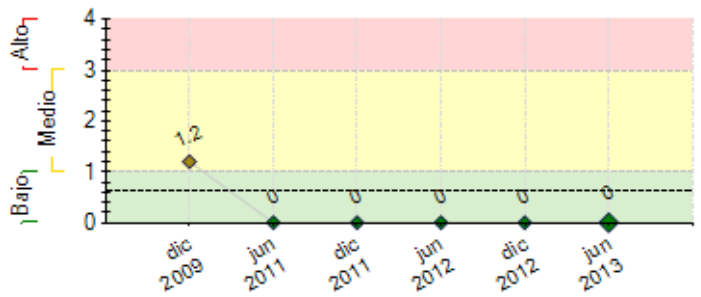

---- Promedio de riesgo FOMIN: 0.633

SECCIÓN 2: DESEMPEÑO

Resumen del desempeño del proyecto desde el inicio

Los principales logros son: Convenios firmados con las Coop para la asistencia técnica, 2- 13 Contratos firmados con consultores individuales para asistencias tecnicas y capacitaciones sector Coope de produc 3- 1 Convenio firmado con la firma DGRV para la ejecución del componente I y II por las Coop de ahorro y Crédito cuyo contrato vencio en diciembre/12 4- 23 cooperativas que actualmente se encuentran en etapa final de ejecucion, màs 2 coop de Producciòn que ingresaron para consultorias especificas, se cuenta con una ejecución promedio acumulada de mas de 90% del comp.I y II al cierre del 1er.semestre/2013, 5- Desarrollos informaticos concluidos ALD, Credit Scoring instalados en las 12 Coop. de Produc.6- Capacitaciones y Talleres culminados en las Coop. de Ahorro y Cred. y mas del 90% en las coop. de Produc Comp.II 2- componente II - Disem Mejores pràcticas tuvo un importante retraso para el inicio de la ejecuciòn para las Coop. de Produc., el cual se subsano conla No- Objeciòn del BID a finales del mes de junio/2012.3- Con la segunda prorroga otorgada para la ejecuciòn del proyecto por el BID, considueramos poder cullminar satisfactoriamente el proyecto.4. Las perpectivas futuras del proyecto son altamente optimistas; las cooperativas se encuentran conformes y satisfechas con los resultados del proyectos. 5-Se pondrá mayor énfasis en lo que queda de la ejecución: Finalizacion del componente II, Manuales de buenas Practicas y Des.Tecnologico reprogramado para ambos sectores.

Comentarios del líder de Equipo de Supervisión

De acuerdo con los comentarios de la Agencia Ejecutora

Resumen del desempeño del proyecto en los últimos seis meses

1- Ejecuciòn de las Consultorias practicamnete en un 100% en las Cooperativas de Ahorro y Crèdito con sus aplicativos incluidos y en las Cooperativas de Producciòn casi el 95% de las consultorias individuales culminadas 2- Capacitaciones ejecutadas en 90% en las Coop Producciònc. 3- Aplicativos Informaticos completamente instalados en las 12 Cooperativas de Producciòn (ALD, Credit, Scoring), Contac Center y BPM instaldos al servicio de las Cooperativas de Producciòn 4- Reprogramacion componente I - Desarrollo Tecnologico coop Ahorro y credito y Produccion - 1 Contrato firmado en el Sector de Produccion dentro de esta Area para la ejecucion de la consultoria reprogramada 5- Satisfacciòn y conformidad de las cooperativas - Notas de validacion, reuniones de presentacion de los informes finales con la Sub-coordinacion y coordinador del Proyecto, 6- Auditoria Anual realizada, Informes presentados en tiempo y forma y Ejecucion de la Evaluacion Intermedia. 2- La dificultad del semestre se dio en el Area de Desarrollo Tecnologico para ambos sectores, el proceso de contratacion fue de aproximadamente 5 meses y la consultoria fue iniciada los primeros dias del mes de junio quedando muy poco tiempo para la ejecucion segun el plazo previsto. 3- En el proximo semestre se tiene previsto culminar satisfactoriamente el 100% de las Asistencias y capacitaciones, Dejar elaborados los Manuales de Buenas practicas para ambos sectores y culminar lo previsto en el Area de Desarollo Tecnologico

Comentarios del líder de Equipo de Supervisión

De acuerdo con los comentarios de la Agencia Ejecutora

SECCIÓN 3: INDICADORES E HITOS

Resultado:

El propósito es lograr que por lo menos 20 cooperativas que desarrollan actividades de intermediación financiera se ajusten al nuevo marco regulatorio y de supervisión implementado en Paraguay.

	Indicadores	Línea de base	Intermedio 1	Intermedio 2	Intermedio 3	Planeado	Logrado	Estado
P.I1	Numero minimo de cooperativas participantes del proyecto que están plenamente encuadradas al marco regulatorio.	0 Sep 2009	4 Ago 2009	12 Ago 2010	30 Dic 2012	30 Ago 2011	24 Jun 2013	

Componente 1: Asistencia Técnica para la adecuación a las normas regulatorias.

Peso: 84%

Clasificación: Muy Satisfactorio

C1.I1	Numero minimo de las cooperativas participantes del proyecto que están plenamente encuadradas al marco regulatorio	0 Ago 2009	4 Ago 2009	12 Ago 2010		20 Ago 2012	24 Jun 2013	
C1.I2	Numero minimo de las cooperativas que reportan de manera puntual sus informes financieros al INCOOP y los mismos son aprobados.	0	7 Ago 2009	14 Ago 2011	20 Ago 2012	20 Ago 2012	24 Jun 2013	
C1.I3	Numero minimo de las cooperativas que han implementado el plan de cuentas cooperativo estandarizado	0	7 Ago 2009	14 Ago 2010	30 Ago 2012	30 Ago 2012	24 Jun 2013	Atrasado
C1.I4	Numero minimo de las cooperativas que han implementado un sistema tecnológico para la prevención de riesgos de cartera y/o riesgos de liquidez	0	7 Ago 2010	14 Ago 2011		20 Ago 2012	23 Jun 2013	

Componente 2: Diseminación de buenas prácticas y acompañamiento normativo. **Peso:** 16% **Clasificación:** Muy Satisfactorio	**C2.I1**	Numero minimo de las cooperativas del proyecto que han recibido capacitación en temas de gestión administrativa y adecuación de normas.	0 Ago 2009	20 Ago 2010	30 Ago 2011		40 Ago 2012	20 Jun 2013	Atrasado
	C2.I2	Porcentaje minimo de las cooperativas que recibieron capacitación y que reportan de manera puntual sus informes financieros al INCOOP y los mismos son aprobados.	0	25 Ago 2010	25 Ago 2011		50 Ago 2012	20 Jun 2013	Atrasado

	Hitos	Planeado	Fecha de cumplimiento	Logrado	Fecha alcanzada	Estado
H0	[*] Condiciones previas	7	Jun 2009	7	Oct 2009	Logrado tarde
H1	[*] Al menos 25 coorepativas de producción y de ahorro y credito fueron evaluadas y los planes de acción implementados.	25	Ene 2012	25	Ene 2012	Logrado

[*] Indica que el hito ha sido reformulado

FACTORES CRÍTICOS QUE HAN AFECTADO EL DESEMPEÑO
[No se reportaron factores para este período]

SECCIÓN 4: RIESGOS

RIESGOS MÁS RELEVANTES QUE PUEDEN AFECTAR EL DESEMPEÑO FUTURO

NIVEL DE RIESGO DEL PROYECTO: Bajo **NÚMERO TOTAL DE RIESGOS:** 1 **RIESGOS VIGENTES:** 0 **RIESGOS NO VIGENTES:** 0 **RIESGOS MITIGADOS:** 1

SECCIÓN 5: SOSTENIBILIDAD

Probabilidad de que exista sostenibilidad después de terminado el proyecto: MP - Muy Probable

FACTORES CRÍTICOS QUE PUEDEN AFECTAR LA SOSTENIBILIDAD DEL PROYECTO

[No se reportaron factores para este período]

Acciones realizadas o a ser implementadas relativas a la sostenibilidad:

Dentro de la reprogramacion se ha solicitado la designacion de presupuesto para la Elaboracion de Manuales de Mejores Practicas para ambos sectores lo que quedara como insumo a las demas cooperativas que no formaron parte del Proyecto, a mas de dar un seguimiento a todos los resultados obtenidos en las Cooperativas mediante la FECOPROD para las Coop de Produccion y la CENCOPAM para las Coop de Ahorro y Credito

SECCIÓN 6: LECCIONES PRÁCTICAS

[No se han agregado lecciones aprendidas todavia.]