Fondo Multilateral de Inversiones
Miembro del Grupo BID

REPORTE DE ESTADO DEL PROYECTO

JULIO 2012 - DICIEMBRE 2012

SECCIÓN 1: SÍNTESIS DEL PROYECTO

NOMBRE DEL PROYECTO: Plataforma de Inteligencia de negocios del Mercado de Compras Públicas de Chile

Nro. Proyecto: CH-M1049 - Nro. Operación: ATN/ME-12663-CH

Propósito: Plataforma(BI) que permita acceder a informacion procesada del mercado publico chileno, para generar decisiones en los actores de este mercado.

País Administrador	País Beneficiario
CHILE	CHILE

Agencia Ejecutora:	DIRECCIÓN DE COMPRAS Y CONTRATACIÓN PÚBLICA	**Líder equipo de diseño:**	Betancur Prada, Fredy W
		Líder equipo de supervisión:	Harper, Leslie

CRONOLOGÍA DE EVENTOS

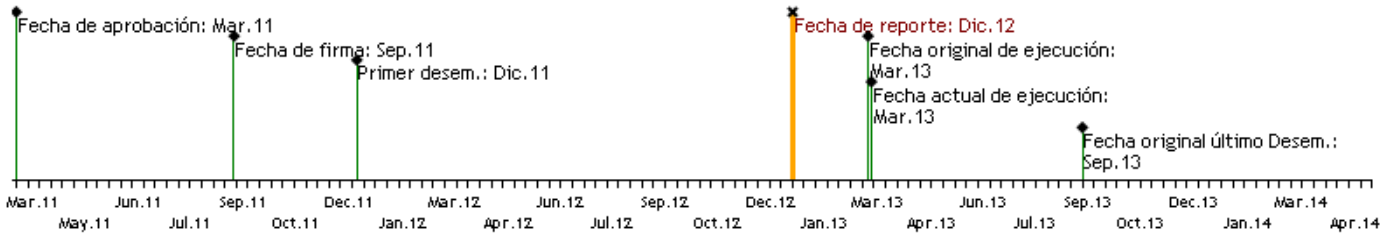

RECURSOS

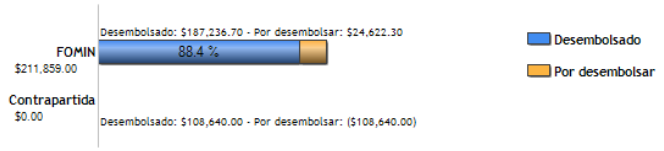

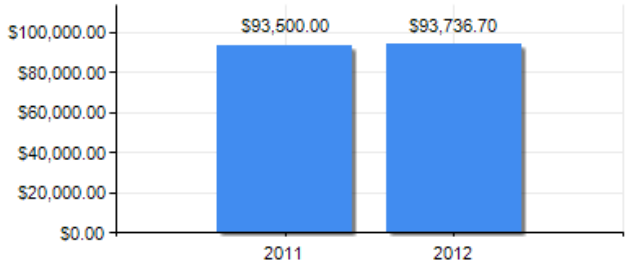

PUNTAJE DE DESEMPEÑO

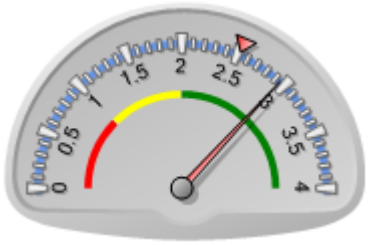

Puntaje actual: Satisfactorio: 2.95
Promedio FOMIN: 2.521

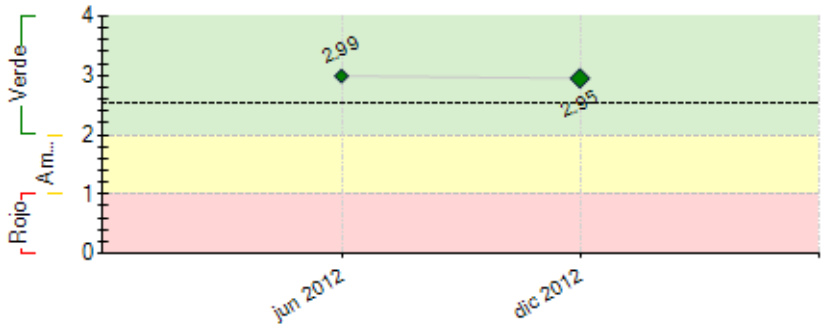

----- Promedio desempeño FOMIN

RIESGOS EXTERNOS

CAPACIDAD INSTITUCIONAL

	Riesgo
Administración Financiera:	Bajo
Adquisiciones:	Bajo
Capacidad Técnica:	Bajo

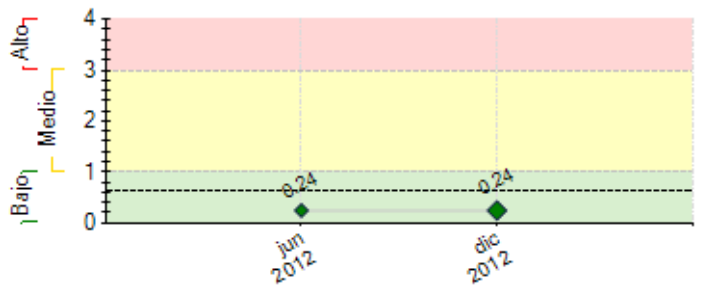

---- Promedio de riesgo FOMIN: 0.638

SECCIÓN 2: DESEMPEÑO

Resumen del desempeño del proyecto desde el inicio

A la fecha se encuentran cumplidos los siguientes hitos del proyecto:
1. Modelo de datos construido, 2. Bases de datos construidas y con data de migración inicial, 3. Condiciones previas asociadas al proyecto, 4. Modelo predictivo desarrollado y predictivo, 5. Interfases de usuarios implementadas y operativas con indicadores y reportes implementados e integrados a plataforma actualmente disponibles y 6. Usuarios operando la neuva herramienta de forma satisfactoria.
Las dificultades asociadas tuvieron que ver con la incorporación, en la planificación de las actividades del proyecto, de los tiempos de los proyectos conexos.
Las perspectivas futuras sobre el cumplimiento de los objetivos son altamente optimistas ya que, a la fecha, se han logrado la mayoría de éstos y queda aún una instancia de mejora asociada a plan de mejoramiento continuo.
Entre las acciones pendientes para lograr el objetivo, tal como se mencionó anteriormente, está la oportunidad para definir e implementar mejoras, situación en que se debe poner enfásis en la defición de actividades, teniendo en consideración que éstas vayan orientadas responder a las necesidades de los usuarios.
En este sentido las acciones siguientes serán: desarrollo de la consultoría que medirá los resultados obtenidos por el proyecto y que entregará una mirada sobre la satisfacción de los usuarios, definición del plan de mejoras e implementación de plan de mejoramiento continuo.

Comentarios del líder de Equipo de Supervisión

De acuerdo con los comentarios de la Agencia Ejecutora

Resumen del desempeño del proyecto en los últimos seis meses

Durante este semestre se cumplieron los hitos comprometidos, es decir, interfases de usuarios implementadas y operativas con indicadores y reportes implementados e integrados a plataforma actualmente disponibles y usuarios operando la nueva herramienta en forma satisfactoria.
En el desarrollo de estas actividades no se visualizaron retrasos ya que, desde el primer semestre, se tuvo en consideración los tiempos asociados a los proyectos conexos.
Para el tiempo restante queda, como acción crítica, el desarrollo de la consultoría para la evaluación de resultados del proyecto y la definición del plan de mejoras asociado.
No existen actividades críticas pendientes.

Comentarios del líder de Equipo de Supervisión

De acuerdo con los comentarios de la Agencia Ejecutora

SECCIÓN 3: INDICADORES E HITOS

		Indicadores	Línea de base	Intermedio 1	Intermedio 2	Intermedio 3	Planeado	Logrado	Estado
Propósito: Plataforma(BI) que permita acceder a informacion procesada del mercado publico chileno, para generar decisiones en los actores de este mercado.	**P.I1**	Aumento de la participacion MIPYMEs en mercados de compras publicas	0 Sep 2011				10 Mar 2013	80 Dic 2012	
Componente 1: Definicion del modelo de datos y generacion de BD respectivas: DATAWAREHOUSE **Peso:** 25% **Clasificación:** Muy Satisfactorio	**C1.I1**	Modelo de datos definido	0 Sep 2011				1 Sep 2011	100 Mar 2012	Finalizado
	C1.I2	Bases de Datos desarrolladas	0 Sep 2011				1 Mar 2012	100 Sep 2012	Finalizado
Componente 2: Estudios de modelamiento de procesos, programacion de algoritmos de prediccion y construccion de interfases **Peso:** 53% **Clasificación:** Muy Satisfactorio	**C2.I1**	Implementacion Algoritmo finalizada	0 Sep 2011				1 Sep 2012	100 Feb 2012	Finalizado
	C2.I2	Plataforma BI implementada	0 Sep 2011				1 Sep 2012	100 Ago 2012	Finalizado
Componente 3: Difusion del Proyecto **Peso:** 12%	**C3.I1**	Plan de Difusion implementado.	0 Sep 2011				1 Mar 2013	95 Oct 2012	En curso

Clasificación: Muy Satisfactorio

Componente 4: Analisis de resultados y mejoramiento continuo

Peso: 10%

Clasificación: Muy Satisfactorio

C4.I1	Plan de Mejoras ejecutado	0				1	70	En curso
		Sep 2011				Mar 2013	Dic 2012	

Hitos		Planeado	Fecha de cumplimiento	Logrado	Fecha alcanzada	Estado
H2	Modelo de datos construido	1	Mar 2012	100	Mar 2012	Logrado tarde
H3	Basesa de datos construidas y con data de migracion inicial	1	Mar 2012	100	Mar 2012	Logrado tarde
H1	Condiciones previas	4	Mar 2012	4	Dic 2011	Logrado
H4	Modelo predictivo desarrollado y operativo	1	Ago 2012	100	Jun 2012	Logrado
H5	Interfases de usuarios implementadas y operativas con indicadores y reportes implementados e integrados a plataforma actualmente disponibles	1	Ago 2012	100	Sep 2012	Logrado tarde
H6	Usuarios operando la nueva herramienta en forma satisfactoria	1	Feb 2013	100	Dic 2012	Logrado
H7	Plan de mejoras ejecutado	1	Feb 2013	0	Dic 2012	

FACTORES CRÍTICOS QUE HAN AFECTADO EL DESEMPEÑO

[No se reportaron factores para este período]

SECCIÓN 4: RIESGOS

RIESGOS MÁS RELEVANTES QUE PUEDEN AFECTAR EL DESEMPEÑO FUTURO

	Nivel	Acción de mitigación	Responsable
1. Condiciones macroeconomicas estables	Bajo	Fortalecimiento de la economia a traves de MIPYMES. Aumento de la calidad del gasto publico Aumento de la eficiencia y eficacia del Sistema de Compras Publicas	Project Coordinator

NIVEL DE RIESGO DEL PROYECTO: Bajo **NÚMERO TOTAL DE RIESGOS:** 6 **RIESGOS VIGENTES:** 1 **RIESGOS NO VIGENTES:** 0 **RIESGOS MITIGADOS:** 5

SECCIÓN 5: SOSTENIBILIDAD

Probabilidad de que exista sostenibilidad después de terminado el proyecto: MP - Muy Probable

FACTORES CRÍTICOS QUE PUEDEN AFECTAR LA SOSTENIBILIDAD DEL PROYECTO

[No se reportaron factores para este período]

Acciones realizadas o a ser implementadas relativas a la sostenibilidad:

Respecto de la sostenibulidad económica:
Al tratarse de un proyecto que no genera altos costos para la institución, más allá del aporte realizado a la Cooperación Técnica No Reembolsable ATN/ME12663-CH, que se nutre de la información que, desde siempre, ha manejado la Dirección de Compras y Contratación Pública y que ha demoestrado ser rentable y beneficioso, tanto para la institución como paras los usuarios, el proyecto es totalmente sustentable en el tiempo.
Además, se debe considerar que los recursos humanos utilizados durante la implmentación y ejecución del proyecto serán los mismos al finalizar éstos, por lo que no se deberá invertir fuertemente en ello. Es importante también recordar que, la inversión más fuerte que realizó tenía quer ver con la construcción de la infraestructura que, en esta segunda etapa, se deberá sólo mantener activa, no implicando estos grandes gastos, al menos, hasta la consideración de nuevas mejoras o aplicaciones.
Respecto de la sostenibilidad política:
En este sentido, se cuenta con un muy buen escenario ya que en nuestro país, la transparencia y acceso a la información pública, ámbito en que se desenvuelve Analiza.cl, se ha vuelto una política de Estado, lo que le otorga alta importancia y respaldo al proyecto.

SECCIÓN 6: LECCIONES PRÁCTICAS

[No se han agregado lecciones aprendidas todavia.]