

Informe Resumido

Datos Básicos del Proyecto

Agencia Ejecutora (AE): MINISTERIO DE GOBERNACION, GUATEMALA
Sector: PRIVATE FIRMS AND SME DEVELOPMENT-ENTERPRISE DEVELOPMENT, CLUSTERS AND INNOVATION
Número(s) de Préstamo: 1734/OC-GU
Etapa: Approved
Tipo de Operación: INV - Inversión
Operación(es) Relacionada(s): TC0208025
Subtipo de Operación: ESP - Inversión Específica

Fondos Disponibles (US\$)

Monto Aprobado Actual: 29.000.000,00
Monto Desembolsado a la fecha: 249.250,00
% Desembolsado: 0,86
Saldo: 28.750.750,00

Costo total y Fuente

BID Original: 29.000.000,00
Actual BID: 29.000.000,00
Pari-passu: 100,00
Co-financiamiento/País:
Estimado Original: 29.000.000,00
Período de Amortización (meses): 240

Categoría de Impacto Ambiental y Social del Proyecto

Categoría de Impacto Ambiental y Social del Proyecto: C(R)

Reformulación

(X) ¿El objetivo (s) del proyecto fue reformulado?

Validación

Validado por el Jefe de División: 02-oct-2013
Validado por Representante de País: 09-oct-2013

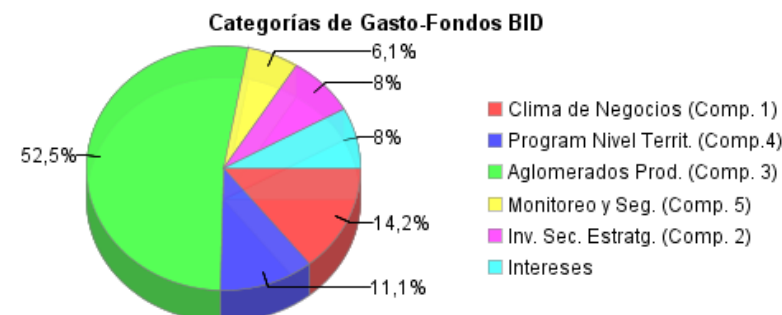
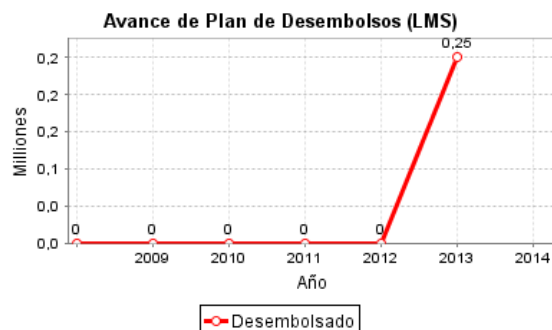
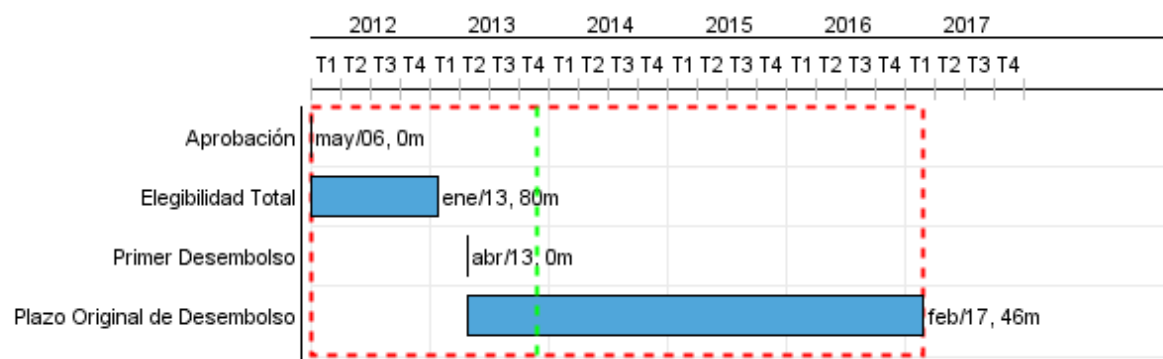

Progreso Acumulado al 2013



INFORME DE SEGUIMIENTO DE PROGRESO

GU0163 - Programa de Apoyo a Inversiones Estratégicas y Transformación Productiva
2013 1º período con cierre al (31-oct-2013)

Banco Interamericano de Desarrollo - BID

Oficina de Planificación Estratégica y Efectividad en el Desarrollo
Última Actualización del PMR: 13/09/2013

Progreso Acumulado



INFORME DE SEGUIMIENTO DE PROGRESO

GU0163 - Programa de Apoyo a Inversiones Estratégicas y Transformación Productiva
2013 1º período con cierre al (31-oct-2013)

Progreso Acumulado

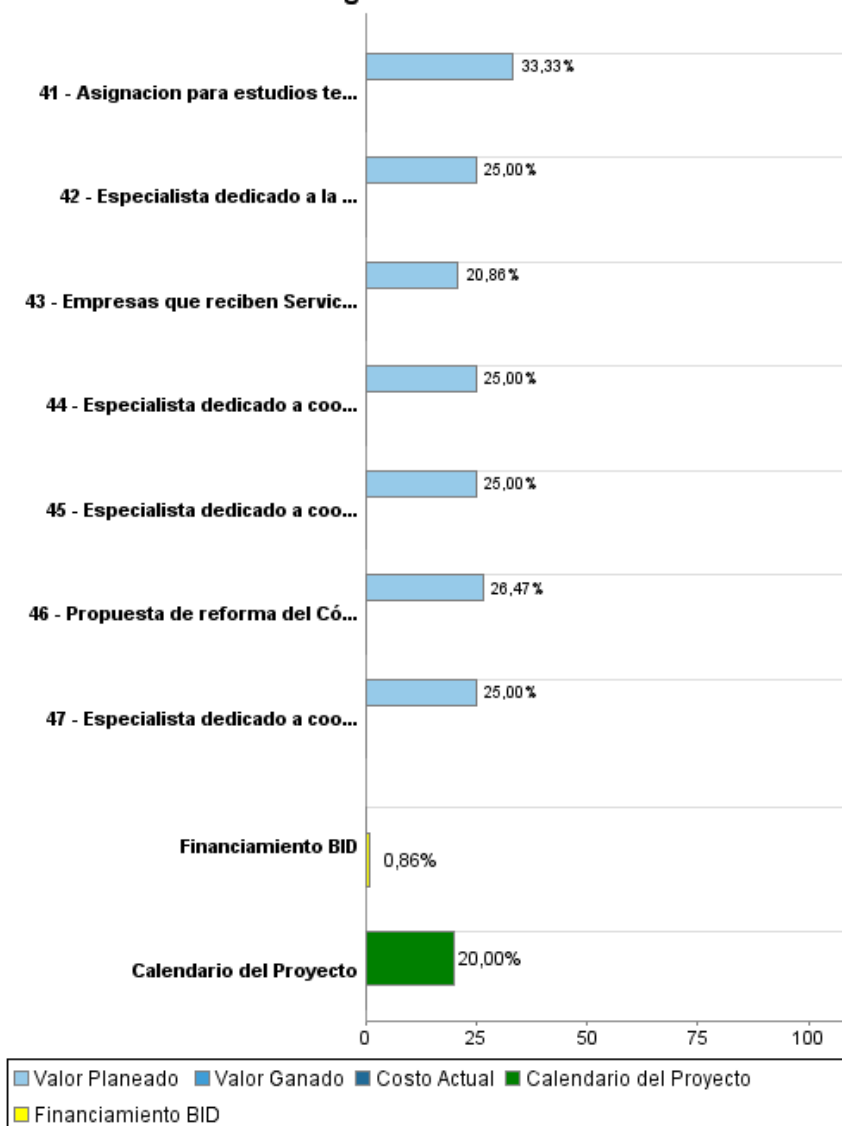

Resultados

Resultado: Productividad de empresas y/o encadenamientos productivos potencialmente de clase mundial y/o líderes a nivel territorial incrementada.

Indicador	Unidad de Medida	Línea de base	Año Línea de base		Fin de Proyecto
Productividad media por trabajador de las empresas tratadas bajo el Programa incrementada.	Índice	100,00	2010	P A	120,70

Resultado: Marco legal e institucional para el desarrollo empresarial y la atracción de inversiones mejorado.

Indicador	Unidad de Medida	Línea de base	Año Línea de base		Fin de Proyecto
Código de Comercio y Código de Procedimientos Civiles reformado para mejorar la protección de inversionistas	Códigos		2009	P A	2,00
Marco legal en materia de doble tributación reformado.	Marco legal (Leyes y Reglamentos relevantes)		2009	P A	1,00
Marco legal en materia de tratamiento de inversionistas extranjeros modernizado.	Marco Legal (Leyes y reglamentos relevantes)		2009	P A	1,00
Mesa Multisectorial de Riesgo instalada y coordinando efectivamente el accionar de los diversos actores involucrados en mejorar la calificación de riesgo del país.	Mesa de trabajo multisectorial.		2009	P A	1,00
Estrategia y políticas de parques industriales revisadas para modernizarlas.	Estrategia y políticas relevantes		2009	P A	1,00
Planes estratégicos territoriales, que incluyan estrategias integrales público-privada para el desarrollo de parques industriales, desarrollados.	Planes estratégicos		2009	P A	4,00
Utilización del Registro de Garantías Mobiliarias incrementada.	Número de transacciones	4.000,00	2008	P A	150.000,00
Código Laboral reformado, normando el trabajo a tiempo parcial.	Código Laboral		2009	P A	1,00
Sistema Nacional de Migración reformado, facilitando la obtención de visas de negocios y visas de trabajadores temporales.	Marco legal, regulatorio e institucional		2009	P A	1,00
Sistema Estadístico Nacional fortalecido.	Marco legal, regulatorio e institucional relevante.		2009	P A	1,00
Código de Comercio reformado para facilitar la inscripción y liquidación de empresas.	Código de Comercio		2009	P A	1,00
Proceso de inscripción de empresas en el Registro Mercantil simplificado, consolidando las inscripciones de las mismas en la administración tributaria y en la seguridad social en un solo proceso electrónico.	Proceso de registro de empresas.		2009	P A	1,00
Reestructuración estratégica del sistema de logística del país, incluyendo la reestructuración y modernización de sus instituciones integrantes, desarrollada.	Estrategia y políticas relevantes.		2009	P A	1,00
Ley de Contrataciones del Estado reformada para incluir la figura de "Derecho de Propuesta".	Ley de contrataciones		2009	P A	1,00

INFORME DE SEGUIMIENTO DE PROGRESO

GU0163 - Programa de Apoyo a Inversiones Estratégicas y Transformación Productiva
2013 1º período con cierre al (31-oct-2013)

Banco Interamericano de Desarrollo - BID

Oficina de Planificación Estratégica y Efectividad en el Desarrollo
Última Actualización del PMR: 13/09/2013

Programa de capacitación bilingüe desarrollado.	Programa de capacitación.		2009	P	1,00
Leyes de pensiones, clases pasivas, mercado de valores y Código de Comercio reformadas con el objeto de aumentar la profundización financiera en el país.	Leyes (3) y Código de Comercio		2009	P	4,00
Política nacional para formalización empresarial y proyectos pilotos de formalización sectoriales desarrollados.	Política y proyectos pilotos (3)		2009	P	4,00
Iniciativas de Bancarización para poblaciones no bancarizadas desarrolladas y consensuadas.	Planes de acción		2009	P	1,00
Propuestas de fortalecimiento de los Sistemas Nacionales de Calidad y de Inocuidad Animal y Vegetal, y sus respectivos planes de implementación, desarrolladas y consensuadas con actores relevantes.	Propuesta y plan de implementación		2009	P	2,00
Propuesta estratégica que alinea los esfuerzos de la academia en materia de innovación y desarrollo tecnológico con las necesidades del sector empresarial guatemalteco desarrollada y consensuada con actores pertinentes.	Propuesta		2009	P	1,00

Resultado: Estructuración y promoción de proyectos de inversión estratégicos de inversión en el sector turístico mejorada.

Indicador	Unidad de Medida	Línea de base	Año Línea de base		Fin de Proyecto
Dos planes maestros de inversión turística con perfiles de inversión desarrollados y consensuados con actores relevantes.	Planes maestros de inversión.		2009	P	2,00
Dos perfiles de inversión en el sector ¿resorts¿ desarrollados y consensuados con actores relevantes.	Perfiles de inversión.		2009	P	2,00
Propuesta de Ley de Incentivos al Turismo, enmarcada bajo la lógica de una estrategia nacional de promoción de inversión en parques industriales y en base a regímenes especiales restringidos, desarrollada y consensuada con actores relevantes.	Propuesta de reforma de ley.		2009	P	1,00
Propuesta de reforma de la Ley de la Oficina de Control de Reservas Territoriales del Estado (OCRET) elaborada y consensuada con actores relevantes.	Propuesta de reforma de ley.		2009	P	1,00

Resultado: Estructuración y promoción de proyectos de inversión estratégicos en el sector minero mejorada.

Indicador	Unidad de Medida	Línea de base	Año Línea de base		Fin de Proyecto
Propuesta para la creación e implementación de una mesa nacional para articulación de política minera desarrollada y consensuada con actores relevantes.	Propuesta de creación e implementación.		2009	P	1,00
Propuesta para la implementación de la nueva Ley de Minería desarrollada y consensuada con actores relevantes.	Propuesta de implementación.		2009	P	1,00
Propuesta y plan de acción para el fortalecimiento del Ministerio de Energía y Minas en materia de gestión ambiental y social, participación de inversión extranjera sostenible, y modelos de participación comunitaria y del estado en proyectos mineros	Propuesta de fortalecimiento con su plan de acción.		2009	P	1,00
Propuestas de proyectos de inversión con potencial minero en comunidades con participación público-privada estructurados y consensuados con actores relevantes.	Propuestas de proyectos de inversión.		2009	P	4,00

Resultado: Estructuración y promoción de proyectos de inversión estratégicos en el sector de energía eléctrica mejorada.

Indicador	Unidad de Medida	Línea de base	Año Línea de base		Fin de Proyecto
-----------	------------------	---------------	-------------------	--	-----------------

INFORME DE SEGUIMIENTO DE PROGRESO

GU0163 - Programa de Apoyo a Inversiones Estratégicas y Transformación Productiva
2013 1º período con cierre al (31-oct-2013)

Banco Interamericano de Desarrollo - BID

Oficina de Planificación Estratégica y Efectividad en el Desarrollo
Última Actualización del PMR: 13/09/2013

Plan de promoción plurianual de la estrategia Nacional de Cambio de la Matriz Energética 2020 diseñado y acordado con el MEM y CNEE.	Plan de promocion.		2009	P	1,00
				A	
Bases de licitación de proyectos de transmisión de CNEE y proyectos de generación privada fortalecida en base a segundas opiniones emitidas por expertos financieros en la materia.	Estudios tecnicos y financieros para bases de licitacion.		2009	P	1,00
				A	

Resultado: Estructuracion y promocion de proyectos de inversion estrategicos en los sectores petroleo y gas mejorada.

Indicador	Unidad de Medida	Línea de base	Año Línea de base		Fin de Proyecto
Estrategia de promoción de inversiones en los sectores de petróleo y gas desarrollada y consensuada con actores relevantes.	Estrategia de promocion.		2009	P	1,00
				A	
Perfiles de inversión en los sectores de petróleo y gas, particularmente en sectores ¿upstream¿ y relacionados con la cadena de valor de la exploración y explotación de petróleo, desarrollados y consensuados con actores relevantes.	Perfiles de inversion.		2009	P	2,00
				A	
Paquete de estudios tecnicos y financieros para la estructuracion de bases de licitacion de proyectos de exploracion y explotacion de petroleo y gas desarrollados y consensuados con actores relevantes.	Paquete de estudios.		2009	P	1,00
				A	

Resultado: Estructuracion y promocion de proyectos de inversion estrategicos en el sector de infraestructura de transporte mejorada.

Indicador	Unidad de Medida	Línea de base	Año Línea de base		Fin de Proyecto
Estrategia de promoción de inversiones en los sectores de infraestructura de transporte desarrollada y consensuada con actores relevantes.	Estrategia de promocion.		2009	P	1,00
				A	
Perfiles de inversión bajo la nueva ley de APD en los sectores de puertos y aeropuertos desarrollados y consensuados con actores pertinentes.	Perfiles de inversion.		2009	P	2,00
				A	
Perfiles de inversión bajo la nueva ley de APD en los sectores de de transporte terrestre y urbano desarrollados y consensuados con actores pertinentes.	Perfiles de inversion.		2009	P	2,00
				A	

Productos: Progreso Físico y Financiero Anual 2013

Descripción	Unidad de medida	Físico				Financiero			
		Planeado	Actual	Unidades Acumuladas	Unidades FDP	Planeado	Actual	Costos Acumulados	Costos FDP
Component 1: Apoyos al diseño e implementación de mejoras en los climas de negocios e inversión en el entorno productivo privado.									
Sub-componente 1.1: Fortalecimiento del Clima de Inversiones									
Estrategia y política de parques industriales revisada, compatibilizada con Normas OMC 2015 y consensuada con actores relevantes.	Marco legal, incluyendo estrategia y política.				1,00	64.063,00			163.250,00
Planes estratégicos territoriales de desarrollo de parques industriales, que incluyan una estrategia integral publico-privada, desarrollados y consensuados con actores relevantes.	Planes estrategicos territoriales.	2,00			4,00	48.063,00			123.250,00
Actualizaciones de la Agenda Multisectorial para la mejora de la calificación de riesgo de los países elaborados, discutidas y consensuadas con actores pertinentes.	Actualizaciones de agenda de trabajo anual	1,00			4,00	33.647,00			129.586,00
Especialista para coordinar intervenciones en materia de clima y promoción de inversiones.	Años\consultor	1,00			4,00	48.231,00			192.923,00
Sub-componente 1.2: Fortalecimiento del Clima de Negocios.									
Propuesta de fortalecimiento del sistema estadístico nacional con su respectivo plan de implementación.	Plan de fortalecimiento con su plan de implementación.				1,00	165.938,00			486.250,00
Propuestas de fortalecimiento de los Sistemas Nacionales de Calidad y de Inocuidad Animal y Vegetal, y sus respectivos planes de implementación, desarrollados y consensuados con actores relevantes.	Propuestas de fortalecimiento institucional con sus planes de implementación.	2,00			2,00	131.188,00			404.750,00
Especialista dedicado a coordinar intervenciones en materia de fortalecimiento institucional	Años \ consultor	1,00			4,00	41.104,00			164.416,00

INFORME DE SEGUIMIENTO DE PROGRESO

GU0163 - Programa de Apoyo a Inversiones Estratégicas y Transformación Productiva
2013 1º período con cierre al (31-oct-2013)

Banco Interamericano de Desarrollo - BID

Oficina de Planificación Estratégica y Efectividad en el Desarrollo
Última Actualización del PMR: 13/09/2013

Descripción	Unidad de medida	Físico				Financiero			
		Planeado	Actual	Unidades Acumuladas	Unidades FDP	Planeado	Actual	Costos Acumulados	Costos FDP
Propuesta estratégica de restructuración del sistema de logística del país, incluyendo la restructuración y modernización de las instituciones integrantes de dicho sistema, elaborada y consensuada con actores relevantes.	Propuesta estrategica con plan de implementacion	1,00			1,00	73.916,00			245.000,00
Especialista dedicado a coordinar intervenciones en materia de infraestructura.	Años \ consultor	1,00			4,00	31.530,00			126.120,00
Propuesta de reforma de la Ley de Contrataciones del Estado para incluir la figura de "Derecho de Propuesta" elaborada y consensuada con actores relevantes.	Propuesta de reforma de ley.	1,00			1,00				30.000,00
Paquete de iniciativas de programas para la capacitación bilingüe identificados, evaluados y validados con actores relevantes.	Numero de paquetes	1,00			1,00	112.125,00			461.500,00
Propuestas de reforma a las leyes de pensiones, en particular a clases pasivas (pensión estatal), mercado de valores y Código de Comercio, con el objeto de aumentar la profundización financiera en el país elaboradas y consensuadas con actores relevan	Propuestas de reforma de ley.				3,00				111.600,00
Propuesta para el fortalecimiento del Registro Nacional de Garantías Mobiliarias.	Propuesta de fortalecimiento con su plan de implementacion.				1,00				149.700,00
Paquete de iniciativas de Bancarización para poblaciones no bancarizadas, particularmente microempresarios, y planes de acción para su implementación desarrolladas, discutidas y consensuadas con actores relevantes.	Paquete de iniciativas con sus planes de implementación.				1,00				193.000,00
Propuesta de reforma del Código Laboral, particularmente en lo que a formalización del trabajo a tiempo parcial se refiere, elaborada y consensuada con actores relevantes.	Propuesta de reforma de ley.				1,00	38.000,00			143.550,00
Propuesta y plan de acción para reforma del Sistema Nacional de Migración a los efectos de facilitar la emisión de visas de negocios y visas de trabajadores temporales elaboradas y consensuadas con actores relevantes.	Propuesta de reforma institucional con plan de accion				1,00	60.000,00			126.300,00

INFORME DE SEGUIMIENTO DE PROGRESO

GU0163 - Programa de Apoyo a Inversiones Estratégicas y Transformación Productiva
2013 1º período con cierre al (31-oct-2013)

Banco Interamericano de Desarrollo - BID

Oficina de Planificación Estratégica y Efectividad en el Desarrollo
Última Actualización del PMR: 13/09/2013

Descripción	Unidad de medida	Físico				Financiero			
		Planeado	Actual	Unidades Acumuladas	Unidades FDP	Planeado	Actual	Costos Acumulados	Costos FDP
Propuesta de reforma del Código de Comercio para facilitar la constitución y liquidación de empresas elaborada y consensuada con actores relevantes.	Propuesta de reforma de ley	1,00			1,00	140.000,00			341.200,00
Propuesta de política nacional para formalización empresarial y plan de acción para su implementación desarrollada y consensuada con actores pertinentes.	Propuesta de política.	1,00			1,00	24.000,00			193.300,00
Especialista dedicado a coordinar intervenciones en materia de productividad.	Años \ consultor	1,00			4,00	47.981,00			191.923,00
Paquete de iniciativas que alinean los esfuerzos de la academia en materia de innovación y desarrollo tecnológico con las necesidades del sector empresarial guatemalteco desarrollado y consensuado con actores pertinentes.	Numero de paquetes				1,00				300.000,00
Componente 2: Estructuración y promoción de proyectos de inversión estratégicos									
Sub-componente 2.1: Turismo									
Planes maestros de inversión turística con perfiles de inversión desarrollados, discutidos y consensuados con actores relevantes.	Planes maestros de inversión.	1,00			2,00	31.250,00			125.000,00
Perfiles de inversión en el sector "resorts" desarrollados y consensuados con actores relevantes.	Perfiles de proyectos de inversión.	1,00			2,00				30.000,00
Propuesta de Ley de Incentivos al Turismo, enmarcada bajo la lógica de una estrategia nacional de promoción de inversión en parques industriales y en base a regímenes especiales restringidos, desarrollada y consensuada con actores releva	Propuesta de ley.				1,00				15.000,00
Propuesta de reforma de la Ley de la Oficina de Control de Reservas Territoriales del Estado (OCRET) elaborada y consensuada con actores relevantes.	Propuesta de reforma de ley.	1,00			1,00				15.000,00
Especialista dedicado a la promoción sectorial.	Año / consultor	1,00			4,00	33.600,00			134.400,00
Sub-componente 2.2: Minería									
Propuesta para la creación e implementación de una mesa nacional para articulación de política minera desarrollada y consensuada con actores relevantes.	Propuesta de creación e implementación.				1,00	8.738,00			44.950,00

INFORME DE SEGUIMIENTO DE PROGRESO

GU0163 - Programa de Apoyo a Inversiones Estratégicas y Transformación Productiva
2013 1º período con cierre al (31-oct-2013)

Banco Interamericano de Desarrollo - BID

Oficina de Planificación Estratégica y Efectividad en el Desarrollo
Última Actualización del PMR: 13/09/2013

Descripción	Unidad de medida	Físico				Financiero			
		Planeado	Actual	Unidades Acumuladas	Unidades FDP	Planeado	Actual	Costos Acumulados	Costos FDP
Propuesta para la implementación de la nueva Ley de Minería desarrollada y consensuada con actores relevantes.	Propuesta de implementación	1,00			1,00	6.000,00			20.000,00
Propuesta y plan de acción para el fortalecimiento del Ministerio de Energía y Minas en materia de gestión de participación de inversión extranjera sostenible, y de modelos de participación comunitaria y del estado en proyectos mineros.	Propuesta de fortalecimiento con plan de acción.	1,00			1,00	14.975,00			64.900,00
Propuestas de proyectos de potencial minero en 4 comunidades con participación publico-privada estructurados, discutidos y consensuados con actores relevantes.	Numero de propuestas de proyectos.	4,00			4,00	25.000,00			50.000,00
Especialista dedicado a la promoción sectorial.	Año \ consultor	1,00			4,00	33.600,00			134.400,00
Sub-componente 2.3: Electricidad									
Plan de promoción plurianual de la estrategia Nacional de Cambio de la Matriz Energética 2020 diseñado, discutido y acordado con el MEM y CNEE.	Plan de promoción.				1,00	17.333,00			65.000,00
Asignación para estudios técnicos y financieros sobre bases de licitación de proyectos de transmisión de CNEE y proyectos de generación privada.	Numero de asignaciones	1,00			3,00	43.333,00			130.000,00
Especialista dedicado a la promoción sectorial.	Año \ consultor	1,00			4,00	33.600,00			134.400,00
Sub-componente 2.4: Petróleo y Gas									
Estrategia de promoción de inversiones en los sectores de petróleo y gas desarrollada y consensuada con actores relevantes.	Estrategia de promoción.				1,00	12.500,00			50.000,00
Perfiles de inversión en los sectores de petróleo y gas, particularmente en sectores "upstream" y relacionados con la cadena de valor de la exploración y explotación de petróleo, desarrollados y consensuados con actores relevantes.	Numero de perfiles de inversión.	2,00			2,00				80.000,00
Paquete de estudios técnicos y financieros para bases de licitación de proyectos de exploración y explotación de petróleo y gas.	numero de paquetes.	1,00			1,00	34.658,00			130.000,00
Especialista dedicado a la promoción sectorial.	Año \ consultor	1,00			4,00	33.600,00			134.400,00
Sub-componente 2.5: Infraestructura de Transporte									
Especialista dedicado a la promoción sectorial.	Año \ consultor	1,00			4,00	33.600,00			134.400,00

INFORME DE SEGUIMIENTO DE PROGRESO

GU0163 - Programa de Apoyo a Inversiones Estratégicas y Transformación Productiva
2013 1º período con cierre al (31-oct-2013)

Banco Interamericano de Desarrollo - BID

Oficina de Planificación Estratégica y Efectividad en el Desarrollo
Última Actualización del PMR: 13/09/2013

Descripción	Unidad de medida	Físico				Financiero			
		Planeado	Actual	Unidades Acumuladas	Unidades FDP	Planeado	Actual	Costos Acumulados	Costos FDP
Perfiles de inversion bajo la nueva Ley de APD en los sectores de transporte urbano e inter-urbano y en los sectores de puertos y aeropuertos desarrollados y consensuados con actores relevantes.	Perfiles de inversion.	4,00			4,00	144.393,00			373.150,00
Sub-componente 2.6: Apoyo en Materia Legal y Regulatoria en Materia de Inversiones.									
Especialista en servicios jurídicos para cambios normativos y regulatorios en materia de inversion.	Año \ consultor	1,00			4,00	35.904,00			143.616,00
Sub-componente 2.7: Apoyo a la Promocion de Inversiones en Sectores Estrategicos									
Asignaciones anuales para la Promocion de Inversiones en sectores estrategicos (Ferias, Misiones, Eventos, Road Shows, Material Promocional)	Asignaciones anuales	1,00			4,00	118.038,00			472.150,00
Componente 3: Apoyo a Encadenamientos Productivos Potencialmente de Clase Mundial y/o Lideres a Nivel territorial.									
Empresas que reciben Servicios de Desarrollo Empresarial bajo el Sub-programa de Asistencia Técnica y Capacitación.	Empresas	851,00			3.120,00	510.577,00			1.872.118,00
Empresas que reciben Servicios de Desarrollo Empresarial bajo el Sub-programa de Calidad.	Empresas	76,00			314,00	844.384,00			3.463.420,00
Empresas que reciben Servicios de Desarrollo Empresarial bajo el Sub-programa de Alianzas Empresariales.	Empresas	408,00			1.377,00	1.302.108,00			6.242.666,00
Empresas que reciben Servicios de Desarrollo Empresarial bajo el Sub-programa de Transferencia Tecnológica.	Empresas	142,00			529,00	349.453,00			1.258.007,00
Gestion Anual de Servicios de Desarrollo Empresarial	N/A					1.335.184,00			5.069.347,00
Componente 4: Apoyo al Desarrollo de Institucionalidad para la Competitividad a Nivel Territorial.									
Territorios que reciben apoyos de asistencia técnica para mejorar el clima de negocios y de inversión y fortalecer la coordinación Inter-institucional en materia de desarrollo productivo a nivel territorial, segun criterios definidos en el Reglamento	Numero.	4,00			4,00	841.227,00			3.380.330,00

INFORME DE SEGUIMIENTO DE PROGRESO

GU0163 - Programa de Apoyo a Inversiones Estratégicas y Transformación Productiva
2013 1º período con cierre al (31-oct-2013)

Banco Interamericano de Desarrollo - BID

Oficina de Planificación Estratégica y Efectividad en el Desarrollo
Última Actualización del PMR: 13/09/2013

Descripción	Unidad de medida	Físico				Financiero			
		Planeado	Actual	Unidades Acumuladas	Unidades FDP	Planeado	Actual	Costos Acumulados	Costos FDP
Componente 5: Apoyo al Fortalecimiento Institucional y a la Gerencia de PRONACOM y Respaldo a la Administración, Monitoreo y Evaluación del Programa									
Estudio sobre como fortalecer la insercion institucional y la sostenibilidad financiera de Pronacom realizado.	Estudio				1,00				30.000,00
Asignaciones anuales en apoyo a la gerencia de PRONACOM	N/A					177.792,00			642.624,00
Asignaciones anuales en apoyo a la administracion del proyecto.	N/A					242.409,00			969.640,00
Asignaciones anuales en apoyo al seguimiento del Proyecto (Auditorias y Evaluaciones)	N/A					23.500,00			94.000,00
Otras asignaciones para gastos administrativos e imprevistos.	N/A					164.336,00			657.347,00
TOTAL						7.510.878,00			30.437.883,00