

Relatório Resumido

Dados Gerais		Fundos Disponíveis (US\$)		Custo Total e Fonte	
Executor:	SERVICIOS AUTONOMO NACIONAL DE ACUEDUCTOS Y ALCANTARILLADOS				
Setor:	WATER AND SANITATION				
Número da Operação:	GRT/WS-12850-HO	Atual:	25.000.000,00	Original BID:	25.000.000,00
Estágio:	Approved	Desembolsado:	7.359.097,36	Corrente BID:	25.000.000,00
Tipo Operação:	SFW - SFW	% Desembolsado:	29,44	Pari-passu:	91,00
Operação Relacionada:	HO-L1046	Saldo:	17.640.902,64	Cofinanciamento/País:	2.500.000,00
Subtipo de Operação:	IGR - Empréstimos de inversão			Original Estimado:	27.500.000,00
				Período de Amortização (meses):	

Categoria do impacto social	Reformulação	Validação
Categoria do impacto social:	B () Os objetivos do projeto foram reformulados?	Validado pelo Chefe de Divisão: 25-sep-2013 Validado pelo Representante do País: 27-sep-2013

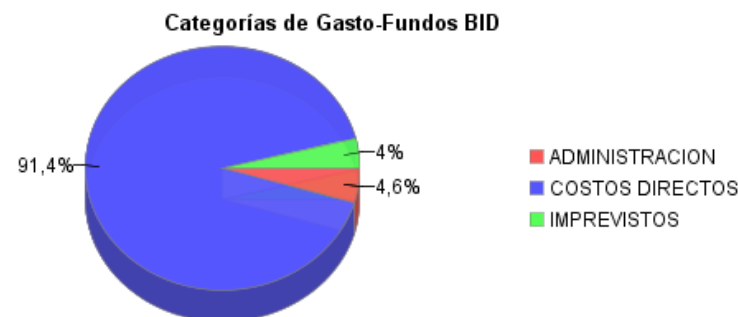
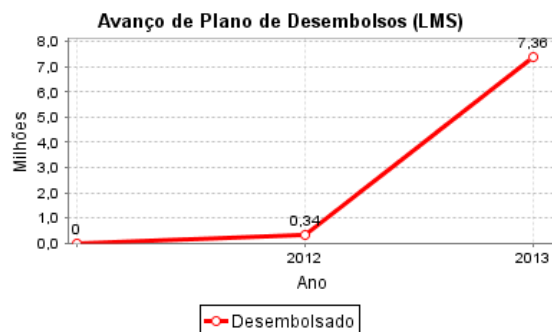
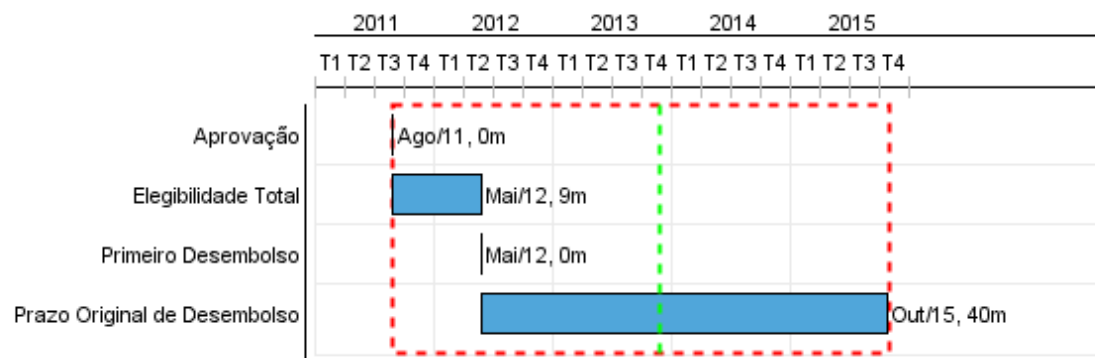

Progresso Acumulado até 2013

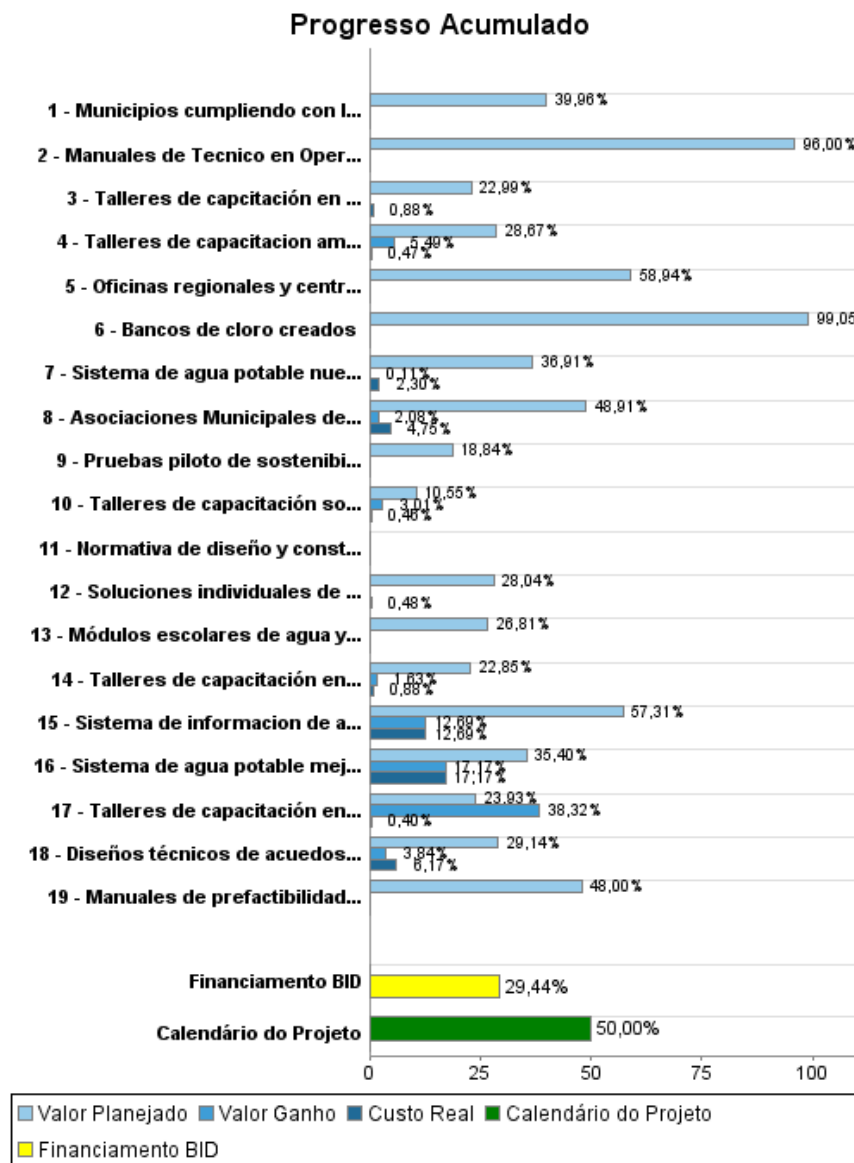

Resultados

Resultado: Cobertura de servicios de agua potable ampliada

Indicador	Unidade Medida	Linha Base	Ano Linha Base		2012	2013	2014	2015	Final do Projeto
Hogares con acceso a servicio adecuado de agua en comunidades rurales menores a 2.000 habitantes	Hogares	639.974,00	2011	P A		1.402,00	9.000,00	5.498,00	655.874,00

Resultado: Cobertura de servicios de saneamiento ampliada

Indicador	Unidade Medida	Linha Base	Ano Linha Base		2012	2013	2014	2015	Final do Projeto
Hogares con solución individual de saneamiento (letrinas, fosas sépticas, etc.) en comunidades rurales menores a 2.000 habitantes	Hogares	660.968,00	2011	P A		1.402,00	9.000,00	5.498,00	676.868,00

Resultado: Condiciones de acceso de los hogares a agua apta para cosumo humano mejorada

Observações: Acequibilidad a agua potable mejorada

Indicador	Unidade Medida	Linha Base	Ano Linha Base		2012	2013	2014	2015	Final do Projeto
Promedio de consumo de agua para hogares rurales con soluciones financiadas por el programa	l/p/d	21,00	2011	P A		95,00	95,00	95,00	95,00
Costo promedio de abastecimiento de agua en hogares con soluciones financiadas por el programa	\$/M3	1,90	2011	P A		0,64	0,64	0,64	0,64

Resultado: Viabilidad economica mejorada

Indicador	Unidade Medida	Linha Base	Ano Linha Base		2012	2013	2014	2015	Final do Projeto
Tasa interna de retorno económico	Tasa	12,00	2011	P A		12,00	12,00	12,00	12,00

Resultado: Sistemas de Agua Potable y saneamiento sostenibles

Indicador	Unidade Medida	Linha Base	Ano Linha Base		2012	2013	2014	2015	Final do Projeto
Sistemas de agua potable funcionando según especificaciones de diseño	Sistema		2011	P A		14,00	67,00	62,00	143,00
Juntas de agua financieramente sostenibles	Juntas de Agua		2011	P A		14,00	67,00	62,00	143,00

Resultado: Municipios que cumplen con la Ley Marco del Sector de agua y saneamiento incrementados

RELATÓRIO DE MONITOREIO DE PROGRESSO

HO-X1017 - Rural Potable Water Program

2013 1º período com fechamento em (31-Out-2013)

Banco Interamericano de Desenvolvimento - IDB

Escritório de Planejamento Estratégico e Efetividade no Desenvolvimento

Última Atualização do PMR: 19/09/2013

Indicador	Unidade Medida	Linha Base	Ano Linha Base		2012	2013	2014	2015	Final do Projeto
Municipios con Mecanismos de Regulación	Munipios	61,00	2011	P A		14,00	14,00		89,00

Produtos: Progresso Físico e Financeiro Anual 2013

Descrição	Unidade de medida	Físico				Financeiro			
		Planejado	Atual	Unidades Acumuladas	Unidades FDP	Planejado	Atual	Custos Acumulados	Custos FDP
Proyectos de Agua y Saneamiento									
Sistema de agua potable nuevos construidos en comunidades rurales menores a 2.000 habitantes construidos	Sistemas	14,00			123,00	4.700.000,00	293.000,00		13.373.711,00
Sistema de agua potable mejorados en comunidades rurales menores a 2.000 habitantes	Sistemas				20,00	439.000,00	213.000,00		1.240.218,00
Talleres de capacitación en participación comunitaria realizados	Tallere	28,00	48,00		286,00	132.000,00	2.370,00		590.440,00
Talleres de capacitación sobre leyes y reglamentación de Juntas de Agua realizados (Para juntas de agua)	Taller	28,00	8,00		286,00	53.995,00	2.370,00		511.689,00
Talleres de capacitación en administración de sistemas realizados (para Juntas Administradoras de Agua)	Taller	28,00	2,00		286,00	61.630,00	2.370,00		269.737,00
Talleres de capacitacion ambiental y comunitaria realizados	Taller	42,00	8,00		429,00	157.820,00	2.370,00		551.144,00
Diseños técnicos de acuedos rurales elaborados	Diseños	30,00			65,00	180.000,00	15.900,00		682.166,00
Soluciones individuales de saneamiento (Letrinhas) construidas en comunidades rurales menores a 2,000 habitantes	Soluciones Individuales	1.402,00			15.900,00	1.270.000,00	21.910,00		4.528.939,00
Módulos escolares de agua y saneamiento construidos	Modulo	14,00			210,00	140.000,00			522.219,00
Talleres de capacitación en operación y mantenimiento (Para fontaneros)	Taller	28,00			286,00	62.000,00	2.370,00		269.737,00
Fortalecimiento Institucional									
Sistema de informacion de acueductos rurales actualizado (SIAR)	Sistema				1,00	150.000,00	20.700,00		349.000,00
Oficinas regionales y centrales del Servicio Nacional de Acueductos y Alcantarillado (SANAA) equipadas	Oficinas				10,00	300.000,00			509.000,00
Asociaciones Municipales de Juntas de Agua creadas	Asociaciones	25,00			70,00	144.000,00	8.200,00		307.500,00
Pruebas piloto de sostenibilidad implementadas	Pruebas Piloto				2,00	13.940,00			74.000,00
Bancos de cloro creados	Bancos de cloro	25,00			70,00	52.000,00			52.500,00
Normativa de diseño y construcción de agua potable y saneamiento actualizadas	Normativa				1,00				158.000,00
Municipios cumpliendo con la norma nacional de regulación	Municipios	25,00			70,00	180.000,00			500.000,00

RELATÓRIO DE MONITOREIO DE PROGRESSO

HO-X1017 - Rural Potable Water Program
2013 1º período com fechamento em (31-Out-2013)

Banco Interamericano de Desenvolvimento - IDB
Escritório de Planejamento Estratégico e Efetividade no Desenvolvimento
Última Atualização do PMR: 19/09/2013

Descrição	Unidade de medida	Físico				Financeiro			
		Planejado	Atual	Unidades Acumuladas	Unidades FDP	Planejado	Atual	Custos Acumulados	Custos FDP
Manuales de Tecnico en Operacion y mantenimiento (TOM) y Tecnico en Agua y Saneamiento (TAS)	Manual				1,00	24.000,00			25.000,00
Manuales de prefactibilidad de Sistemas actualizado	Manual				1,00	12.000,00			25.000,00
Gestion del Programa									
Imprevistos	N/A								1.000.000,00
Gestion del Programa	N/A					661.998,00			1.600.000,00
Monitoreo evaluacion y auditoria	N/A					150.000,00			360.000,00
TOTAL						8.884.383,00	584.560,00		27.500.000,00