

Relatório Resumido

Dados Gerais		Fundos Disponíveis (US\$)	Custo Total e Fonte
Executor:	Empresa de Obra Sanitaria de Pasto		
Sector:	WATER AND SANITATION		
Número da Operação:	2183/OC-CO	Atual:	27.800.000,00
Estágio:	Approved	Desembolsado:	4.524.019,70
Tipo Operação:	INV - Investimento	% Desembolsado:	16,27
Operação Relacionada:	CO-T1069, RG-P1374	Saldo:	23.275.980,30
Subtipo de Operação:	GOM - Global of Multiple Works Operation		
		Original BID:	27.800.000,00
		Corrente BID:	27.800.000,00
		Pari-passu:	63,00
		Cofinanciamento/País:	16.200.000,00
		Original Estimado:	44.000.000,00
		Período de Amortização (meses):	222

Categoria do impacto social	Reformulação	Validação
Categoria do impacto social:	B () Os objetivos do projeto foram reformulados?	Validado pelo Chefe de Divisão: 20-sep-2013 Validado pelo Representante do País: 20-sep-2013

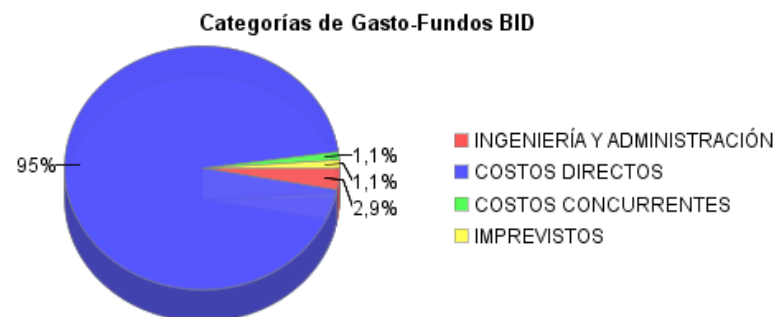
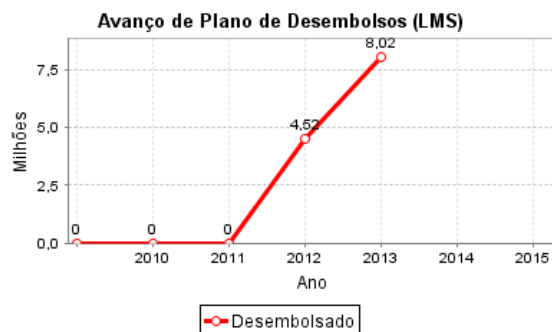
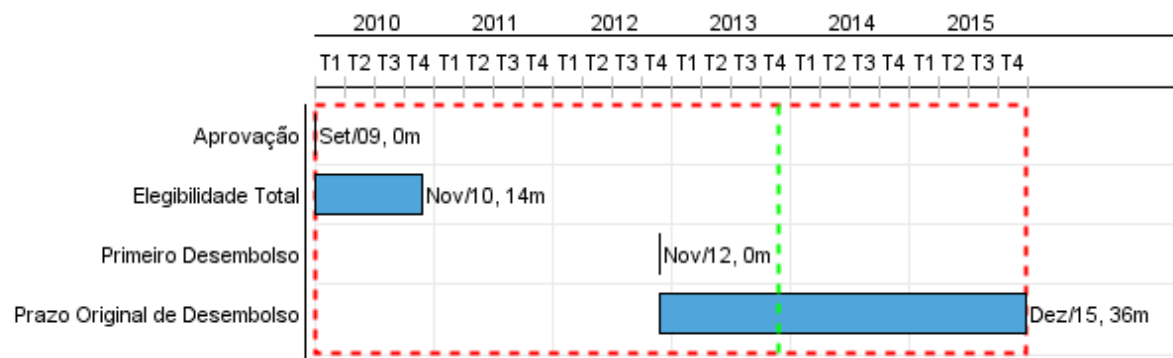

Progresso Acumulado até 2013

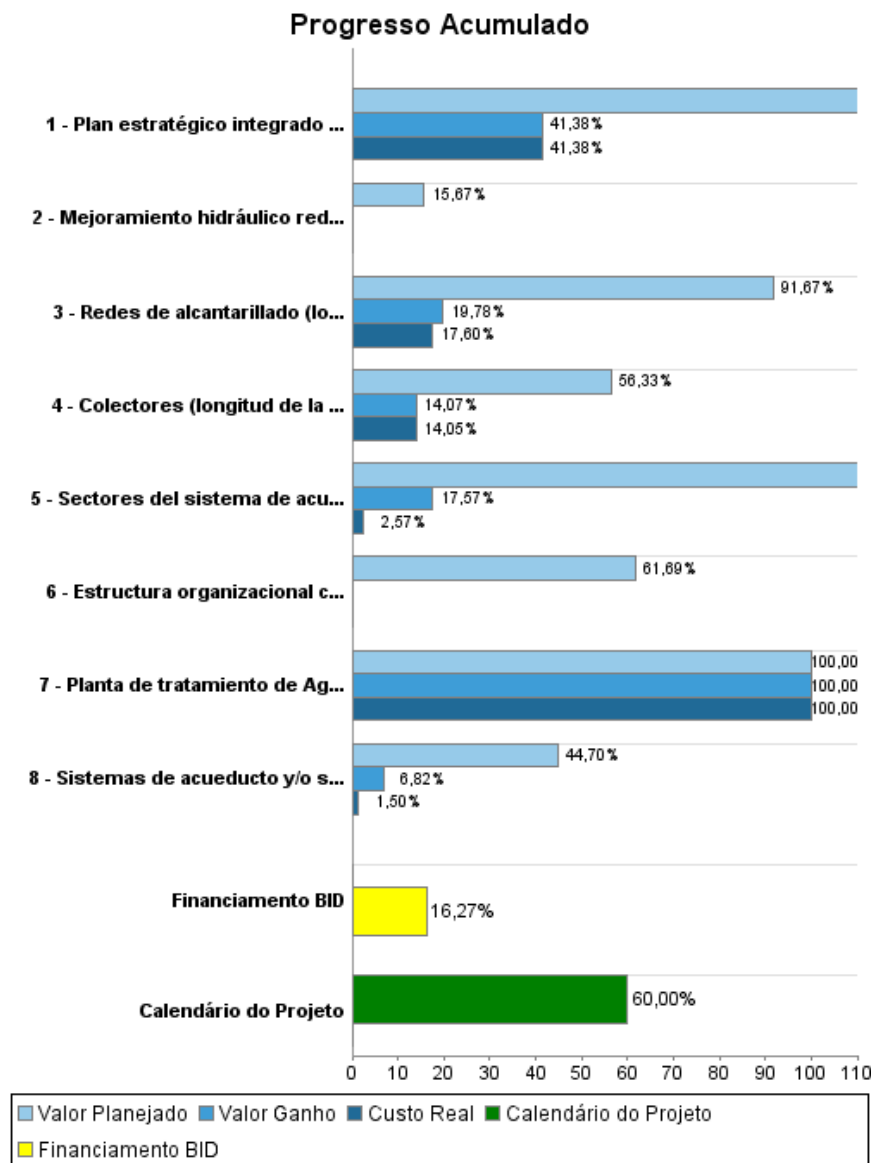

Resultados

Resultado: Calidad del Río Pasto (medida en la estación Club de Tenis) mejorada

Indicador	Unidade Medida	Linha Base	Ano Linha Base		2009	2010	2011	2012	2013	Acumulado 2014 - 2015	Final do Projeto
Nivel de Caudal del Río Pasto (Estación Club de Tenis)	m3/seg	1,61	2006	P A						1,86	1,86
Calidad del Agua del Río Pasto (Estación Club de Tenis) - Demanda Biológica de Oxígeno (DBO5)	mg/l	210,00	2006	P A	210,00	66,67	99,67	107,90		160,00	160,00
Calidad del Agua del Río Pasto (Estación Club de Tenis) - Oxígeno Disuelto (OD)	mg/l	0,60	2006	P A	0,60	3,13	3,96	4,92		1,51	1,51
Calidad del Agua del Río Pasto (Estación Club de Tenis) -Coliformes	NMP/ 100ml	4,50	2006	P A	4,50					3,20	3,20
Descargas (descoles) directas a los cuerpos de agua (rio pasto y afluentes) de aguas residuales	Número	6,00	2006	P A	6,00	6,00	6,00	4,00			
Reportes año por inundaciones y/o rebosamientos de aguas residuales (negras)	Número	10,00	2011	P A			10,00	8,00	5,00	5,00	5,00

Resultado: Cobertura del servicio de acueducto mejorada

Indicador	Unidade Medida	Linha Base	Ano Linha Base		2009	2010	2011	2012	2013	Acumulado 2014 - 2015	Final do Projeto
Hogares atendidos por EMPOPASTO con servicio de acueducto	Hogares	58.750,00	2008	P A	1.200,00 858,00	1.300,00 1.708,00	600,00 1.463,00	600,00 1.593,00	600,00 967,00	1.200,00	66.172,00
Hogares en los estratos 1 y 2 del área urbana atendidos por EMPOPASTO con el servicio de acueducto	Hogares	31.229,00	2008	P A	722,00 843,00	783,00 488,00	360,00 508,00	360,00 892,00	360,00 608,00	726,00	35.006,00

Resultado: Nivel de riesgo financiero de EMPOSPASTO mantenido a un nivel bajo

Indicador	Unidade Medida	Linha Base	Ano Linha Base		2009	2010	2011	2012	2013	Acumulado 2014 - 2015	Final do Projeto
Razón de Liquidez (Activo corriente/ Pasivo corriente)	Ratio	1,00	2009	P A	1,00 2,58	1,00 2,08	1,00 1,97	1,00 2,85	1,00 3,12	2,00	1,00
Endeudamiento financiero (Deuda Financiera/Pasivo Total)	Porcentaje	40,00	2009	P A	40,00 17,95	40,00 15,10	40,00 9,69	40,00 23,88	40,00 25,58	80,00	40,00
Eficiencia Comercial (Monto recaudado en un año / Monto facturado en un año)	Porcentaje	85,00	2009	P A	85,00 91,47	85,00 94,74	85,00 96,80	85,00 97,75	85,00 96,89	170,00	85,00
Cobertura de Intereses (Utilidad operativa / Gastos financieros)	Ratio	1,50	2009	P A	1,50 1,99	1,50	1,50 6,72	1,50 10,41	1,50	3,00	1,50

EBITDA (Resultado del año antes de Depreciación, Amortización e Intereses) / Ingresos Operacionales del Servicio	Porcentaje	20,00	2009	P	20,00	20,00	20,00	20,00	20,00	40,00	20,00
				A	38,76	33,54	44,00	43,70	47,63		

Resultado:	Nuevos hogares con acceso a servicios de saneamiento mejorado en la zona rural
-------------------	--

Indicador	Unidade Medida	Linha Base	Ano Linha Base		2009	2010	2011	2012	2013	Acumulado 2014 - 2015	Final do Projeto
Hogares rurales con acceso a servicios mejorados de agua potable y saneamiento	Hogares		2009	P						6.200,00	6.200,00
				A					100,00		
Sostenibilidad financiera sistemas rurales construidos - Razón de liquidez (Activo Corriente/Pasivo Corriente)	Ratio		2011	P						1,00	1,00
				A							
Eficiencia comercial de los sistemas rurales construidos - Recaudo (Monto Facturado/Monto Recaudado en un año)	Porcentaje		2011	P						85,00	85,00
				A							

Resultado:	Eficiencia operativa de EMPOPASTO mejorada
-------------------	--

Indicador	Unidade Medida	Linha Base	Ano Linha Base		2009	2010	2011	2012	2013	Acumulado 2014 - 2015	Final do Projeto
Eficiencia Energética	KWH/m3		2011	P							
				A							
Índice de Agua no Contabilizada (m3 facturados en el año/ m3 producidos en el año)*100	Porcentaje	42,20	2009	P	42,20	42,00	41,00	40,00	78,50	75,00	37,00
				A	38,37	39,88	37,86	37,52	37,09		

Produtos: Progresso Físico e Financeiro Anual 2013

Descrição	Unidade de medida	Físico				Financeiro			
		Planejado	Atual	Unidades Acumuladas	Unidades FDP	Planejado	Atual	Custos Acumulados	Custos FDP
Obras de Agua Potable									
Planta de tratamiento de Agua Potable construida	Planta de tratamiento				1,00	2.282.000,00	2.282.000,00		2.282.000,00
Sectores del sistema de acueducto con obras de control de agua no contabilizada (macro y micromedidores, válvulas) instaladas	Sectores	6,00			13,00	1.587.000,00			2.134.860,00
Mejoramiento hidráulico redes acueducto	mt	3.166,00			9.332,00	665.000,00			4.245.000,00
Obras de Alcantarillado									
Colectores (longitud de la vía intervenida) construidos y funcionando	km	1,10	0,20		7,94	3.661.000,00	1.282.000,00		16.487.240,00
Redes de alcantarillado (longitud vía intervenida) construidos y funcionando	km	2,88	0,60		6,00	3.951.000,00	826.000,00		7.494.180,00
Fortalecimiento Empresarial									
Plan estratégico integrado a hechos y propósitos	Plan estratégico				1,00	290.000,00	120.000,00		290.000,00
Estructura organizacional con enfoque por procesos implementada	Estructura organizacional				1,00				308.000,00
Agua para el Campo									
Sistemas de acueducto y/o saneamiento rural construidos y/o mejorados	sistemas	3,00	1,00		10,00	751.000,00	55.000,00		3.671.000,00
Costos Administrativos									
Costos administrativos	N/A					1.657.000,00	165.000,00		7.087.720,00
TOTAL						14.844.000,00	4.730.000,00		44.000.000,00