Fondo Multilateral de Inversiones
Miembro del Grupo BID

REPORTE DE ESTADO DEL PROYECTO

ENERO 2012 - JUNIO 2012

SECCIÓN 1: SÍNTESIS DEL PROYECTO

NOMBRE DEL PROYECTO: Fortalecimiento del Fundo Comunitario Verde Vida

Nro. Proyecto: BR-M1085 - Nro. Operación: ATN/ME-11760-BR

Propósito: Incrementar a participação comunitária através do apoio técnico e financeiro aos empreendimentos socioambientais e econômicos na região; promover o fortalecimento do Fórum Permanente da Bacia do Rio Aribiri (Fórum) e estimular ações de educação ambiental, em especial no que se refere à destinação adequada de resíduos.

País Administrador	País Beneficiario	Grupo	Subgrupo
BRASIL	BRASIL	WSD - Desarrollo de habilidades laborales	YENT - Desarrollo de la empresarialidad

Agencia Ejecutora: Fundação Otacílio Coser

Líder equipo de diseño: Schweizer, Luciano
Líder equipo de supervisión: Schweizer, Luciano

CRONOLOGÍA DE EVENTOS

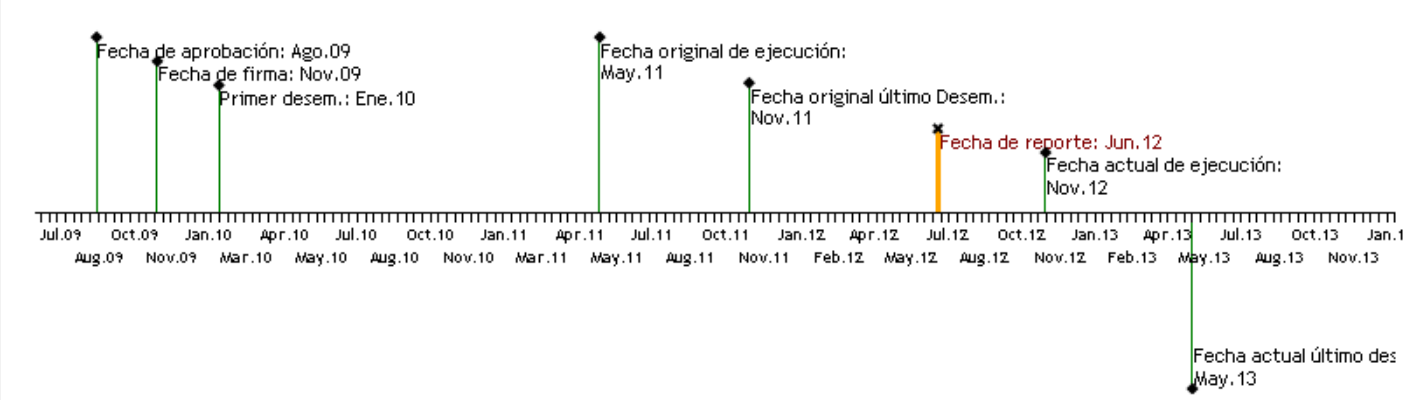

RECURSOS

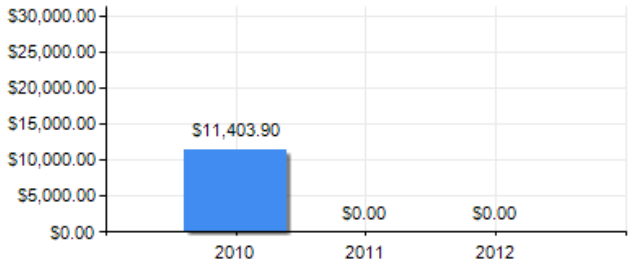

PUNTAJE DE DESEMPEÑO

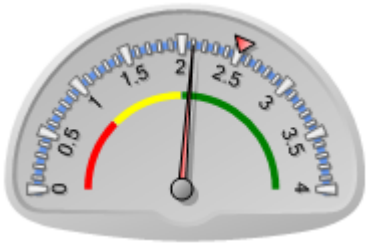

Puntaje actual: Satisfactorio: 2.1
Promedio FOMIN: 2.51

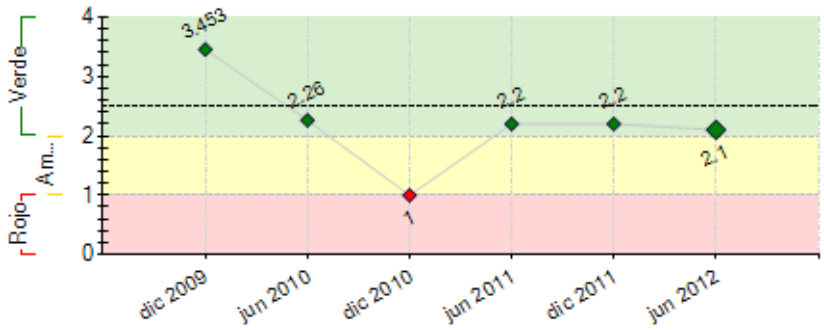

----- Promedio desempeño FOMIN

RIESGOS EXTERNOS

CAPACIDAD INSTITUCIONAL

	Riesgo
Administración Financiera:	Bajo
Adquisiciones:	Bajo
Capacidad Técnica:	Bajo

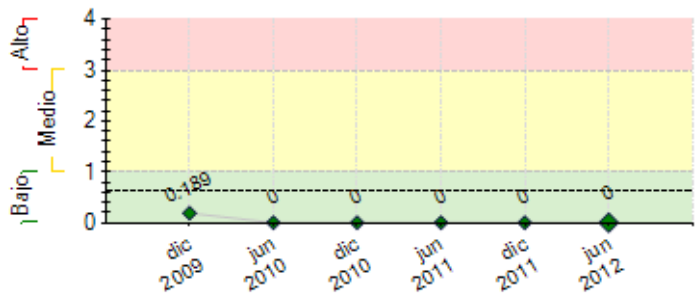

---- Promedio de riesgo FOMIN: 0.644

SECCIÓN 2: DESEMPEÑO

Resumen del desempeño del proyecto desde el inicio

Sem alteração. A Fundação Otacílio Coser solicitou cancelamento, conforme carta já enviada ao especialista Luciano Schweizer. Foi o Doc.Nº 039/2012.

Comentarios del líder de Equipo de Supervisión

De acuerdo con los comentarios de la Agencia Ejecutora

Resumen del desempeño del proyecto en los últimos seis meses

Sem alteração. A Fundação Otacílio Coser solicitou cancelamento, conforme carta já enviada ao especialista Luciano Schweizer. Foi o Doc.Nº 039/2012.

Comentarios del líder de Equipo de Supervisión

De acuerdo con los comentarios de la Agencia Ejecutora

SECCIÓN 3: INDICADORES E HITOS

		Indicadores	Línea de base	Intermedio 1	Intermedio 2	Intermedio 3	Planeado	Logrado	Estado
Propósito: Incrementar a participação comunitária através do apoio técnico e financeiro aos empreendimentos socioambientais e econômicos na região; promover o fortalecimento do Fórum Permanente da Bacia do Rio Aribiri (Fórum) e estimular ações de educação ambiental, em especial no que se refere à destinação adequada de resíduos.	**P.I1**	Número de empreendimentos socioambientais e econômicos na região da Bacia do Rio Aribiri que ampliaram sua capacidade de geração de trabalho e renda.	0 Nov 2009				10 Nov 2010	-1 Ene 2013	
	P.I2	Número de toneladas de resíduos coletados por mês.	1 Nov 2009				3 Nov 2010	1 Jun 2012	
Componente 1: Assistência técnica aos empreendimentos econômicos, socioambientais e à comissão gestora do Fórum **Peso:** 60% **Clasificación:** Satisfactorio	**C1.I1**	Número de empreendedores(as) Socio-ambientais assessorados(as)	0 	0 Nov 2009	5 Nov 2010		10 May 2011	1700 Ene 2012	Atrasado
	C1.I2	Número de instituições contratada para capacitação e assessoramento aos empreendimentos socioambientais, econômicos e a comissão gestora do Fórum,	0 	0 Nov 2009			1 May 2010	1 Jun 2012	Atrasado
	C1.I3	Número de empreendedores(as) capacitados(as) no tema de consumo responsável e de tecnologias limpas	0 	0 Nov 2009	5 Nov 2010		10 May 2011	1 Jun 2012	Atrasado
	C1.I4	Número de campanhas de sensibilização para a destinação adequada de resíduos	0 	0 Nov 2009			1 Nov 2010	1 Jun 2012	En curso
	C1.I5	Número de relatórios de acompanhamento dos empreendimentos socioambientais e econômicos aprovados pelo Comitê de avaliação e seleção de projetos e também da	0	0	5		10	2	Atrasado

	Comissão de Gestora do Fórum.		Nov 2009	Nov 2010		May 2011	Jun 2012	

Componente 2: Promoção e comercialização **Peso:** 40% **Clasificación:** Satisfactorio	**C2.I1** Número de mapas de consumo (avaliação de mercado) e produção realizados para orientar a ampliação e intensificação dos espaços e processos de comercialização.	0	0 Nov 2009			1 Nov 2010	1 Jun 2012	En curso
	C2.I2 Número de pontos de comercialização potencializados e ampliados para os produtos em parceria com a Rede Vila Velhense de Economia Solidária (REVIVESOL)que tem como objetivo difundir o conceito e a prática de Economia Solidária no município.	0	0 Nov 2009			1 Nov 2010	1 Jun 2012	Atrasado

Hitos		Planeado	Fecha de cumplimiento	Logrado	Fecha alcanzada	Estado
H2	Equipamentos adquiridos (2 computadores e um GPS)	3	Mar 2010	3	May 2010	Logrado tarde
H1	Condiciones previas	4	May 2010	4	Dic 2010	Logrado tarde
H3	Aumento percentual da Coleta e Venda de óleo de Fritura	50	Nov 2010	0	Jun 2012	No Logrado
H4	Número de projetos socioambientais acompanhados	30	Nov 2010	0	Jun 2012	No Logrado

FACTORES CRÍTICOS QUE HAN AFECTADO EL DESEMPEÑO
[No se reportaron factores para este período]

SECCIÓN 4: RIESGOS

RIESGOS MÁS RELEVANTES QUE PUEDEN AFECTAR EL DESEMPEÑO FUTURO

NIVEL DE RIESGO DEL PROYECTO: Bajo **NÚMERO TOTAL DE RIESGOS:** 11 **RIESGOS VIGENTES:** 0 **RIESGOS NO VIGENTES:** 0 **RIESGOS MITIGADOS:** 11

SECCIÓN 5: SOSTENIBILIDAD

Probabilidad de que exista sostenibilidad después de terminado el proyecto: I - Improbable

FACTORES CRÍTICOS QUE PUEDEN AFECTAR LA SOSTENIBILIDAD DEL PROYECTO

Factor	Comentarios
[X] Existe **oposición o falta de interés** de actores relevantes para continuar con los servicios y/o actividades del proyecto	Alteraçào das prioridades das lideranças comunitárias

Acciones realizadas o a ser implementadas relativas a la sostenibilidad:

Doc.Nº 039/2012

Vitória, 04 de dezembro de 2012.

Sr. Luciano Schweizer
Banco Interamericano de Desenvolvimento
Fundo Multilateral de Desenvolvimento

Ref.: Solicitação de Encerramento do Convênio Fortalecimento do Fórum Permanente da Bacia do Rio Aribiri – PIE - ATN/ME-11760-BR

Prezado Luciano,

Encaminhamos por meio desta, o relatório analítico sobre processo de desenvolvimento do Programa VerdeVida, especialmente, do Fortalecimento Fórum Permanente da Bacia do Rio Aribiri.
Ressaltamos que, foi imenso aprendizado vivenciado neste processo, sobretudo se considerarmos a valor das experiências que trazem como princípios estruturantes a ação coletiva, articulações entre atores estratégicos e fortalecimento de dinâmicas comunitárias, em prol do desenvolvimento de comunidades. Quando tais princípios se fragilizam, por motivos diversos, é chegada a hora da revisão de rumos, de estratégia interventiva, com intuito de revisitá-los em consonância com o atual contexto de todos os atores envolvidos – este é o exercício que a Fundação optou por fazer na Região da Bacia do Rio Aribiri. Nesse sentido, a Fundação Otacílio Coser agradece ao BID pela oportunidade de aprendizagem proporcion

SECCIÓN 6: LECCIONES PRÁCTICAS

	Relativa a	Autor
1.	Risk	Luciene, Luciene Sena

Doc.Nº 039/2012

Vitória, 04 de dezembro de 2012.

Sr. Luciano Schweizer
Banco Interamericano de Desenvolvimento
Fundo Multilateral de Desenvolvimento

Ref.: Solicitação de Encerramento do Convênio Fortalecimento do Fórum Permanente da Bacia do Rio Aribiri – PIE - ATN/ME-11760-BR

Prezado Luciano, Encaminhamos por meio desta, o relatório analítico sobre processo de desenvolvimento do Programa VerdeVida, especialmente, do Fortalecimento Fórum Permanente da Bacia do Rio Aribiri. Ressaltamos que, foi imenso aprendizado vivenciado neste processo, sobretudo se considerarmos a valor das experiências que trazem como princípios estruturantes a ação coletiva, articulações entre atores estratégicos e fortalecimento de dinâmicas comunitárias, em prol do desenvolvimento de comunidades. Quando tais princípios se fragilizam, por motivos diversos, é chegada a hora da revisão de rumos, de estratégia interventiva, com intuito de revisitá-los em consonância com o atual contexto de todos os atores		
2.	Implementation	Luciene, Luciene Sena
Doc.Nº 039/2012 Vitória, 04 de dezembro de 2012. Sr. Luciano Schweizer Banco Interamericano de Desenvolvimento Fundo Multilateral de Desenvolvimento Ref.: Solicitação de Encerramento do Convênio Fortalecimento do Fórum Permanente da Bacia do Rio Aribiri – PIE - ATN/ME-11760-BR Prezado Luciano, Encaminhamos por meio desta, o relatório analítico sobre processo de desenvolvimento do Programa VerdeVida, especialmente, do Fortalecimento Fórum Permanente da Bacia do Rio Aribiri. Ressaltamos que, foi imenso aprendizado vivenciado neste processo, sobretudo se considerarmos a valor das experiências que trazem como princípios estruturantes a ação coletiva, articulações entre atores estratégicos e fortalecimento de dinâmicas comunitárias, em prol do desenvolvimento de comunidades. Quando tais princípios se fragilizam, por motivos diversos, é chegada a hora da revisão de rumos, de estratégia interventiva, com intuito de revisitá-los em consonância com o atual contexto de todos os atores		