Fondo Multilateral de Inversiones
Miembro del Grupo BID

REPORTE DE ESTADO DEL PROYECTO

JULIO 2011 - DICIEMBRE 2011

SECCIÓN 1: SÍNTESIS DEL PROYECTO

NOMBRE DEL PROYECTO: Fortalecimiento del Fundo Comunitario Verde Vida

Nro. Proyecto: BR-M1085 - Nro. Operación: ATN/ME-11760-BR

Propósito: Incrementar a participação comunitária através do apoio técnico e financeiro aos empreendimentos socioambientais e econômicos na região; promover o fortalecimento do Fórum Permanente da Bacia do Rio Aribiri (Fórum) e estimular ações de educação ambiental, em especial no que se refere à destinação adequada de resíduos.

País Administrador	País Beneficiario	Grupo	Subgrupo
BRASIL	BRASIL	WSD - Desarrollo de habilidades laborales	YENT - Desarrollo de la empresarialidad

Agencia Ejecutora: Fundação Otacílio Coser

Líder equipo de diseño: Schweizer, Luciano
Líder equipo de supervisión: Schweizer, Luciano

CRONOLOGÍA DE EVENTOS

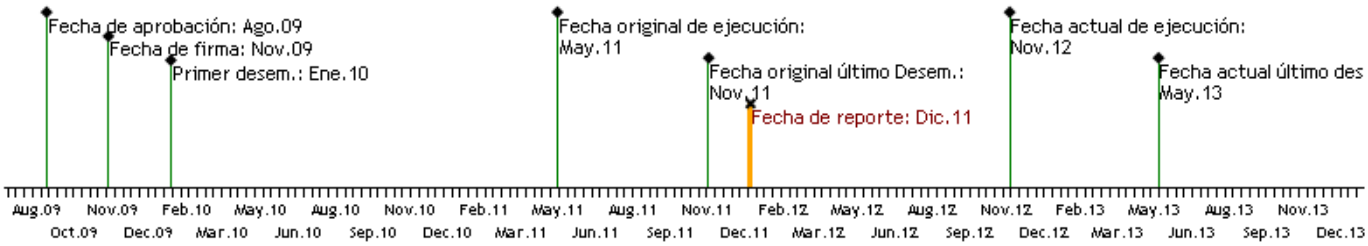

RECURSOS

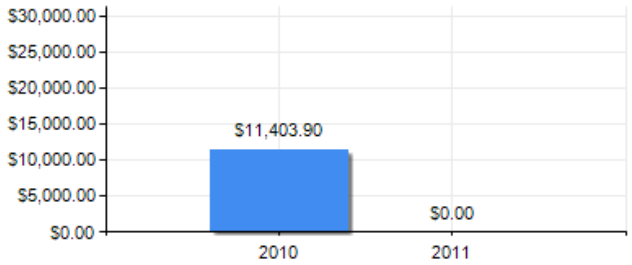

PUNTAJE DE DESEMPEÑO

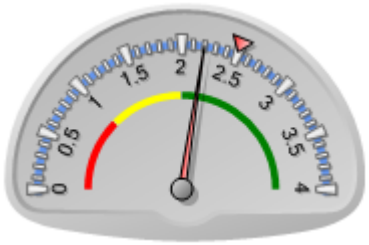

Puntaje actual: Satisfactorio: 2.2
Promedio FOMIN: 2.495

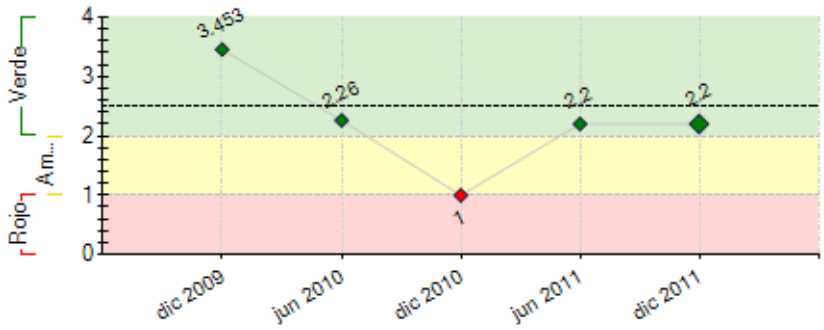

----- Promedio desempeño FOMIN

RIESGOS EXTERNOS

CAPACIDAD INSTITUCIONAL

	Riesgo
Administración Financiera:	Bajo
Adquisiciones:	Bajo
Capacidad Técnica:	Bajo

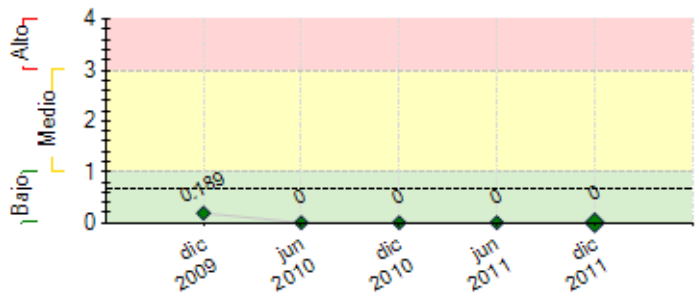

---- Promedio de riesgo FOMIN: 0.673

SECCIÓN 2: DESEMPEÑO

Resumen del desempeño del proyecto desde el inicio

O processo de atualização do projeto, e a busca de parcerias que foi estabelecido na Região, (LOG-IN) e a Fundação Otacilio Coser, percebeu o potencial de investidores locais, de forma que possamos fortalecer a região com estimulos de ações locais que respondam aos desafios identificados e atualizados.

A partir da primeira oficina realizada na Região da Bacia do Rio Aribiri e o retorno dos atores locais que participaram da oficina, estabeleceu-se que se realizaria um projeto Piloto no bairro Dom João Batista, e que a partir deste movimento entre a comunidade local e os parceiros investidores, foram realizadas algumas reuniões com as lideranças comunitárias do Bairro Dom João Batista, para resgatarmos as histórias dos moradores, sugerido fazer entrevistas com os moradores.

Mas em agosto os traficantes decretam toque de recolher no bairro Dom João Batista, ruas desertas, lojas fechadas, polícia pelas ruas. Trezentos alunos de uma escola de ensino fundamental ficaram sem aula, desta forma inviabilizando as mesmas realizarem as entrevistas.

Foram realizadas algumas reuniões com as principais lideranças comunitárias neste período para alinharmos quais seriam os encaminhamentos.

Para o ano de 2012, além do fortalecermos o trabalho já iniciado, criaremos o fundo comunitário da região, além disso incrementaremos a interlocução deste projeto com o Programa de Educação Voluntária.

Comentarios del líder de Equipo de Supervisión

De acuerdo con los comentarios de la Agencia Ejecutora

Resumen del desempeño del proyecto en los últimos seis meses

Identificação e estreitamento da relação com outras empresas locais, no que se refere ao apoio ao projeto;
Realização de duas oficinas (uma em abril e a outra em agosto/2011) - Meu Papel na Comunidade, na Região.
Iniciação desenvolvida da região para o fortalecimento de lideranças juvenis.

Pontos desafiadores:
- Processo de mobilização das comunidades;
- Baixa representatividade das 22 comunidades do Fórum;
- Visão do Fórum para a Região diverge da proposta deste projeto.

Comentarios del líder de Equipo de Supervisión

De acuerdo con los comentarios de la Agencia Ejecutora

SECCIÓN 3: INDICADORES E HITOS

		Indicadores	Línea de base	Intermedio 1	Intermedio 2	Intermedio 3	Planeado	Logrado	Estado
Propósito: Incrementar a participação comunitária através do apoio técnico e financeiro aos empreendimentos socioambientais e econômicos na região; promover o fortalecimento do Fórum Permanente da Bacia do Rio Aribiri (Fórum) e estimular ações de educação ambiental, em especial no que se refere à destinação adequada de resíduos.	**P.I1**	Número de empreendimentos socioambientais e econômicos na região da Bacia do Rio Aribiri que ampliaram sua capacidade de geração de trabalho e renda.	0 Nov 2009				10 Nov 2010	0 Abr 2010	
	P.I2	Número de toneladas de resíduos coletados por mês.	1 Nov 2009				3 Nov 2010	0 Abr 2010	

Componente 1: Assistência técnica aos empreendimentos econômicos, socioambientais e à comissão gestora do Fórum **Peso:** 60% **Clasificación:** Muy Insatisfactorio	**C1.I1**	Número de empreendedores(as) Socio-ambientais assessorados(as)	0	0 Nov 2009	5 Nov 2010		10 May 2011	0 Feb 2011	Atrasado
	C1.I2	Número de instituições contratada para capacitação e assessoramento aos empreendimentos socioambientais, econômicos e a comissão gestora do Fórum,	0	0 Nov 2009			1 May 2010	0 Feb 2011	Atrasado
	C1.I3	Número de empreendedores(as) capacitados(as) no tema de consumo responsável e de tecnologias limpas	0	0 Nov 2009	5 Nov 2010		10 May 2011	0 Feb 2011	Atrasado
	C1.I4	Número de campanhas de sensibilização para a destinação adequada de resíduos	0	0 Nov 2009			1 Nov 2010	0 Feb 2011	Atrasado

C1.I5	Número de relatórios de acompanhamento dos empreendimentos socioambientais e econômicos aprovados pelo Comitê de avaliação e seleção de projetos e também da Comissão de Gestora do Fórum.	0	0 Nov 2009	5 Nov 2010		10 May 2011	0 Feb 2011	Atrasado

Componente 2: Promoção e comercialização

Peso: 40%

Clasificación: Muy Insatisfactorio

C2.I1	Número de mapas de consumo (avaliação de mercado) e produção realizados para orientar a ampliação e intensificação dos espaços e processos de comercialização.	0	0 Nov 2009			1 Nov 2010	0 Feb 2011	Atrasado
C2.I2	Número de pontos de comercialização potencializados e ampliados para os produtos em parceria com a Rede Vila Velhense de Economia Solidária (REVIVESOL)que tem como objetivo difundir o conceito e a prática de Economia Solidária no município.	0	0 Nov 2009			1 Nov 2010	0 Feb 2011	Atrasado

	Hitos	Planeado	Fecha de cumplimiento	Logrado	Fecha alcanzada	Estado
H0	Equipamentos adquiridos (2 computadores e um GPS)	3	Mar 2010	3	May 2010	Logrado tarde
H1	Condiciones previas	4	May 2010	4	Dic 2010	Logrado tarde
H2	Aumento percentual da Coleta e Venda de óleo de Fritura	50	Nov 2010	0	Feb 2011	No Logrado
H3	Número de projetos socioambientais acompanhados	30	Nov 2010	0	Feb 2011	No Logrado

FACTORES CRÍTICOS QUE HAN AFECTADO EL DESEMPEÑO

[No se reportaron factores para este período]

SECCIÓN 4: RIESGOS

RIESGOS MÁS RELEVANTES QUE PUEDEN AFECTAR EL DESEMPEÑO FUTURO

	Nivel	Acción de mitigación	Responsable
1. Velocidade de absorção de conteúdos propostos pelos empreendedores é supera os prazos disponíveis do projeto.	Bajo	Criar programa de intensificação e priorização de aprendizagem de caráter contínuo.	Coordinador del Proyecto
2. Estratégias locais e próprias criadas para a captação de recursos e escoamento dos produtos se demonstram insuficientes para garantir a sustentabilidade da iniciativa.	Bajo	Identificação e desenvolvimento de planos alternativos para garantir a sustentabilidade da iniciativa.	Coordinador del Proyecto
3. Espaços de comercialização não garantem o afluxo de consumidores.	Bajo	Criar estratégia de comercialização itinerante para acessar mercados com maior potencial.	Coordinador del Proyecto
4. Identificação dos novos produtos com pouco diferencial competitivo..	Bajo	Estabelecimento de parceirias com instituições técnicas e especializadas.	Coordinador del Proyecto
5. Design e embalagens pouco atrativas	Bajo	Estabelecer contato com centros técnicos especializados para promover parceirias.	Coordinador del Proyecto

NIVEL DE RIESGO DEL PROYECTO: Bajo **NÚMERO TOTAL DE RIESGOS:** 10 **RIESGOS VIGENTES:** 10 **RIESGOS NO VIGENTES:** 0 **RIESGOS MITIGADOS:** 0

SECCIÓN 5: SOSTENIBILIDAD

Probabilidad de que exista sostenibilidad después de terminado el proyecto: PP - Poco Probable

FACTORES CRÍTICOS QUE PUEDEN AFECTAR LA SOSTENIBILIDAD DEL PROYECTO

Factor	Comentarios
[X] Falta de capacidad organizacional, gerencial y de gestión financiera para **continuar** y sustentar el programa una vez terminada la fase de ejecución	Considerando as dificuldades de colocar o projeto em execução, é razoável supor que a mesma dificuldade ocorrerá para garantir a sustentabilidade do Programa.

Acciones realizadas o a ser implementadas relativas a la sostenibilidad:

- Investimento em parceria com organizações e empresas locais;
- Interlocução com outras ações que complementam e fortalecem os objetivos e propósito deste projeto.

SECCIÓN 6: LECCIONES PRÁCTICAS

	Relativa a	Autor
1. Conforme expresso no doc.044/2010, estamos em processo revisão do projeto, por esta razão alguns objetivos especificos serão alterados. Estamos trabalhando no redesenho do projeto.	Design	Luciene, Luciene Sena