Fondo Multilateral de Inversiones
Miembro del Grupo BID

REPORTE DE ESTADO DEL PROYECTO

ENERO 2011 - JUNIO 2011

SECCIÓN 1: SÍNTESIS DEL PROYECTO

NOMBRE DEL PROYECTO: Fortalecimiento del Fundo Comunitario Verde Vida

Nro. Proyecto: BR-M1085 - Nro. Operación: ATN/ME-11760-BR

Propósito: Incrementar a participação comunitária através do apoio técnico e financeiro aos empreendimentos socioambientais e econômicos na região; promover o fortalecimento do Fórum Permanente da Bacia do Rio Aribiri (Fórum) e estimular ações de educação ambiental, em especial no que se refere à destinação adequada de resíduos.

País Administrador	País Beneficiario	Grupo	Subgrupo
BRASIL	BRASIL	WSD - Desarrollo de habilidades laborales	YENT - Desarrollo de la empresarialidad

Agencia Ejecutora: Fundação Otacílio Coser

Líder equipo de diseño: Schweizer, Luciano
Líder equipo de supervisión: Schweizer, Luciano

CRONOLOGÍA DE EVENTOS

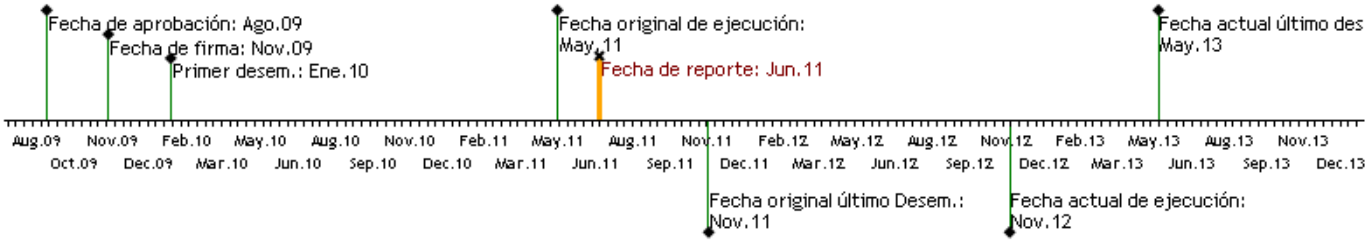

RECURSOS

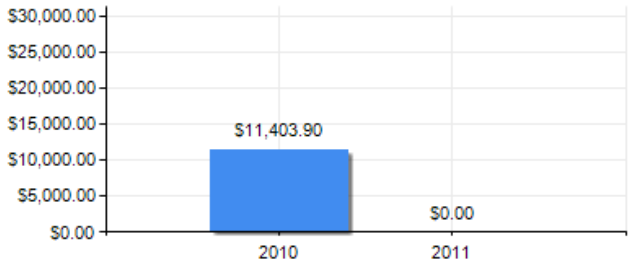

PUNTAJE DE DESEMPEÑO

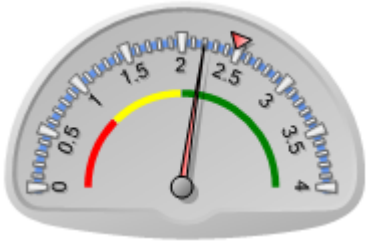

Puntaje actual: Satisfactorio: 2.2
Promedio FOMIN: 2.479

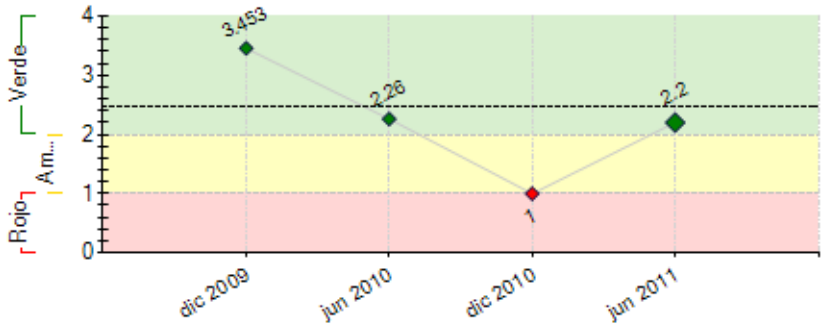

----- Promedio desempeño FOMIN

RIESGOS EXTERNOS

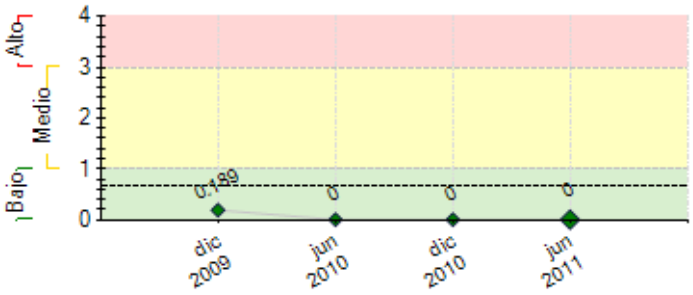

CAPACIDAD INSTITUCIONAL

	Riesgo
Administración Financiera:	Bajo
Adquisiciones:	Bajo
Capacidad Técnica:	Bajo

---- Promedio de riesgo FOMIN: 0.687	

SECCIÓN 2: DESEMPEÑO

Resumen del desempeño del proyecto desde el inicio

Enquanto aguardavámos do retorno da análise da documentação para contratação da consultoria incrementamos o processo de atualização do projeto, bem como, a busca de novas parcerias locais, tanto institucionais quanto de investidores.Finalizamos este processo com mais uma empresa parceira (LogIN) e com um explícito apoio do Instituto Estadual de Meio Ambiente e Recursos Hidricos (IEMA) às ações empreendidas na Região da Bacia do Rio Aribiri. Há potencial e estamos investindo no sentido de ampliar a parceria com outras empresas.Neste sentido, já com o apois da consultoria aprovada pelo BID reforçaremos especialmente os aspetos técnicos do projeto, bem como, estimulo de ações locais que respondam aos desafios identicados e atualizados.
Em 2012, além de fortarlecermos o trabalho já iniciados, criaremos o fundo comunitário na região. Além disso, incrementaremos a interlocução deste projeto com o Programa de Educação Voluntária.
As ações mais criticas são as relatadas no relatório anterior, as quais são referenciam o doc 044/2010. No entanto, neste semestre conseguimos atuar de forma a mitigar um pouco mais os maiores desafios.

Comentarios del líder de Equipo de Supervisión

De acuerdo con los comentarios de la Agencia Ejecutora

Resumen del desempeño del proyecto en los últimos seis meses

Ao longo dos últimos 06 meses os principais avanços foram:
- aprovação da consultoria técnica junto ao BID, a qual nos assessorá no desenvolvimento do programa e iniciarmos o trabalho com a mesma;
-Inicio do trabalho com a referida consultoria;
-Estreitamento da relação com outras empresas locais,no que se refere ao apoia ao projeto;
-Realização de duas oficinas - Meu Papel na Comunidade, na Região. Registro que uma oficina aconteceu em abril e a segunda aconteceu em agosto de 2011.
-Identificação do potencial para novas parcerias com empresas e outras organizações locais;
-Iniciativa desenvolvida na região para fortalecimento de lideranças juvenis. Trata-se de um outro projeto desenvolvido pela Fundação na Região que bem se comunica com as ações deste projeto.

Os pontos mais desafiadores foram:
- O processo de mobilização das comunidades locais;
- Baixa representatividade das 22 comunidades no Fórum;
- Visão do Fórum para a Região diverge da proposta deste projeto.

Comentarios del líder de Equipo de Supervisión

De acuerdo con los comentarios de la Agencia Ejecutora

SECCIÓN 3: INDICADORES E HITOS

		Indicadores	Línea de base	Intermedio 1	Intermedio 2	Intermedio 3	Planeado	Logrado	Estado
Propósito: Incrementar a participação comunitária através do apoio técnico e financeiro aos empreendimentos socioambientais e econômicos na região; promover o fortalecimento do Fórum Permanente da Bacia do Rio Aribiri (Fórum) e estimular ações de educação ambiental, em especial no que se refere à destinação adequada de resíduos.	**P.I1**	Número de empreendimentos socioambientais e econômicos na região da Bacia do Rio Aribiri que ampliaram sua capacidade de geração de trabalho e renda.	0 Nov 2009				10 Nov 2010	0 Abr 2010	
	P.I2	Número de toneladas de resíduos coletados por mês.	1 Nov 2009				3 Nov 2010	0 Abr 2010	
Componente 1: Assistência técnica aos empreendimentos econômicos, socioambientais e à comissão gestora do Fórum **Peso:** 60% **Clasificación:** Muy Insatisfactorio	**C1.I1**	Número de empreendedores(as) Socio-ambientais assessorados(as)	0	0 Nov 2009	5 Nov 2010		10 May 2011	0 Feb 2011	Atrasado
	C1.I2	Número de instituições contratada para capacitação e assessoramento aos empreendimentos socioambientais, econômicos e a comissão gestora do Fórum,	0	0 Nov 2009			1 May 2010	0 Feb 2011	Atrasado
	C1.I3	Número de empreendedores(as) capacitados(as) no tema de consumo responsável e de tecnologias limpas	0	0 Nov 2009	5 Nov 2010		10 May 2011	0 Feb 2011	Atrasado
	C1.I4	Número de campanhas de sensibilização para a destinação adequada de resíduos	0	0 Nov 2009			1 Nov 2010	0 Feb 2011	Atrasado
	C1.I5	Número de relatórios de acompanhamento dos empreendimentos socioambientais e econômicos aprovados pelo Comitê de avaliação e seleção de projetos e também da Comissão de Gestora do Fórum.	0	0 Nov 2009	5 Nov 2010		10 May 2011	0 Feb 2011	Atrasado
Componente 2: Promoção e comercialização **Peso:** 40% **Clasificación:** Muy Insatisfactorio	**C2.I1**	Número de mapas de consumo (avaliação de mercado) e produção realizados para orientar a ampliação e intensificação dos espaços e processos de comercialização.	0	0 Nov 2009			1 Nov 2010	0 Feb 2011	Atrasado
	C2.I2	Número de pontos de comercialização potencializados e ampliados para os produtos em parceria com a Rede Vila Velhense de Economia Solidária (REVIVESOL)que tem como objetivo difundir o conceito e a prática de Economia Solidária no município.	0	0 Nov 2009			1 Nov 2010	0 Feb 2011	Atrasado

Hitos	Planeado	Fecha de cumplimiento	Logrado	Fecha alcanzada	Estado

H0	Equipamentos adquiridos (2 computadores e um GPS)	3	Mar 2010	3	May 2010	Logrado tarde
H1	Condiciones previas	4	May 2010	4	Dic 2010	Logrado tarde
H2	Aumento percentual da Coleta e Venda de óleo de Fritura	50	Nov 2010	0	Feb 2011	No Logrado
H3	Número de projetos socioambientais acompanhados	30	Nov 2010	0	Feb 2011	No Logrado

FACTORES CRÍTICOS QUE HAN AFECTADO EL DESEMPEÑO
[No se reportaron factores para este período]

SECCIÓN 4: RIESGOS

RIESGOS MÁS RELEVANTES QUE PUEDEN AFECTAR EL DESEMPEÑO FUTURO

	Nivel	Acción de mitigación	Responsable
1. Velocidade de absorção de conteúdos propostos pelos empreendedores é supera os prazos disponíveis do projeto.	Bajo	Criar programa de intensificação e priorização de aprendizagem de caráter contínuo.	Coordinador del Proyecto
2. Estratégias locais e próprias criadas para a captação de recursos e escoamento dos produtos se demonstram insuficientes para garantir a sustentabilidade da iniciativa.	Bajo	Identificação e desenvolvimento de planos alternativos para garantir a sustentabilidade da iniciativa.	Coordinador del Proyecto
3. Espaços de comercialização não garantem o afluxo de consumidores.	Bajo	Criar estratégia de comercialização itinerante para acessar mercados com maior potencial.	Coordinador del Proyecto
4. Identificação dos novos produtos com pouco diferencial competitivo..	Bajo	Estabelecimento de parceirias com instituições técnicas e especializadas.	Coordinador del Proyecto
5. Design e embalagens pouco atrativas	Bajo	Estabelecer contato com centros técnicos especializados para promover parceirias.	Coordinador del Proyecto

NIVEL DE RIESGO DEL PROYECTO: Bajo **NÚMERO TOTAL DE RIESGOS:** 10 **RIESGOS VIGENTES:** 10 **RIESGOS NO VIGENTES:** 0 **RIESGOS MITIGADOS:** 0

SECCIÓN 5: SOSTENIBILIDAD

Probabilidad de que exista sostenibilidad después de terminado el proyecto: P - Probable

FACTORES CRÍTICOS QUE PUEDEN AFECTAR LA SOSTENIBILIDAD DEL PROYECTO

[No se reportaron factores para este período]

Acciones realizadas o a ser implementadas relativas a la sostenibilidad:

Investimento em parceria com organizações e empresas locais;
Interlocução com outras ações que complementam e fortalecem os objetivos e propósito deste projeto.

SECCIÓN 6: LECCIONES PRÁCTICAS

[No se han agregado lecciones aprendidas todavia.]