

Relatório Resumido

Dados Gerais	Fundos Disponíveis (US\$)	Custo Total e Fonte
Executor: MINISTERIO DE ECONOMIA Y FINANZAS		
Sector: REFORM / MODERNIZATION OF THE STATE-PUBLIC EXPENDITURE MANAGEMENT		
Número da Operação: 2568/OC-PN	Atual: 50.000.000,00	Original BID: 50.000.000,00
Estágio: Approved	Desembolsado: 1.450.259,35	Corrente BID: 50.000.000,00
Tipo Operação: INV - Investimento	% Desembolsado: 2,90	Pari-passu: 91,00
Operação Relacionada: RG-P1442	Saldo: 48.549.740,65	Cofinanciamento/País: 5.000.000,00
Subtipo de Operação: ESP - Specific Investment Operation		Original Estimado: 55.000.000,00
		Período de Amortização (meses): 197

Categoria do impacto social	Reformulação	Validação
Categoria do impacto social: Nenhum	() Os objetivos do projeto foram reformulados?	Validado pelo Chefe de Divisão: 27-sep-2012 Validado pelo Representante do País: 27-sep-2012

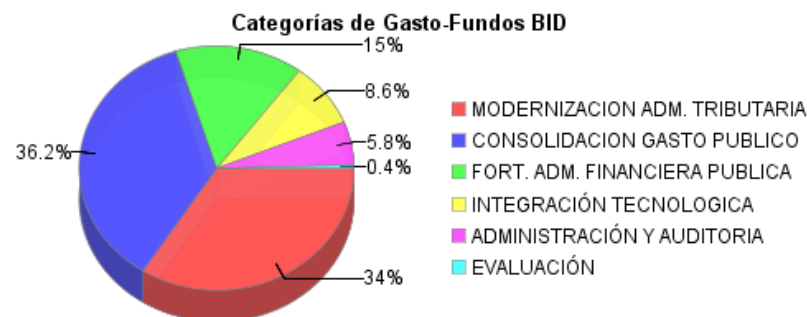
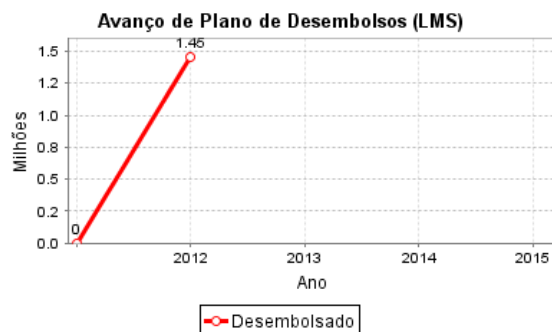
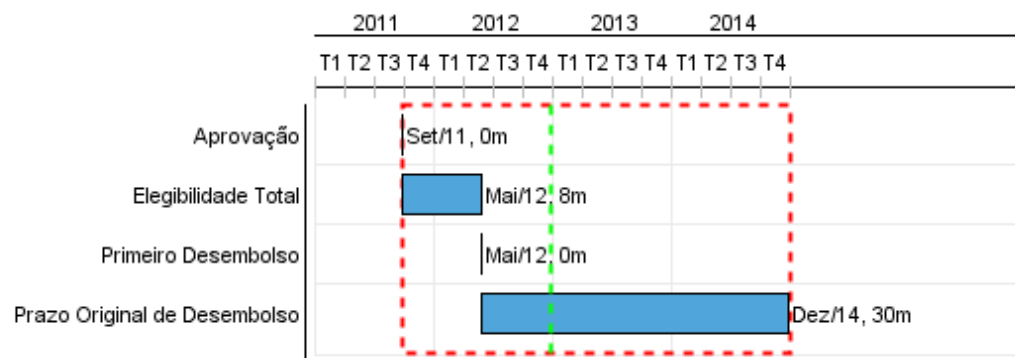

Progresso Acumulado até 2012

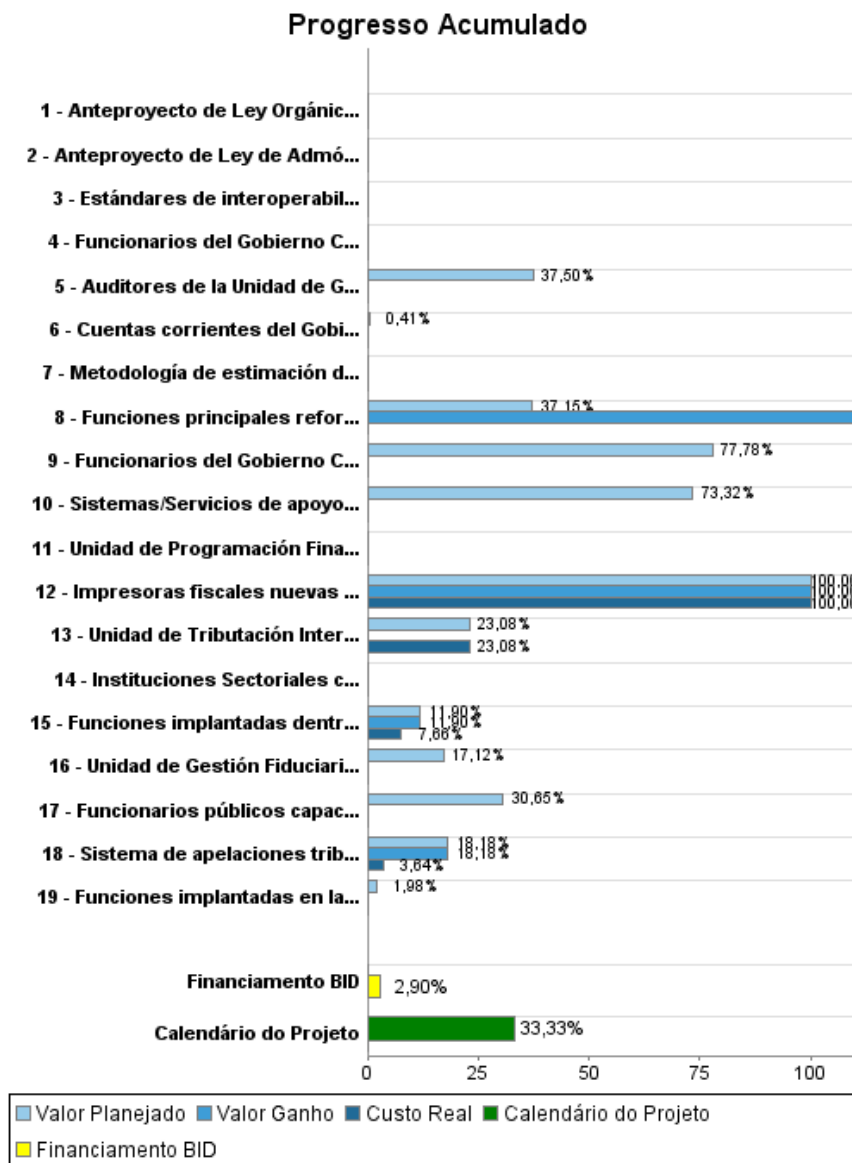

Resultados

Resultado:	Recaudación de la Dirección General de Ingresos (DGI) generada a través de la Unidad de Grandes Contribuyentes.
Suposições:	La economía panameña mantiene una tasa de crecimiento cercana al 6.0%.

Indicador	Unidade Medida	Linha Base	Ano Linha Base		Final do Projeto
Recaudación a través de la Unidad de Grandes Contribuyentes	US\$ millones	393.40	2010	P A	800.00

Resultado:	Recaudación del ITBMS como % del PIB (EBP-PN 2010-2014).
Suposições:	La economía panameña mantiene una tasa de crecimiento cercana al 6.0%.

Indicador	Unidade Medida	Linha Base	Ano Linha Base		Final do Projeto
Recaudación del ITBMS como % del PIB	%	2.00	2009	P A	3.00

Resultado:	Meta anual del presupuesto de inversión pública (gasto de capital) del SPNF ejecutado.
Suposições:	Las tasas de crecimiento de la economía panameña permiten un incremento sostenible de la recaudación impositiva.

Indicador	Unidade Medida	Linha Base	Ano Linha Base		Final do Projeto
Gasto de capital del SPNF ejecutado	%	80.00	2009	P A	95.00

Resultado:	Instituciones del Gobierno Central (GC) que utilizan el SINIP (EBP-PN 2010-2014).
Suposições:	Se mantiene el compromiso del Gobierno de Panamá de adoptar medidas políticas para mejorar y consolidar la política fiscal. la gestión financiera pública y la equidad tributaria, con miras a reforzar la sostenibilidad fiscal de mediano y largo plazo.

Indicador	Unidade Medida	Linha Base	Ano Linha Base		Final do Projeto
Porcentaje de Instituciones del Gobierno Central usuarios del SINIP	%		2010	P A	90.00

Resultado:	Instituciones del Gobierno Central regidas por la CUT.
Suposições:	Se mantiene el compromiso del Gobierno de Panamá de adoptar medidas políticas para mejorar y consolidar la política fiscal. la gestión financiera pública y la equidad tributaria, con miras a reforzar la sostenibilidad fiscal de mediano y largo plazo.

Indicador	Unidade Medida	Linha Base	Ano Linha Base		Final do Projeto
Tasa de instituciones del Gobierno Central regidas pro el CUT.	%		2010	P A	100.00

Resultado:	Instituciones del Gobierno Central que utilizan el SIAFPA en Plataforma Web (SIAFPA-Web).
-------------------	---

Suposições:	Se mantiene el compromiso del Gobierno de Panamá de adoptar medidas políticas para mejorar y consolidar la política fiscal. la gestión financiera pública y la equidad tributaria, con miras a reforzar la sostenibilidad fiscal de mediano y largo plazo.
--------------------	--

Indicador	Unidade Medida	Linha Base	Ano Linha Base		Final do Projeto
Tasa de instituciones del Gobierno Central usuarias del SIAFPA-Web	%		2010	P A	80.00

Resultado:	Sistemas de interconexión informática y de telecomunicaciones del MEF para la AFP integrados.
Suposições:	Se mantiene el compromiso del Gobierno de Panamá de adoptar medidas políticas para mejorar y consolidar la política fiscal. la gestión financiera pública y la equidad tributaria, con miras a reforzar la sostenibilidad fiscal de mediano y largo plazo.

Indicador	Unidade Medida	Linha Base	Ano Linha Base		Final do Projeto
Número de sistemas de interconexión informática y de telecomunicaciones integrados a la AFP.	Sistemas		2010	P A	10.00

Produtos: Progresso Físico e Financeiro Anual 2012

Descrição	Unidade de medida	Físico				Financeiro			
		Planejado	Atual	Unidades Acumuladas	Unidades FDP	Planejado	Atual	Custos Acumulados	Custos FDP
Modernización de la Admón. Tributaria									
Funciones implantadas dentro de la Unidad de Grandes Contribuyentes de la DGI	Funciones	0,50	0,50		4,00	1.966.000,00	1.265.259,00		16.524.000,00
Unidad de Tributación Internacional (UTI) creada y en funcionamiento.	Unidad	0,20			1,00	30.000,00	30.000,00		130.000,00
Impresoras fiscales nuevas en funcionamiento y auditadas.	Impresoras	7.000,00	7.000,00		7.000,00	135.000,00	135.000,00		135.000,00
Metodología de estimación del gasto tributario implantada.	Metodología				1,00				45.000,00
Audidores de la Unidad de Grandes Contribuyentes entrenados en técnicas avanzadas de auditoría corporativa.	Funcionarios	75,00			200,00	493.500,00			1.316.000,00
Sistema de apelaciones tributarias implantado y en funcionamiento.	Sistema	0,10	0,10		1,00	100.000,00	20.000,00		550.000,00
Consolidación de la Gestión del Gasto Público									
Funciones principales reforzadas dentro de la Unidad de Seguimiento y Evaluación (M&E) de las inversiones (SIPMEP).	Funciones	1,00	9,00		4,00	467.000,00			1.257.000,00
Funciones implantadas en la Unidad de Gestión presupuestaria (M&E) de la DIPRENA.	Funciones	0,20			4,00	105.000,00			5.315.500,00
Anteproyecto de Ley Orgánica de Presupuesto elaborado.	Documento				1,00				295.000,00
Instituciones Sectoriales con el Sistema de Indicadores para Seguimiento y Evaluación de sus Programas de Inversión Implantados.	Instituciones				9,00				11.715.000,00
Funcionarios públicos capacitados en geo-referenciamiento, monitoreo y evaluación de programas y proyectos utilizando las herramientas del SINIP y SIPRES-Web.	Personas	300,00			1.000,00	407.000,00			1.328.000,00
Fortalecimiento de la Admón. Financiera Pública									
Cuentas corrientes del Gobierno Central depuradas y automatizadas bajo la CUT.	Cuentas	300,00			6.500,00	21.000,00			5.170.000,00
Funcionarios del Gobierno Central capacitados en gestión financiera y contable.	Personas				500,00				1.607.000,00
Funcionarios del Gobierno Central capacitados en normas internacioanles contables del sector público (NIC-SP)	Personas	300,00			400,00	175.000,00			225.000,00
Anteproyecto de Ley de Admón. Financiera elaborado.	Anteproyecto				1,00				148.000,00

RELATÓRIO DE MONITOREIO DE PROGRESSO

PN-L1066 - Program to Strengthen Fiscal Management
2012 1º período com fechamento em (30-Set-2012)

Banco Interamericano de Desenvolvimento - IDB

Escritório de Planejamento Estratégico e Efetividade no Desenvolvimento
Última Atualização do PMR: 26/09/2012

Descrição	Unidade de medida	Físico				Financeiro			
		Planejado	Atual	Unidades Acumuladas	Unidades FDP	Planejado	Atual	Custos Acumulados	Custos FDP
Unidad de Programación Financiera creada y funcionando planamente en coordinación con 7 direcciones del MEF.	Unidad				1,00				235.400,00
Unidad de Gestión Fiduciaria de Proyectos creada y funcionando.	Unidad	0,20			1,00	148.000,00			864.600,00
Integración Tecnológica									
Estándares de interoperabilidad informática y de telecomunicaciones definidos por la DTI en apoyo a la AFP.	Estándares				10,00				3.733.000,00
Sistemas/Servicios de apoyo informático y de telecomunicaciones que apoyan la AFP en pleno funcionamiento.	Sistemas	7,00			10,00	731.000,00			997.000,00
Administración y Auditoría									
Administración y Auditoría.	N/A					721.100,00			3.200.000,00
Evaluación									
Evaluación Intermedia y Final	N/A								210.000,00
TOTAL						5.499.600,00	1.450.259,00		55.000.500,00