

Informe Resumido

Datos Básicos del Proyecto		Fondos Disponibles (US\$)		Costo total y Fuente	
Agencia Ejecutora (AE):	MINISTERIO DE ECONOMIA Y FINANZAS				
Sector:	REFORM / MODERNIZATION OF THE STATE-PUBLIC EXPENDITURE MANAGEMENT				
Número(s) de Préstamo:	2568/OC-PN	Monto Aprobado Actual:	50.000.000,00	BID Original:	50.000.000,00
Etapas:	Approved	Monto Desembolsado a la fecha:	1.450.259,35	Actual BID:	50.000.000,00
Tipo de Operación:	INV - Inversión	% Desembolsado:	2,90	Pari-passu:	91,00
Operación(es) Relacionada(s):	RG-P1442	Saldo:	48.549.740,65	Co-financiamiento/País:	5.000.000,00
Subtipo de Operación:	ESP - Inversión Específica			Estimado Original:	55.000.000,00
				Periodo de Amortización (meses):	197

Categoría de Impacto Ambiental y Social del Proyecto	Reformulación	Validación
Categoría de Impacto Ambiental y Social del Proyecto: Ninguno	() ¿El objetivo (s) del proyecto fue reformulado?	Validado por el Jefe de División: 27-sep-2012 Validado por Representante de País: 27-sep-2012

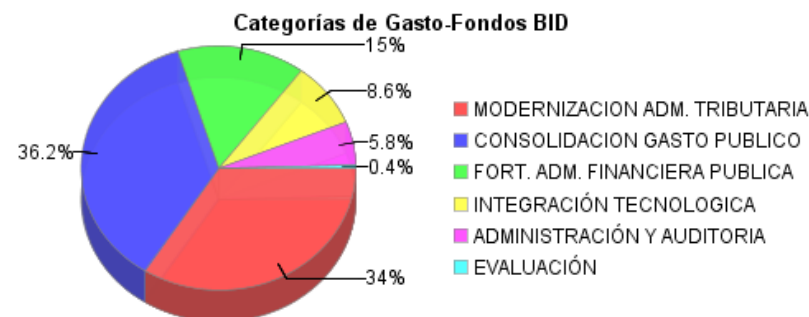
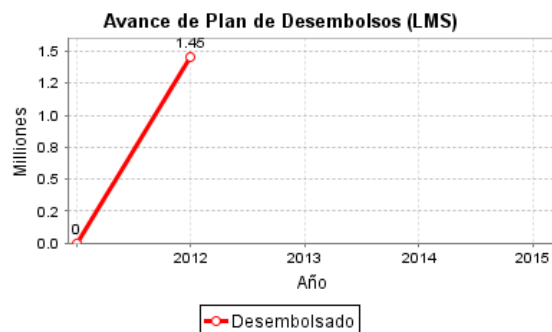
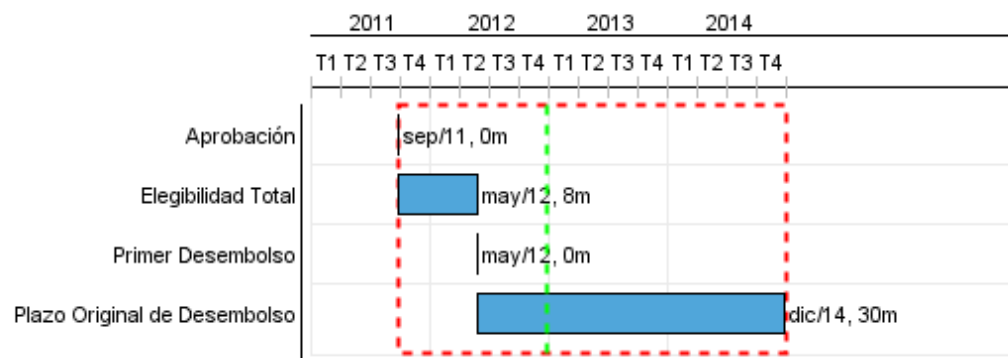

Progreso Acumulado al 2012

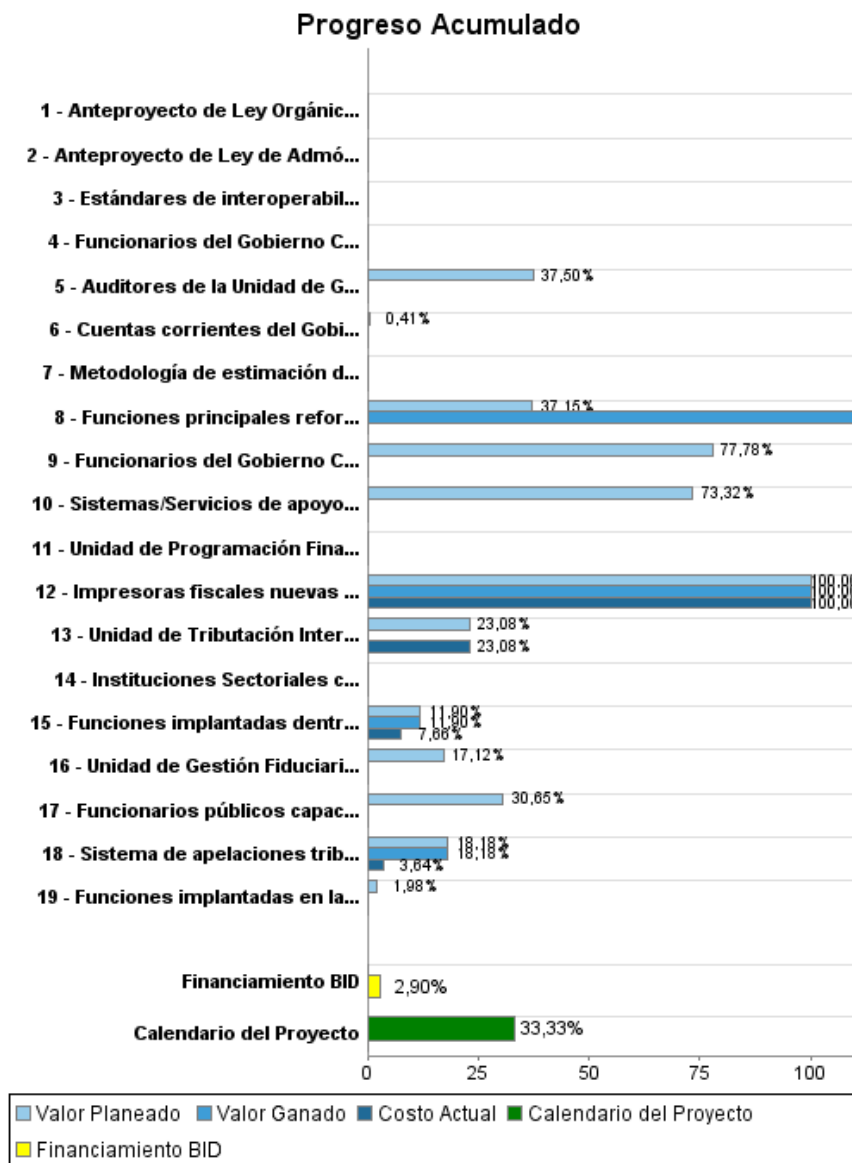

Resultados

Resultado:	Recaudación de la Dirección General de Ingresos (DGI) generada a través de la Unidad de Grandes Contribuyentes.
Supuestos:	La economía panameña mantiene una tasa de crecimiento cercana al 6.0%.

Indicador	Unidad de Medida	Línea de base	Año Línea de base		Fin de Proyecto
Recaudación a través de la Unidad de Grandes Contribuyentes	US\$ millones	393.40	2010	P A	800.00

Resultado:	Recaudación del ITBMS como % del PIB (EBP-PN 2010-2014).
Supuestos:	La economía panameña mantiene una tasa de crecimiento cercana al 6.0%.

Indicador	Unidad de Medida	Línea de base	Año Línea de base		Fin de Proyecto
Recaudación del ITBMS como % del PIB	%	2.00	2009	P A	3.00

Resultado:	Meta anual del presupuesto de inversión pública (gasto de capital) del SPNF ejecutado.
Supuestos:	Las tasas de crecimiento de la economía panameña permiten un incremento sostenible de la recaudación impositiva.

Indicador	Unidad de Medida	Línea de base	Año Línea de base		Fin de Proyecto
Gasto de capital del SPNF ejecutado	%	80.00	2009	P A	95.00

Resultado:	Instituciones del Gobierno Central (GC) que utilizan el SINIP (EBP-PN 2010-2014).
Supuestos:	Se mantiene el compromiso del Gobierno de Panamá de adoptar medidas políticas para mejorar y consolidar la política fiscal. la gestión financiera pública y la equidad tributaria, con miras a reforzar la sostenibilidad fiscal de mediano y largo plazo.

Indicador	Unidad de Medida	Línea de base	Año Línea de base		Fin de Proyecto
Porcentaje de Instituciones del Gobierno Central usuarios del SINIP	%		2010	P A	90.00

Resultado:	Instituciones del Gobierno Central regidas por la CUT.
Supuestos:	Se mantiene el compromiso del Gobierno de Panamá de adoptar medidas políticas para mejorar y consolidar la política fiscal. la gestión financiera pública y la equidad tributaria, con miras a reforzar la sostenibilidad fiscal de mediano y largo plazo.

Indicador	Unidad de Medida	Línea de base	Año Línea de base		Fin de Proyecto
Tasa de instituciones del Gobierno Central regidas pro el CUT.	%		2010	P A	100.00

Resultado:	Instituciones del Gobierno Central que utilizan el SIAFPA en Plataforma Web (SIAFPA-Web).
-------------------	---

INFORME DE SEGUIMIENTO DE PROGRESO

PN-L1066 - Programa de Fortalecimiento de la Gestión Fiscal
2012 1º período con cierre al (30-sep-2012)

Banco Interamericano de Desarrollo - BID

Oficina de Planificación Estratégica y Efectividad en el Desarrollo
Última Actualización del PMR: 26/09/2012

Supuestos:	Se mantiene el compromiso del Gobierno de Panamá de adoptar medidas políticas para mejorar y consolidar la política fiscal. la gestión financiera pública y la equidad tributaria, con miras a reforzar la sostenibilidad fiscal de mediano y largo plazo.
-------------------	--

Indicador	Unidad de Medida	Línea de base	Año Línea de base		Fin de Proyecto
Tasa de instituciones del Gobierno Central usuarias del SIAFPA-Web	%		2010	P A	80.00

Resultado:	Sistemas de interconexión informática y de telecomunicaciones del MEF para la AFP integrados.
Supuestos:	Se mantiene el compromiso del Gobierno de Panamá de adoptar medidas políticas para mejorar y consolidar la política fiscal. la gestión financiera pública y la equidad tributaria, con miras a reforzar la sostenibilidad fiscal de mediano y largo plazo.

Indicador	Unidad de Medida	Línea de base	Año Línea de base		Fin de Proyecto
Número de sistemas de interconexión informática y de telecomunicaciones integrados a la AFP.	Sistemas		2010	P A	10.00

Productos: Progreso Físico y Financiero Anual 2012

Descripción	Unidad de medida	Físico				Financiero			
		Planeado	Actual	Unidades Acumuladas	Unidades FDP	Planeado	Actual	Costos Acumulados	Costos FDP
Modernización de la Admón. Tributaria									
Funciones implantadas dentro de la Unidad de Grandes Contribuyentes de la DGI	Funciones	0,50	0,50		4,00	1.966.000,00	1.265.259,00		16.524.000,00
Unidad de Tributación Internacional (UTI) creada y en funcionamiento.	Unidad	0,20			1,00	30.000,00	30.000,00		130.000,00
Impresoras fiscales nuevas en funcionamiento y auditadas.	Impresoras	7.000,00	7.000,00		7.000,00	135.000,00	135.000,00		135.000,00
Metodología de estimación del gasto tributario implantada.	Metodología				1,00				45.000,00
Audidores de la Unidad de Grandes Contribuyentes entrenados en técnicas avanzadas de auditoría corporativa.	Funcionarios	75,00			200,00	493.500,00			1.316.000,00
Sistema de apelaciones tributarias implantado y en funcionamiento.	Sistema	0,10	0,10		1,00	100.000,00	20.000,00		550.000,00
Consolidación de la Gestión del Gasto Público									
Funciones principales reforzadas dentro de la Unidad de Seguimiento y Evaluación (M&E) de las inversiones (SIPMEP).	Funciones	1,00	9,00		4,00	467.000,00			1.257.000,00
Funciones implantadas en la Unidad de Gestión presupuestaria (M&E) de la DIPRENA.	Funciones	0,20			4,00	105.000,00			5.315.500,00
Anteproyecto de Ley Orgánica de Presupuesto elaborado.	Documento				1,00				295.000,00
Instituciones Sectoriales con el Sistema de Indicadores para Seguimiento y Evaluación de sus Programas de Inversión Implantados.	Instituciones				9,00				11.715.000,00
Funcionarios públicos capacitados en geo-referenciamiento, monitoreo y evaluación de programas y proyectos utilizando las herramientas del SINIP y SIPRES-Web.	Personas	300,00			1.000,00	407.000,00			1.328.000,00
Fortalecimiento de la Admón. Financiera Pública									
Cuentas corrientes del Gobierno Central depuradas y automatizadas bajo la CUT.	Cuentas	300,00			6.500,00	21.000,00			5.170.000,00
Funcionarios del Gobierno Central capacitados en gestión financiera y contable.	Personas				500,00				1.607.000,00
Funcionarios del Gobierno Central capacitados en normas internacioanles contables del sector público (NIC-SP)	Personas	300,00			400,00	175.000,00			225.000,00
Anteproyecto de Ley de Admón. Financiera elaborado.	Anteproyecto				1,00				148.000,00

INFORME DE SEGUIMIENTO DE PROGRESO

PN-L1066 - Programa de Fortalecimiento de la Gestión Fiscal
2012 1º período con cierre al (30-sep-2012)

Banco Interamericano de Desarrollo - BID

Oficina de Planificación Estratégica y Efectividad en el Desarrollo
Última Actualización del PMR: 26/09/2012

Descripción	Unidad de medida	Físico				Financiero			
		Planeado	Actual	Unidades Acumuladas	Unidades FDP	Planeado	Actual	Costos Acumulados	Costos FDP
Unidad de Programación Financiera creada y funcionando planamente en coordinación con 7 direcciones del MEF.	Unidad				1,00				235.400,00
Unidad de Gestión Fiduciaria de Proyectos creada y funcionando.	Unidad	0,20			1,00	148.000,00			864.600,00
Integración Tecnológica									
Estándares de interoperabilidad informática y de telecomunicaciones definidos por la DTI en apoyo a la AFP.	Estándares				10,00				3.733.000,00
Sistemas/Servicios de apoyo informático y de telecomunicaciones que apoyan la AFP en pleno funcionamiento.	Sistemas	7,00			10,00	731.000,00			997.000,00
Administración y Auditoría									
Administración y Auditoría.	N/A					721.100,00			3.200.000,00
Evaluación									
Evaluación Intermedia y Final	N/A								210.000,00
TOTAL						5.499.600,00	1.450.259,00		55.000.500,00