

Informe Resumido

Datos Básicos del Proyecto

Agencia Ejecutora (AE): MINISTERIO DE ECONOMIA Y FINANZAS
Sector: REFORM / MODERNIZATION OF THE STATE-PUBLIC EXPENDITURE MANAGEMENT
Número(s) de Préstamo: 2568/OC-PN
Etapas: Approved
Tipo de Operación: INV - Inversión
Operación(es) Relacionada(s): RG-P1442
Subtipo de Operación: ESP - Inversión Específica

Fondos Disponibles (US\$)

Monto Aprobado Actual: 50.000.000,00
Monto Desembolsado a la fecha: 4.646.181,45
% Desembolsado: 9,29
Saldo: 45.353.818,55

Costo total y Fuente

BID Original: 50.000.000,00
Actual BID: 50.000.000,00
Pari-passu: 91,00
Co-financiamiento/País: 5.000.000,00
Estimado Original: 55.000.000,00
Período de Amortización (meses): 197

Categoría de Impacto Ambiental y Social del Proyecto

Categoría de Impacto Ambiental y Social del Proyecto: Ninguno

Reformulación

() ¿El objetivo (s) del proyecto fue reformulado?

Validación

Validado por el Jefe de División: 21-mar-2013
Validado por Representante de País: 11-abr-2013

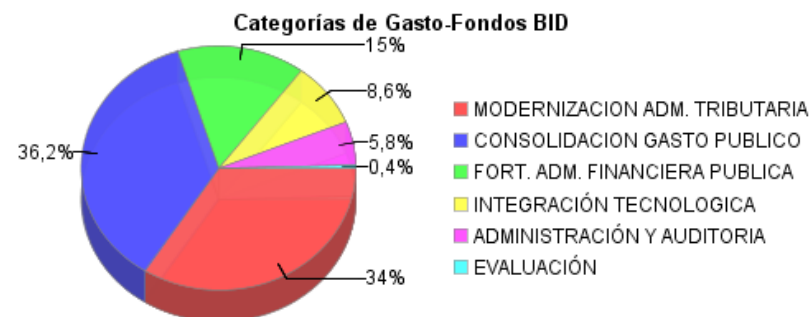
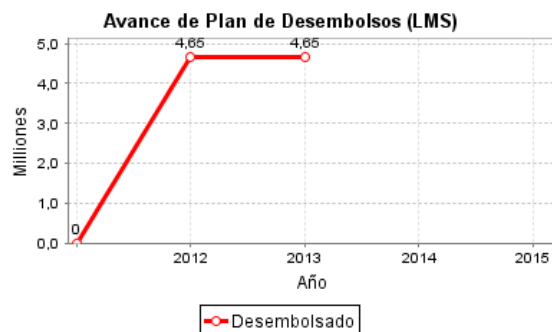
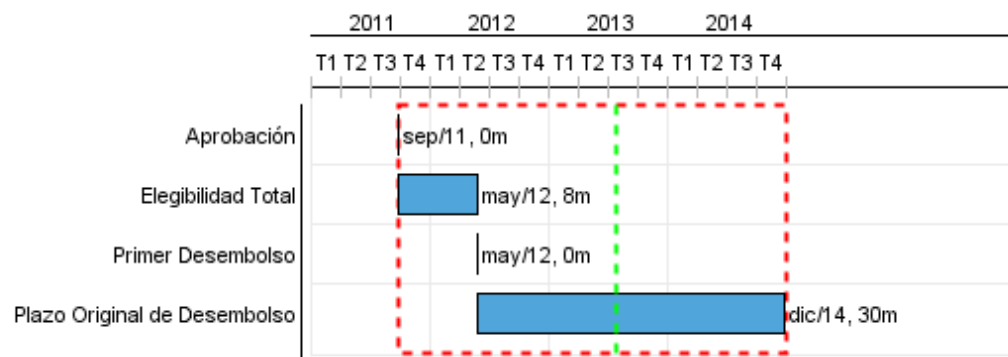

Progreso Acumulado al 2012



Resultados

| | |
|-------------------|---|
| Resultado: | Recaudación de la Dirección General de Ingresos (DGI) generada a través de la Unidad de Grandes Contribuyentes. |
| Supuestos: | La economía panameña mantiene una tasa de crecimiento cercana al 6.0%. |

| Indicador | Unidad de Medida | Línea de base | Año Línea de base | | Fin de Proyecto |
|---|------------------|---------------|-------------------|--------|-----------------|
| Recaudación a través de la Unidad de Grandes Contribuyentes | US\$ millones | 393,40 | 2010 | P A | 800,00 |

| | |
|-------------------|--|
| Resultado: | Recaudación del ITBMS como % del PIB (EBP-PN 2010-2014). |
| Supuestos: | La economía panameña mantiene una tasa de crecimiento cercana al 6.0%. |

| Indicador | Unidad de Medida | Línea de base | Año Línea de base | | Fin de Proyecto |
|--------------------------------------|------------------|---------------|-------------------|--------|-----------------|
| Recaudación del ITBMS como % del PIB | % | 2,00 | 2009 | P A | 3,00 |

| | |
|-------------------|--|
| Resultado: | Meta anual del presupuesto de inversión pública (gasto de capital) del SPNF ejecutado. |
| Supuestos: | Las tasas de crecimiento de la economía panameña permiten un incremento sostenible de la recaudación impositiva. |

| Indicador | Unidad de Medida | Línea de base | Año Línea de base | | Fin de Proyecto |
|-------------------------------------|------------------|---------------|-------------------|--------|-----------------|
| Gasto de capital del SPNF ejecutado | % | 80,00 | 2009 | P A | 95,00 |

| | |
|-------------------|--|
| Resultado: | Instituciones del Gobierno Central (GC) que utilizan el SINIP (EBP-PN 2010-2014). |
| Supuestos: | Se mantiene el compromiso del Gobierno de Panamá de adoptar medidas políticas para mejorar y consolidar la política fiscal. la gestión financiera pública y la equidad tributaria, con miras a reforzar la sostenibilidad fiscal de mediano y largo plazo. |

| Indicador | Unidad de Medida | Línea de base | Año Línea de base | | Fin de Proyecto |
|---|------------------|---------------|-------------------|--------|-----------------|
| Porcentaje de Instituciones del Gobierno Central usuarios del SINIP | % | | 2010 | P A | 90,00 |

| | |
|-------------------|--|
| Resultado: | Instituciones del Gobierno Central regidas por la CUT. |
| Supuestos: | Se mantiene el compromiso del Gobierno de Panamá de adoptar medidas políticas para mejorar y consolidar la política fiscal. la gestión financiera pública y la equidad tributaria, con miras a reforzar la sostenibilidad fiscal de mediano y largo plazo. |

| Indicador | Unidad de Medida | Línea de base | Año Línea de base | | Fin de Proyecto |
|--|------------------|---------------|-------------------|--------|-----------------|
| Tasa de instituciones del Gobierno Central regidas pro el CUT. | % | | 2010 | P A | 100,00 |

| | |
|-------------------|---|
| Resultado: | Instituciones del Gobierno Central que utilizan el SIAFPA en Plataforma Web (SIAFPA-Web). |
|-------------------|---|

INFORME DE SEGUIMIENTO DE PROGRESO

PN-L1066 - Programa de Fortalecimiento de la Gestión Fiscal
2012 2º período con cierre al (7-may-2013)

Banco Interamericano de Desarrollo - BID

Oficina de Planificación Estratégica y Efectividad en el Desarrollo
Última Actualización del PMR: 14/03/2013

| | |
|-------------------|--|
| Supuestos: | Se mantiene el compromiso del Gobierno de Panamá de adoptar medidas políticas para mejorar y consolidar la política fiscal. la gestión financiera pública y la equidad tributaria, con miras a reforzar la sostenibilidad fiscal de mediano y largo plazo. |
|-------------------|--|

| Indicador | Unidad de Medida | Línea de base | Año Línea de base | | Fin de Proyecto |
|--|------------------|---------------|-------------------|--------|-----------------|
| Tasa de instituciones del Gobierno Central usuarias del SIAFPA-Web | % | | 2010 | P A | 80,00 |

| | |
|-------------------|--|
| Resultado: | Sistemas de interconexión informática y de telecomunicaciones del MEF para la AFP integrados. |
| Supuestos: | Se mantiene el compromiso del Gobierno de Panamá de adoptar medidas políticas para mejorar y consolidar la política fiscal. la gestión financiera pública y la equidad tributaria, con miras a reforzar la sostenibilidad fiscal de mediano y largo plazo. |

| Indicador | Unidad de Medida | Línea de base | Año Línea de base | | Fin de Proyecto |
|--|------------------|---------------|-------------------|--------|-----------------|
| Número de sistemas de interconexión informática y de telecomunicaciones integrados a la AFP. | Sistemas | | 2010 | P A | 10,00 |

Productos: Progreso Físico y Financiero Anual 2012

| Descripción | Unidad de medida | Físico | | | | Financiero | | | |
|--|------------------|----------|----------|---------------------|--------------|--------------|--------------|-------------------|---------------|
| | | Planeado | Actual | Unidades Acumuladas | Unidades FDP | Planeado | Actual | Costos Acumulados | Costos FDP |
| Modernización de la Admón. Tributaria | | | | | | | | | |
| Funciones implantadas dentro de la Unidad de Grandes Contribuyentes de la DGI | Funciones | 0,50 | 0,90 | | 4,00 | 1.966.000,00 | 3.373.000,00 | | 16.524.000,00 |
| Unidad de Tributación Internacional (UTI) creada y en funcionamiento. | Unidad | 0,20 | 0,20 | | 1,00 | 30.000,00 | 30.000,00 | | 130.000,00 |
| Impresoras fiscales nuevas en funcionamiento y auditadas. | Impresoras | 7.000,00 | 6.487,00 | | 7.000,00 | 135.000,00 | 125.000,00 | | 135.000,00 |
| Metodología de estimación del gasto tributario implantada. | Metodología | | | | 1,00 | | | | 45.000,00 |
| Audidores de la Unidad de Grandes Contribuyentes entrenados en técnicas avanzadas de auditoría corporativa. | Funcionarios | 75,00 | 60,00 | | 200,00 | 493.500,00 | 380.000,00 | | 1.316.000,00 |
| Sistema de apelaciones tributarias implantado y en funcionamiento. | Sistema | 0,10 | 0,03 | | 1,00 | 100.000,00 | 25.000,00 | | 550.000,00 |
| Consolidación de la Gestión del Gasto Público | | | | | | | | | |
| Funciones principales reforzadas dentro de la Unidad de Seguimiento y Evaluación (M&E) de las inversiones (SIPMEP). | Funciones | 1,00 | | | 4,00 | 467.000,00 | | | 1.257.000,00 |
| Funciones implantadas en la Unidad de Gestión presupuestaria (M&E) de la DIPRENA. | Funciones | 0,20 | | | 4,00 | 105.000,00 | 20.000,00 | | 5.315.500,00 |
| Anteproyecto de Ley Orgánica de Presupuesto elaborado. | Documento | | | | 1,00 | | | | 295.000,00 |
| Instituciones Sectoriales con el Sistema de Indicadores para Seguimiento y Evaluación de sus Programas de Inversión Implantados. | Instituciones | | | | 5,00 | | | | 11.715.000,00 |
| Funcionarios públicos capacitados en geo-referenciamiento, monitoreo y evaluación de programas y proyectos utilizando las herramientas del SINIP y SIPRES-Web. | Personas | 300,00 | | | 500,00 | 407.000,00 | | | 1.328.000,00 |
| Fortalecimiento de la Admón. Financiera Pública | | | | | | | | | |
| Cuentas corrientes del Gobierno Central depuradas y automatizadas bajo la CUT. | Cuentas | 300,00 | | | 6.500,00 | 21.000,00 | | | 5.170.000,00 |
| Funcionarios del Gobierno Central capacitados en gestión financiera y contable. | Personas | | | | 300,00 | | | | 1.207.000,00 |
| Funcionarios del Gobierno Central capacitados en normas internacioanles contables del sector público (NIC-SP) | Personas | 300,00 | 2,00 | | 300,00 | 175.000,00 | 6.375,00 | | 225.000,00 |
| Anteproyecto de Ley de Admón. Financiera elaborado. | Anteproyecto | | | | 1,00 | | | | 148.000,00 |

INFORME DE SEGUIMIENTO DE PROGRESO

PN-L1066 - Programa de Fortalecimiento de la Gestión Fiscal
2012 2º período con cierre al (7-may-2013)

Banco Interamericano de Desarrollo - BID

Oficina de Planificación Estratégica y Efectividad en el Desarrollo
Última Actualización del PMR: 14/03/2013

| Descripción | Unidad de medida | Físico | | | | Financiero | | | |
|--|------------------|----------|--------|---------------------|--------------|---------------------|---------------------|-------------------|----------------------|
| | | Planeado | Actual | Unidades Acumuladas | Unidades FDP | Planeado | Actual | Costos Acumulados | Costos FDP |
| Unidad de Programación Financiera creada y funcionando planamente en coordinación con 7 direcciones del MEF. | Unidad | | | | 1,00 | | | | 235.400,00 |
| Unidad de Gestión Fiduciaria de Proyectos creada y funcionando. | Unidad | 0,20 | | | 1,00 | 148.000,00 | | | 864.600,00 |
| Base de datos del SIAFPA-Web implantada. | Base de datos | | | | 1,00 | | | | 400.000,00 |
| Integración Tecnológica | | | | | | | | | |
| Estándares de interoperabilidad informática y de telecomunicaciones definidos por la DTI en apoyo a la AFP. | Estándares | | | | 10,00 | | | | 3.733.000,00 |
| Sistemas/Servicios de apoyo informático y de telecomunicaciones que apoyan la AFP en pleno funcionamiento. | Sistemas | 7,00 | 3,00 | | 10,00 | 731.000,00 | 442.285,00 | | 997.000,00 |
| Administración y Auditoría | | | | | | | | | |
| Administración y Auditoría. | N/A | | | | | 721.100,00 | 306.000,00 | | 3.200.000,00 |
| Evaluación | | | | | | | | | |
| Evaluación Intermedia y Final | N/A | | | | | | | | 210.000,00 |
| TOTAL | | | | | | 5.499.600,00 | 4.707.660,00 | | 55.000.500,00 |