Fondo Multilateral de Inversiones
Miembro del Grupo BID

REPORTE DE ESTADO DEL PROYECTO

ENERO 2011 - JUNIO 2011

SECCIÓN 1: SÍNTESIS DEL PROYECTO

NOMBRE DEL PROYECTO: Inclusión económica y social de jóvenes Carentes en el norte de la zona de Natal

Nro. Proyecto: BR-M1087 - Nro. Operación: ATN/ME-11762-BR

Propósito: Promover a inserção de jovens da zona norte de Natal/RN no mercado de trabalho, com elevação da sua qualificação profissional através de estágio/implantação, e/ou ampliação do próprio negócio.

País Administrador	País Beneficiario	Grupo	Subgrupo
BRASIL	BRASIL	MIC - Desarrollo de la microempresa	BDEM - Servicios para el desarrollo de la microempresa

Agencia Ejecutora: Centro de Apoio aos Microempreeendedores

Líder equipo de diseño: Schweizer, Luciano
Líder equipo de supervisión: Schweizer, Luciano

CRONOLOGÍA DE EVENTOS

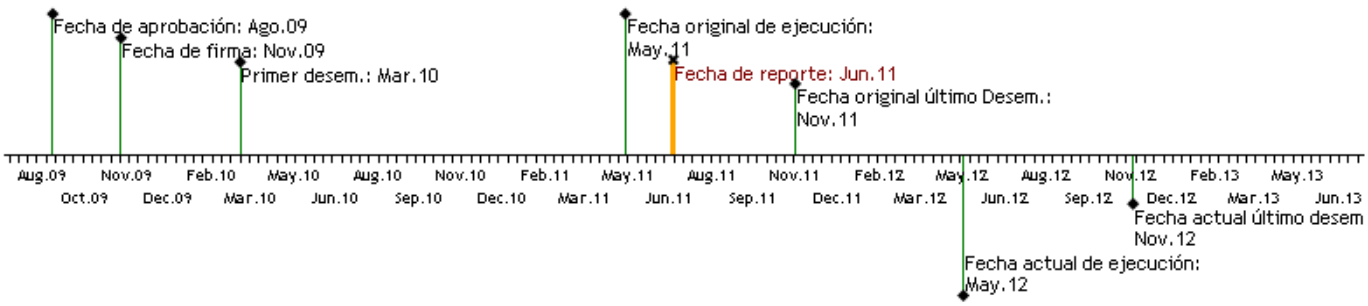

RECURSOS

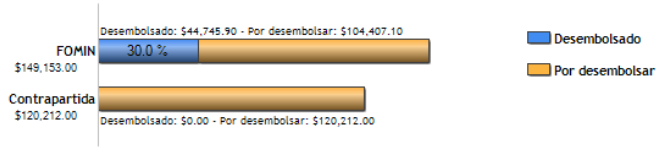

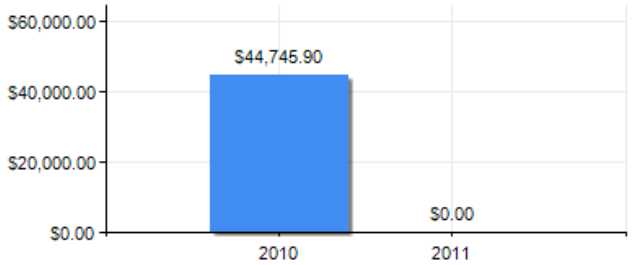

PUNTAJE DE DESEMPEÑO

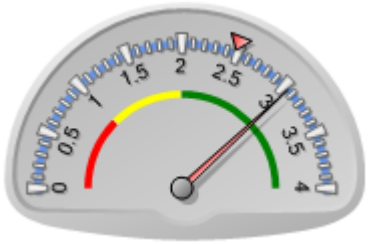

Puntaje actual: Satisfactorio: 3.049
Promedio FOMIN: 2.479

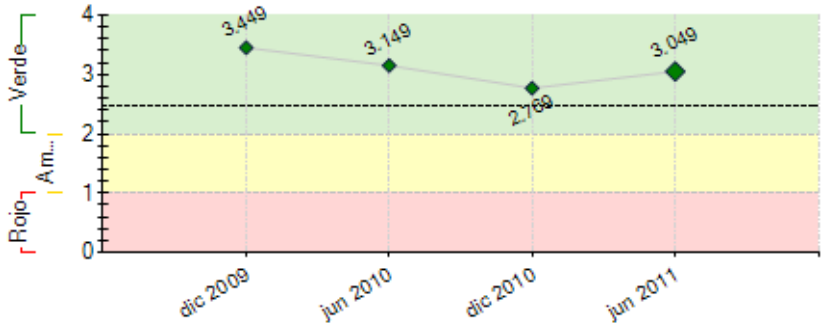

----- Promedio desempeño FOMIN

RIESGOS EXTERNOS

CAPACIDAD INSTITUCIONAL

	Riesgo
Administración Financiera:	Bajo
Adquisiciones:	Bajo
Capacidad Técnica:	Bajo

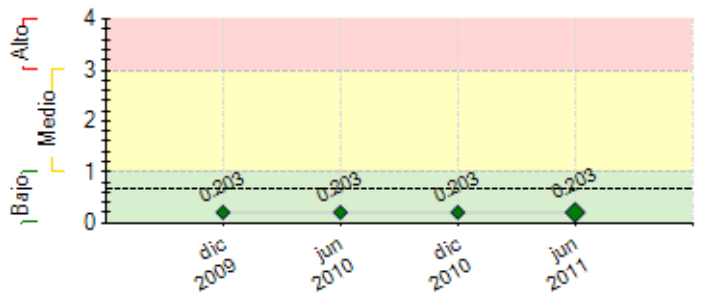

---- Promedio de riesgo FOMIN: 0.685

SECCIÓN 2: DESEMPEÑO

Resumen del desempeño del proyecto desde el inicio

De inicio o projeto estava previsto para ser inciado em 09/2009, entretanto só recebemos os recursos em Março de 2010. Sendo assim só foi possível iniciarmos as atividades pré operacionais em abril de 2010. Começamos a fase de mobilização,a partir do mês de junho de 2010, após a seleção inciamos a qualificação no mês de setembro do mesmo ano. Dos cem alunos que inciaram o projeto, 20 após dois meses de curso conseguiram colocação no mercado de trabalho e abandonaram o projeto. Cinco desistiram por motivos não declarados. A primeira etapa terminou então com 75 alunos dos quais todos estão empregados. Percebemos durante as capacitações duas coisas: 1ª- faltou ser considerada uma verba para lanche, é costume na região que cursos com duração de 04 hs como o nosso projeto seja oferecido o lanche. Usamos a verba de material didático para fazer face a esta nova demanda. 2º Em cursos durante o período de recesso escolar, ninguém vem. Suspendemos as aulas em dezembro e começo de janeiro.Um risco para o projeto é o medo dos pais dos treinandos tem em perder benefícios sociais do governo tais como - Bolsa Família. Temos feito visitas as famílias procurando conscientizá-las que não correm este risco. A segunda turma do projeto tem amplas condições de sucesso ainda maior, haja visto o ciclo econômico da região está em estágio. Estamos dando ênfase a atividades mais práticas e intercambio imediato com os empregadores, tendo em vista a alta demanda por jovens qualificados.

Comentarios del líder de Equipo de Supervisión

De acuerdo con los comentarios de la Agencia Ejecutora

Resumen del desempeño del proyecto en los últimos seis meses

A segunda fase do projeto só começou em novembro de 2011. A busca dos jovens em participar da segunda fase foi a comprovação do sucesso da primeira etapa.

Tivemos mais de 400 inscritos. Escolhemos 120. Os atrasos ocorreram mais na nossa dificuldade com a burocracia na prestação de contas e pedido de reembolso,atualmente já dominamos e compreendemos. No mais está ocorrendo tudo dentro do previsto.
Para esta fase estamos montando um banco de dados com alunos que se inscreveram e não foram selecionados para servirem de grupo e controle em nossa avaliação dos resultados do projetol. Para tanto foi criado um questionário que será usado pelos pesquisadores (os próprios professores) quando em visita a família dos treinandos. Queremos obter dados dos alunos e da sua família. Temos a intenção de adquirir um GPS e marcar todas as residências dos participantes e grupo de controle do projeto. A avaliação com entrevistas e depoimentos de jovens e empresários serão gravados/editados em vídeo e impresso em um livro e entregues ao BID

Ao encerrar o projeto, objetivamos fazer um evento de encerramento, onde serão convidados todos os empresários, representante do BID, poder público local e demais interessados.
Nos próximos seis meses esperamos: concluir as qualificações, fazer a avaliações do projeto e evento de encerramento/conclusão do projeto em junho de 2012.

Comentarios del líder de Equipo de Supervisión

De acuerdo con los comentarios de la Agencia Ejecutora

SECCIÓN 3: INDICADORES E HITOS

		Indicadores	Línea de base	Intermedio 1	Intermedio 2	Intermedio 3	Planeado	Logrado	Estado
Propósito: *Promover a inserção de jovens da zona norte de Natal/RN no mercado de trabalho, com elevação da sua qualificação profissional através de estágio/implantação, e/ou ampliação do próprio negócio.*	**P.I1**	Número de jovens capacitados(as).	0	80			200	95	
			Nov 2009	Ene 2011			May 2012	May 2011	
	P.I2	Número de inseridos(as) no mercado de trabalho e renda através de estágio ou micro negócios.	0	80			160	45	
			Nov 2009	Mar 2011			Ago 2012	Mar 2011	

Componente 1: Mobilização **Peso:** 30% **Clasificación:** Satisfactorio	**C1.I1**	Número de parceiros mobilizados.	0	0			20	15	En curso
				Nov 2009			Ago 2012	May 2010	
	C1.I2	Número de jovens mobilizados(as).	0	0	300		500	150	Finalizado
				Nov 2009	May 2010		Nov 2010	Jul 2010	
Componente 2: Qualificação **Peso:** 50% **Clasificación:** Satisfactorio	**C2.I1**	Número de jovens qualificados(as).	0	0	100		200	0	Atrasado
				Nov 2009	Ene 2011		May 2012	May 2011	
	C2.I2	Turma inaugural do Projeto.	0	0			1	1	Finalizado
				Nov 2009			Sep 2010	Feb 2011	
	C2.I3	Facilitadores contratados para cada um dos módulos de capacitação.	0	0			5	0	Finalizado
				Nov 2009			Nov 2011	Sep 2010	
Componente 3: Administração da Rede e do Programa **Peso:** 20% **Clasificación:** Satisfactorio	**C3.I1**	Percentual dos jovens capacitados e inseridos adotando o modelo de sustentabilidade do projeto.	0	0	60		80	0	En curso
				Nov 2009	Mar 2011		Ago 2012	May 2011	
	C3.I2	Sistema de monitormento e avaliação do Programa implantado.	0	0			1	0	
				Nov 2009			Ago 2012	Sep 2010	
	C3.I3	Número de experiências piloto realizadas em outras localidades.	0	0			1		
				Nov 2009			Ago 2012		
	C3.I4	Percentual dos custos variáveis do programa cobertos através do modelo de sustentabilidade adotado.	0	0			100		
				Nov 2009			Ago 2012		
	C3.I5	Evento de difusão dos resultados do programa	0	0			1		
				Nov 2009			Ago 2012		
	C3.I6	Elaboração de DVD para difusão dos resultados do programa.	0	0			1		
				Nov 2009			Ago 2012		

	Hitos	Planeado	Fecha de cumplimiento	Logrado	Fecha alcanzada	Estado
H0	Condiciones previas	4	May 2010	4	Feb 2010	Logrado
H1	[*] Jóvens selecionados na primeira seleção.	40	Ago 2010	100	Sep 2010	Logrado
H2	[*] Haver realizado e concluído o primeiro ciclo completo de capacitações.	1	Ene 2011	1	Feb 2011	Logrado
H3	[*] Haver concluído e realizado o segundo ciclo completo de capacitações.	1	May 2012			

[*] Indica que el hito ha sido reformulado

FACTORES CRÍTICOS QUE HAN AFECTADO EL DESEMPEÑO
[No se reportaron factores para este período]

SECCIÓN 4: RIESGOS

RIESGOS MÁS RELEVANTES QUE PUEDEN AFECTAR EL DESEMPEÑO FUTURO

	Nivel	Acción de mitigación	Responsable
1. As empresas e parceiros reduzem o interesse em contribuir financeiramente para garantir a sustentabilidade do do programa.	Bajo	Desenvolvimento de metodologia para apuração do valor gerado pelo Programa para os parceiros e trabalho permanente de identificação de novos parceiros para o Programa.	Coordinador del Proyecto
2. Taxas acima do esperado de absenteísmo e de abandono das capacitações.	Bajo	Preparação e implementação de um plano permanente de acompanhamento dos(as) jóvens.	Coordinador del Proyecto
3. Resposta lenta e passiva dos(as) jovens às ofertas do Projeto.	Bajo	Preparação a implementação de um plano permanente de acompanhamento do(as) jóvens.	Coordinador del Proyecto
4. Reduzida disponibilidade de facilitadores com as qualificações requeridas pelo Projeto.	Bajo	Divulgação e estímulo a que facilitadores qualificados se apresentem nos processos seletivos.	Coordinador del Proyecto
5. Dificuldade de identificar outras localidades apresentam condições similares para aplicação da metodologia e que entidades de outros locais manifestam interesse.	Bajo	Trabalho de divulgação e identificação temprana de oportunidades para a replicação do Programa.	Coordinador del Proyecto

NIVEL DE RIESGO DEL PROYECTO: Bajo **NÚMERO TOTAL DE RIESGOS:** 9 **RIESGOS VIGENTES:** 9 **RIESGOS NO VIGENTES:** 0 **RIESGOS MITIGADOS:** 0

SECCIÓN 5: SOSTENIBILIDAD

Probabilidad de que exista sostenibilidad después de terminado el proyecto: P - Probable

FACTORES CRÍTICOS QUE PUEDEN AFECTAR LA SOSTENIBILIDAD DEL PROYECTO

[No se reportaron factores para este período]

Acciones realizadas o a ser implementadas relativas a la sostenibilidad:

Os empresários estão pagando uma taxa de administração ao CAM de U$ 30 por mês por cadas jovem admitido em sua empresa.
Estamos colocando a disposição dos jovens que tenham características empreendedoras uma linha de crédito de U$ 2.000 para desenvolver um micro negócio já existente seu e/de um seu parente, desde que ele participe.

SECCIÓN 6: LECCIONES PRÁCTICAS

	Relativa a	Autor
1. Percebemos que durante o processo de pré-convocação dos candidatos para participarem da segunda etapa do projeto, os mesmo demonstraram certa cautela por serem beneficiários de programas sociais governamentais, tais como bolsa família. Isso por saber que sua inserção ao mercado de trabalho faz parte do objetivo do projeto e estariam sujeitos a perderem tal benefício.	Risk	Monteiro, José Edson