

Recorrido de vehículos ligeros
entrada y salida de Nicaragua

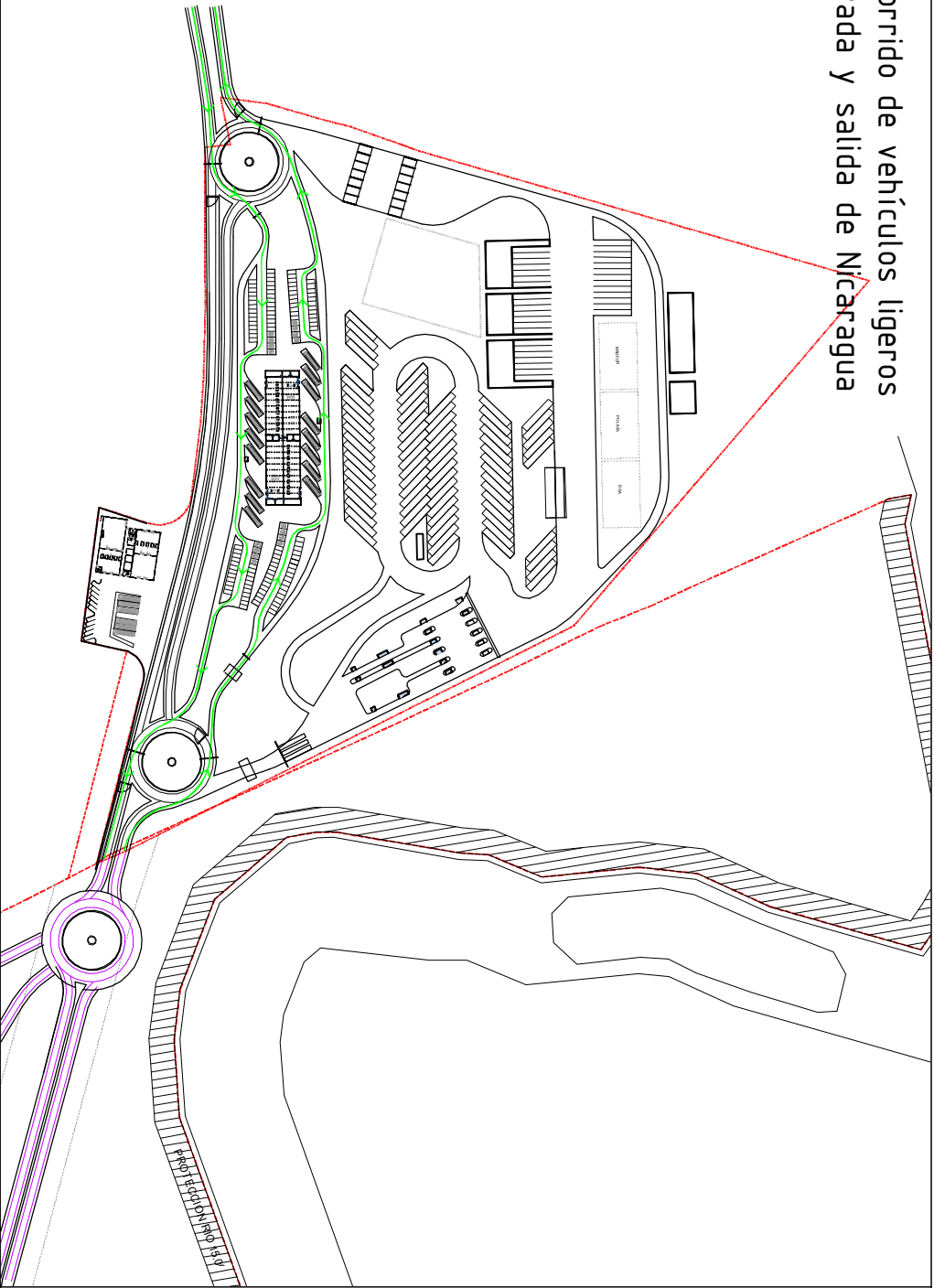

Recorrido de buses entrada y
salida de Nicaragua

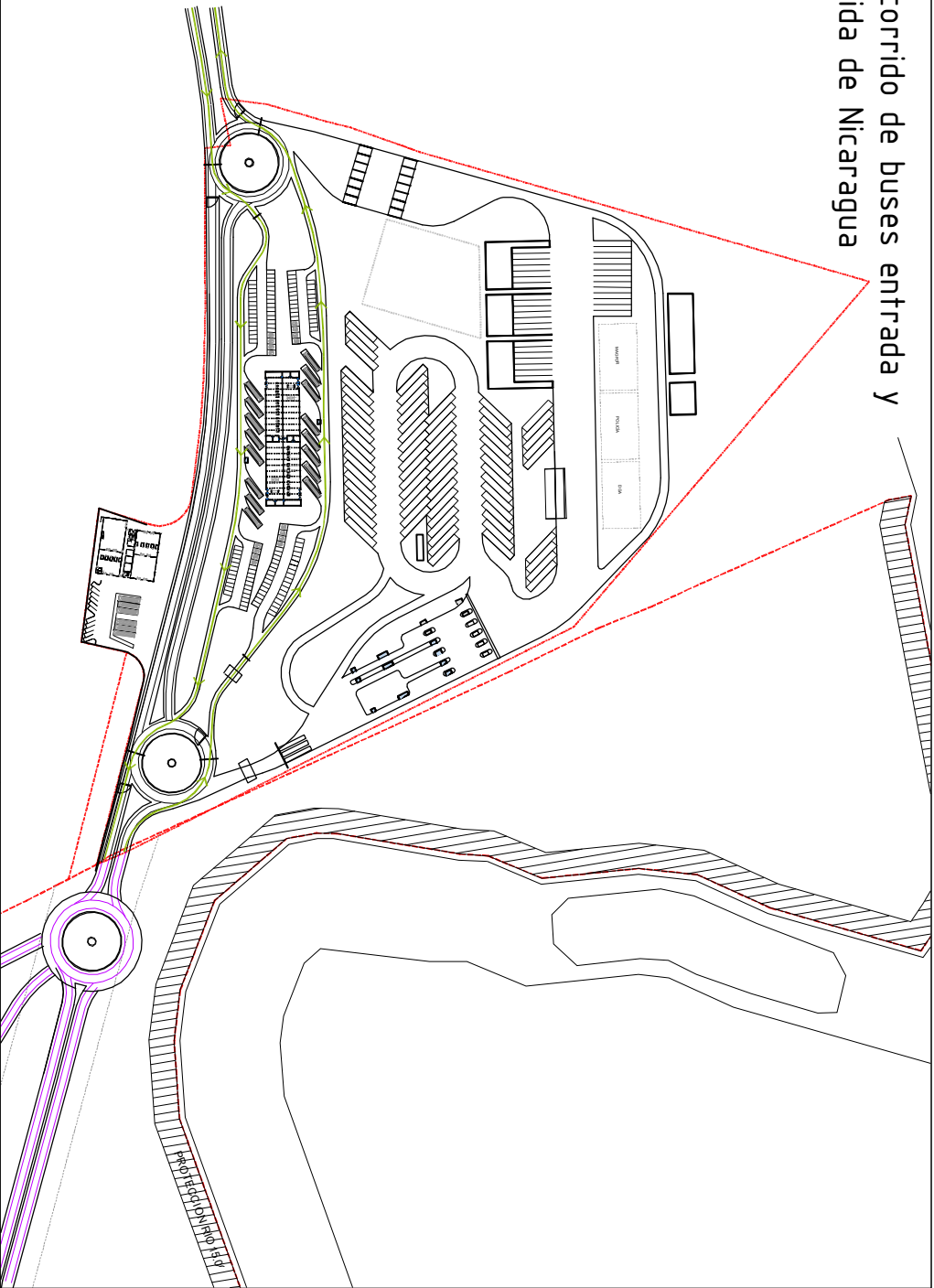

Recorrido de carga expedito

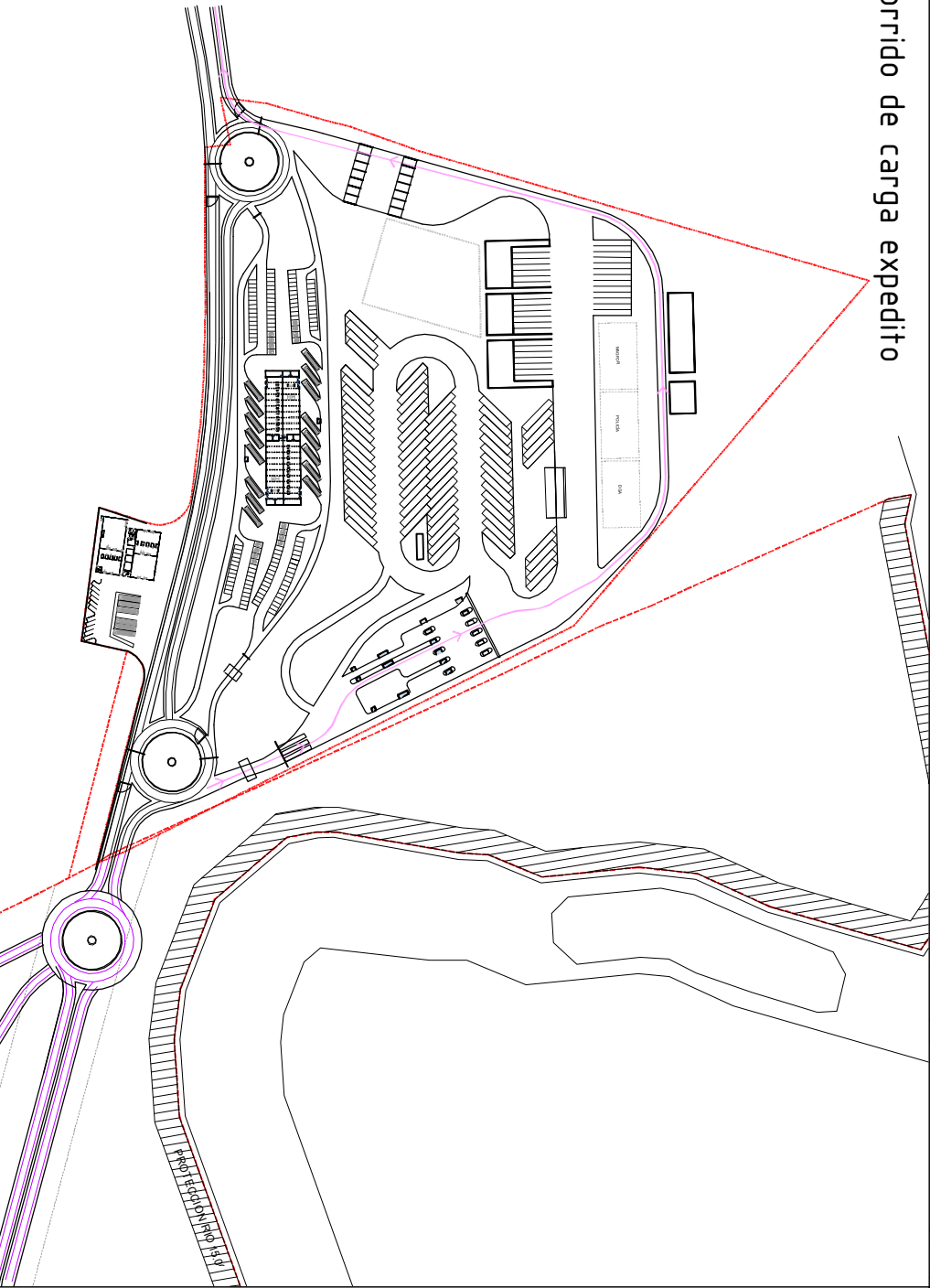

Recorrido de carga a zona de
estacionamiento previo

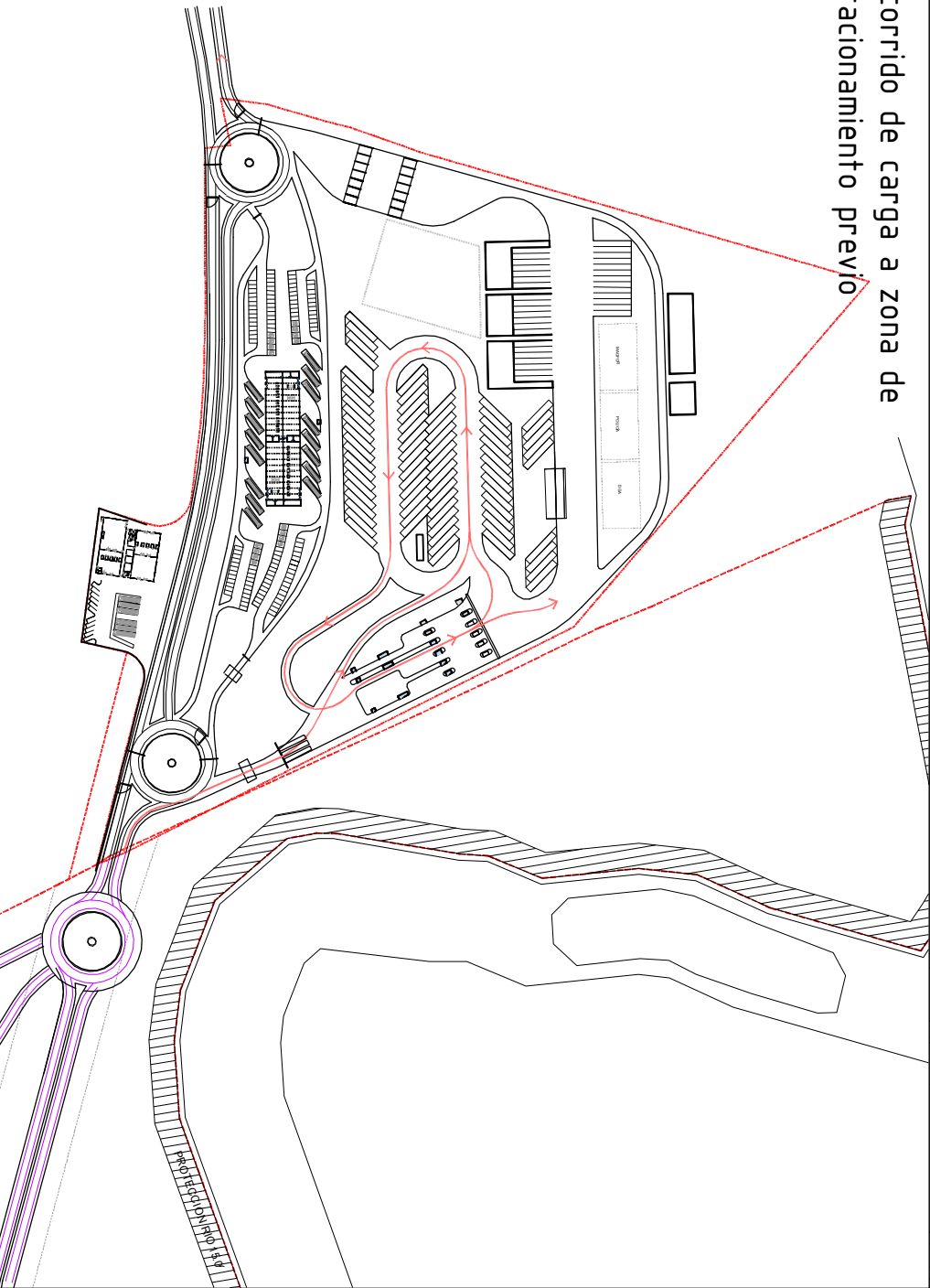

Proyecto:		Diseño:		Coordinador del estudio:		Cliente:		Número de plano:	
Paso de Frontera Peñas Blancas. Nicaragua.		Arq. Carlos Rios		Ing. Pablo A. Illarietti		Banco Interamericano de Desarrollo		A04	
		Arq. Janira Ocmín							
Planos:		Fecha:		Escala:					
Recorridos (1 de 2)		Noviembre 2013		1/20000					