



Id	Nombre de tarea	Duración	Comienzo	Fin	Año 1	Año 2	Año 3	Año 4	Gantt Chart																																																																																																																																																																																																																																																																																																																																																																																																																																																																																																																																																																																																																																																																																																																																																																																																																																																																																																																																																																																																																																																																																																																																																																																																																																																																																																																																																																																																																																																																																																																																																																					
									2017	2018	2019	2020	2021	2022																																																																																																																																																																																																																																																																																																																																																																																																																																																																																																																																																																																																																																																																																																																																																																																																																																																																																																																																																																																																																																																																																																																																																																																																																																																																																																																																																																																																																																																																																																																																																																
45	Ejecución del Servicio	295 días	mié 05/09/18	mar 22/10/19	\$285,355	\$285,356	\$0	\$0																																																																																																																																																																																																																																																																																																																																																																																																																																																																																																																																																																																																																																																																																																																																																																																																																																																																																																																																																																																																																																																																																																																																																																																																																																																																																																																																																																																																																																																																																																																																																																						



Id	Nombre de tarea	Duración	Comienzo	Fin	Año 1	Año 2	Año 3	Año 4	2018												2019												2020												2021												2022																																																																																																																																																																																																																																																																																																																																																																																																																																																																																																																																																																																																																																																																																																																																																																																																																																																																																																																																																																																																																																																																																																																																																																																																																																																																																																																																																																																																
									1	2	3	4	1	2	3	4	1	2	3	4	1	2	3	4	1	2	3	4	1	2	3	4	1	2	3	4	1	2	3	4																																																																																																																																																																																																																																																																																																																																																																																																																																																																																																																																																																																																																																																																																																																																																																																																																																																																																																																																																																																																																																																																																																																																																																																																																																																																																																																																																																																																																	
133	Contratación de firma consultora para supervisar la implementación de la Educación Sanitaria y Capacitación a JASS y ATM (SBCC)	492 días	lun 19/03/18	mar 04/02/20	\$0	\$58,369	\$87,552	\$0																																																																																																																																																																																																																																																																																																																																																																																																																																																																																																																																																																																																																																																																																																																																																																																																																																																																																																																																																																																																																																																																																																																																																																																																																																																																																																																																																																																																																																																	



Id	Nombre de tarea	Duración	Comienzo	Fin	Año 1	Año 2	Año 3	Año 4	201720182019202020212022																																																																																																																																																																																																																																																																																																																																																																																																																																																																																																																																																																																																																																																																																																																																																																																																																																																																																																																																																																																																																																																																																																																																																																																																																																																																																																																																																																																																											
									17tri	18tri	19tri	20tri	21tri	22tri	23tri	24tri	25tri	26tri	27tri	28tri	29tri	30tri	31tri	1tri	2tri	3tri	4tri	1tri	2tri	3tri	4tri	1tri	2tri	3tri	4tri	1tri	2tri	3tri	4tri																																																																																																																																																																																																																																																																																																																																																																																																																																																																																																																																																																																																																																																																																																																																																																																																																																																																																																																																																																																																																																																																																																																																																																																																																																																																																																																																																																													
177	Firma de Contrato	22 días	lun 13/05/19	mar 11/06/19	\$0	\$0	\$0	\$0																																																																																																																																																																																																																																																																																																																																																																																																																																																																																																																																																																																																																																																																																																																																																																																																																																																																																																																																																																																																																																																																																																																																																																																																																																																																																																																																																																																																												

Id	Nombre de tarea	Duración	Comienzo	Fin	Año 1	Año 2	Año 3	Año 4	17	2018				2019				2020				2021				2022			
										tri	2tri	3tri	4tri	1tri	2tri	3tri	4tri	1tri	2tri	3tri	4tri	1tri	2tri	3tri	4tri	1tri	2tri	3tri	4tri
216	Conformación de personal del NE	5 días	lun 25/06/18	vie 29/06/18	\$0	\$0	\$0	\$0																					
217	Proceso de inducción a actores claves	3 días	lun 02/07/18	mié 04/07/18	\$0	\$0	\$0	\$0																					
218	Desbloqueo en cuenta bancaria	1 día	jue 05/07/18	jue 05/07/18	\$0	\$0	\$0	\$0																					
219	Registro de firmas en la Entidad Financiera	1 día	vie 06/07/18	vie 06/07/18	\$0	\$0	\$0	\$0																					
220	Informe técnico y social del personal del NE sobre compatibilidad técnica y financiera del expediente y factibilidad de ejecución de la obra, así como la verificación de la viabilidad social del proyecto (aceptación del proyecto de parte de la población)	10 días	lun 09/07/18	vie 20/07/18	\$0	\$0	\$0	\$0																					
221	Certificado de Restos Arqueológicos - CIRA - del proyecto	10 días	lun 09/07/18	vie 20/07/18	\$0	\$0	\$0	\$0																					
222	Acta de Entrega de Terreno	0 días	vie 03/08/18	vie 03/08/18	\$0	\$0	\$0	\$0																					
223	Ejecución de Obra	180 días	mié 22/08/18	mar 30/04/19	\$437,718	\$109,430	\$0	\$0																					
224	Operación Asistida	70 días	mié 01/05/19	mar 06/08/19	\$0	\$0	\$0	\$0																					
225	Recepción Definitiva de obra	0 días	mar 06/08/19	mar 06/08/19	\$0	\$0	\$0	\$0																					
226	Contratación de firma consultora para Supervisión de Obras para Obras NE Cajamarca (CCNI)	352 días	lun 30/04/18	mar 03/09/19	\$50,049	\$12,512	\$0	\$0																					
227	Proceso de Selección	40 días	lun 30/04/18	vie 22/06/18	\$0	\$0	\$0	\$0																					
228	Firma de Contrato	22 días	lun 25/06/18	mar 24/07/18	\$0	\$0	\$0	\$0																					
229	Ejecución del Servicio	290 días	mié 25/07/18	mar 03/09/19	\$50,049	\$12,512	\$0	\$0																					
230	Contratación de 1 Arqueologo para el Monitoreo Arqueologico	352 días	lun 30/04/18	mar 03/09/19	\$15,585	\$3,896	\$0	\$0																					
231	Proceso de Selección	40 días	lun 30/04/18	vie 22/06/18	\$0	\$0	\$0	\$0																					
232	Firma de Contrato	22 días	lun 25/06/18	mar 24/07/18	\$0	\$0	\$0	\$0																					
233	Ejecución del Servicio	290 días	mié 25/07/18	mar 03/09/19	\$15,585	\$3,896	\$0	\$0																					
234	Contratación de firma consultora para implementar Educación Sanitaria y Capacitación a JASS y ATM en NE Cajamarca (SCC)	402 días	lun 19/02/18	mar 03/09/19	\$86,531	\$21,633	\$0	\$0																					
235	Proceso de Selección	90 días	lun 19/02/18	vie 22/06/18	\$0	\$0	\$0	\$0																					
236	Firma de Contrato	22 días	lun 25/06/18	mar 24/07/18	\$0	\$0	\$0	\$0																					
237	Ejecución del Servicio	290 días	mié 25/07/18	mar 03/09/19	\$86,531	\$21,633	\$0	\$0																					
238	Contratación de firma consultora para supervisar la implementación de la Educación Sanitaria y Capacitación a JASS y ATM en NE CAjamarca (CCNI)	352 días	lun 30/04/18	mar 03/09/19	\$40,122	\$10,030	\$0	\$0																					
239	Proceso de Selección	40 días	lun 30/04/18	vie 22/06/18	\$0	\$0	\$0	\$0																					
240	Firma de Contrato	22 días	lun 25/06/18	mar 24/07/18	\$0	\$0	\$0	\$0																					
241	Ejecución del Servicio	290 días	mié 25/07/18	mar 03/09/19	\$40,122	\$10,030	\$0	\$0																					
242	Gestión del Nucleo Ejecutor	312 días	jue 12/07/18	vie 20/09/19	\$34,532	\$8,633	\$0	\$0																					
243	El Convento	312 días	jue 12/07/18	vie 20/09/19	\$14,411	\$3,603	\$0	\$0																					
244	Suro Antivo	312 días	jue 12/07/18	vie 20/09/19	\$13,778	\$3,445	\$0	\$0																					
245	Shumaya	312 días	jue 12/07/18	vie 20/09/19	\$6,343	\$1,585	\$0	\$0																					
246	Region Junin	452 días	lun 19/02/18	mar 12/11/19	\$2,150,428	\$537,605	\$0	\$0																					
247	Proyecto de Agua Potable y Saneamiento en la Región de Junin "San Sebastián"	290 días	lun 09/07/18	vie 16/08/19	\$303,267	\$75,817	\$0	\$0																					
248	Conformación de personal del NE	5 días	lun 09/07/18	vie 13/07/18	\$0	\$0	\$0	\$0																					
249	Proceso de inducción a actores claves	3 días	lun 16/07/18	mié 18/07/18	\$0	\$0	\$0	\$0																					
250	Desbloqueo en cuenta bancaria	1 día	jue 19/07/18	jue 19/07/18	\$0	\$0	\$0	\$0																					
251	Registro de firmas en la Entidad Financiera	1 día	vie 20/07/18	vie 20/07/18	\$0	\$0	\$0	\$0																					
252	Informe técnico y social del personal del NE sobre compatibilidad técnica y financiera del expediente y factibilidad de ejecución de la obra, así como la verificación de la viabilidad social del proyecto (aceptación del proyecto de parte de la población)	10 días	lun 23/07/18	vie 03/08/18	\$0	\$0	\$0	\$0																					
253	Certificado de Restos Arqueológicos - CIRA - del proyecto	10 días	lun 23/07/18	vie 03/08/18	\$0	\$0	\$0	\$0																					
254	Acta de Entrega de Terreno	0 días	vie 17/08/18	vie 17/08/18	\$0	\$0	\$0	\$0																					
255	Ejecución de Obra	180 días	lun 03/09/18	vie 10/05/19	\$303,267	\$75,817	\$0	\$0																					

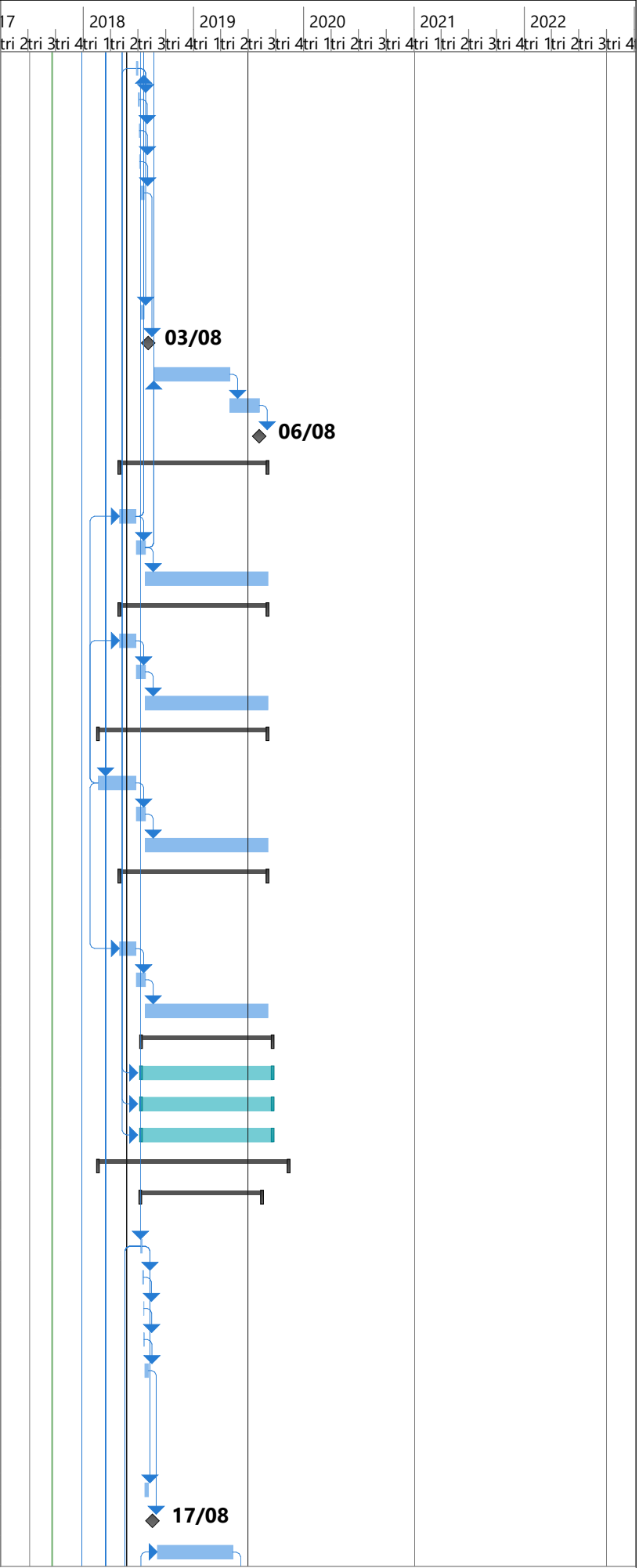

Id	Nombre de tarea	Duración	Comienzo	Fin	Año 1	Año 2	Año 3	Año 4	2018												2019				2020				2021				2022																																																																																																																																																																																																																																																																																																																																																																																																																																																																																																																																																																																																																																																																																																																																																																																																																																																																																																																																																																																																																																																																																																																																																																																																																																																																																																																																																																																																																																																																																																																																																																																																																																																																																																																																																																																																																																																						
									17	2tri	3tri	4tri	1tri	2tri	3tri	4tri	1tri	2tri	3tri	4tri	1tri	2tri	3tri	4tri	1tri	2tri	3tri	4tri	1tri	2tri	3tri	4tri																																																																																																																																																																																																																																																																																																																																																																																																																																																																																																																																																																																																																																																																																																																																																																																																																																																																																																																																																																																																																																																																																																																																																																																																																																																																																																																																																																																																																																																																																																																																																																																																																																																																																																																																																																																																																																																							
256	Operación Asistida	70 días	lun 13/05/19	vie 16/08/19	\$0	\$0	\$0	\$0																																																																																																																																																																																																																																																																																																																																																																																																																																																																																																																																																																																																																																																																																																																																																																																																																																																																																																																																																																																																																																																																																																																																																																																																																																																																																																																																																																																																																																																																																																																																																																																																																																																																																																																																																																																																																																																																															

Id	Nombre de tarea	Duración	Comienzo	Fin	Año 1	Año 2	Año 3	Año 4	17															
									tri	2tri	3tri	4tri	1tri	2tri	3tri	4tri	1tri	2tri	3tri	4tri	1tri	2tri	3tri	4tri
294	Desbloqueo en cuenta bancaria	1 día	jue 19/07/18	jue 19/07/18	\$0	\$0	\$0	\$0																
295	Registro de firmas en la Entidad Financiera	1 día	vie 20/07/18	vie 20/07/18	\$0	\$0	\$0	\$0																
296	Informe técnico y social del personal del NE sobre compatibilidad técnica y financiera del expediente y factibilidad de ejecución de la obra, así como la verificación de la viabilidad social del proyecto (aceptación del proyecto de parte de la población)	10 días	lun 23/07/18	vie 03/08/18	\$0	\$0	\$0	\$0																
297	Certificado de Restos Arqueológicos - CIRA - del proyecto	10 días	lun 23/07/18	vie 03/08/18	\$0	\$0	\$0	\$0																
298	Acta de Entrega de Terreno	0 días	vie 17/08/18	vie 17/08/18	\$0	\$0	\$0	\$0																
299	Ejecución de Obra	180 días	lun 03/09/18	vie 10/05/19	\$341,717	\$85,429	\$0	\$0																
300	Operación Asistida	70 días	lun 13/05/19	vie 16/08/19	\$0	\$0	\$0	\$0																
301	Recepción Definitiva de obra	0 días	vie 16/08/19	vie 16/08/19	\$0	\$0	\$0	\$0																
302	Contratación de firma consultora para Supervisión de Obras para Obras NE Junin (SCC)	392 días	lun 19/03/18	mar 17/09/19	\$78,768	\$19,692	\$0	\$0																
303	Proceso de Selección	100 días	lun 19/03/18	vie 03/08/18	\$0	\$0	\$0	\$0																
304	Firma de Contrato	22 días	lun 06/08/18	mar 04/09/18	\$0	\$0	\$0	\$0																
305	Ejecución del Servicio	270 días	mié 05/09/18	mar 17/09/19	\$78,768	\$19,692	\$0	\$0																
306	Contratación de 1 Arqueologo para el Monitoreo Arqueologico (CCNI)	332 días	lun 11/06/18	mar 17/09/19	\$27,805	\$6,951	\$0	\$0																
307	Proceso de Selección	40 días	lun 11/06/18	vie 03/08/18	\$0	\$0	\$0	\$0																
308	Firma de Contrato	22 días	lun 06/08/18	mar 04/09/18	\$0	\$0	\$0	\$0																
309	Ejecución del Servicio	270 días	mié 05/09/18	mar 17/09/19	\$27,805	\$6,951	\$0	\$0																
310	Contratación de firma consultora para implementar Educación Sanitaria y Capacitación a JASS y ATM en NE Junin (SBCC)	412 días	lun 19/02/18	mar 17/09/19	\$162,437	\$40,609	\$0	\$0																
311	Proceso de Selección	120 días	lun 19/02/18	vie 03/08/18	\$0	\$0	\$0	\$0																
312	Firma de Contrato	22 días	lun 06/08/18	mar 04/09/18	\$0	\$0	\$0	\$0																
313	Ejecución del Servicio	270 días	mié 05/09/18	mar 17/09/19	\$162,437	\$40,609	\$0	\$0																
314	Contratación de firma consultora para supervisar la implementación de la Educación Sanitaria y Capacitación a JASS y ATM en NE Junin (SCC)	432 días	lun 19/03/18	mar 12/11/19	\$73,989	\$18,497	\$0	\$0																
315	Proceso de Selección	100 días	lun 19/03/18	vie 03/08/18	\$0	\$0	\$0	\$0																
316	Firma de Contrato	22 días	lun 06/08/18	mar 04/09/18	\$0	\$0	\$0	\$0																
317	Ejecución del Servicio	310 días	mié 05/09/18	mar 12/11/19	\$73,989	\$18,497	\$0	\$0																
318	Gestión del Nucleo Ejecutor	310 días	lun 09/07/18	vie 13/09/19	\$64,467	\$16,116	\$0	\$0																
319	San Sebastián	310 días	lun 09/07/18	vie 13/09/19	\$13,151	\$3,288	\$0	\$0																
320	Santa Martha	310 días	lun 09/07/18	vie 13/09/19	\$13,510	\$3,378	\$0	\$0																
321	Campo Pauriali	310 días	lun 09/07/18	vie 13/09/19	\$11,510	\$2,877	\$0	\$0																
322	Alto Huahuari	310 días	lun 09/07/18	vie 13/09/19	\$13,150	\$3,287	\$0	\$0																
323	San José	310 días	lun 09/07/18	vie 13/09/19	\$13,146	\$3,286	\$0	\$0																
324	Region San Martin	422 días	lun 19/02/18	mar 01/10/19	\$805,995	\$201,499	\$0	\$0																
325	Proyecto de Agua Potable y Saneamiento en al Región de San Martin "Urcopata"	280 días	lun 02/07/18	vie 26/07/19	\$305,335	\$76,334	\$0	\$0																
326	Conformación de personal del NE	5 días	lun 02/07/18	vie 06/07/18	\$0	\$0	\$0	\$0																
327	Proceso de inducción a actores claves	3 días	lun 09/07/18	mié 11/07/18	\$0	\$0	\$0	\$0																
328	Desbloqueo en cuenta bancaria	1 día	jue 12/07/18	jue 12/07/18	\$0	\$0	\$0	\$0																
329	Registro de firmas en la Entidad Financiera	1 día	vie 13/07/18	vie 13/07/18	\$0	\$0	\$0	\$0																
330	Informe técnico y social del personal del NE sobre compatibilidad técnica y financiera del expediente y factibilidad de ejecución de la obra, así como la verificación de la viabilidad social del proyecto (aceptación del proyecto de parte de la población)	10 días	lun 16/07/18	vie 27/07/18	\$0	\$0	\$0	\$0																
331	Certificado de Restos Arqueológicos - CIRA - del proyecto	10 días	lun 16/07/18	vie 27/07/18	\$0	\$0	\$0	\$0																
332	Acta de Entrega de Terreno	0 días	vie 10/08/18	vie 10/08/18	\$0	\$0	\$0	\$0																
333	Ejecución de Obra	180 días	lun 13/08/18	vie 19/04/19	\$305,335	\$76,334	\$0	\$0																

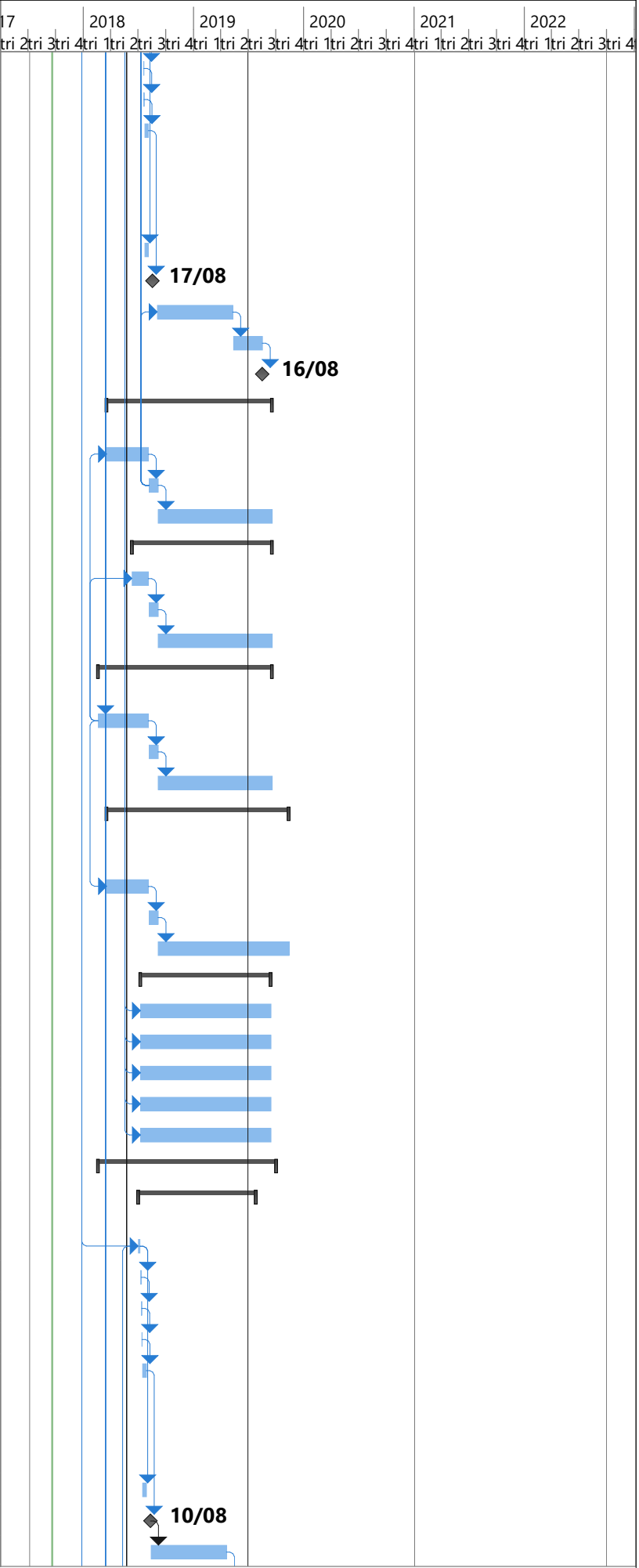



Id	Nombre de tarea	Duración	Comienzo	Fin	Año 1	Año 2	Año 3	Año 4	2018				2019				2020				2021				2022			
									1	2	3	4	1	2	3	4	1	2	3	4	1	2	3	4	1	2	3	4
334	Operación Asistida	70 días	lun 22/04/19	vie 26/07/19	\$0	\$0	\$0	\$0																				
335	Recepción Definitiva de obra	0 días	vie 26/07/19	vie 26/07/19	\$0	\$0	\$0	\$0																				
336	Proyecto de Agua Potable y Saneamiento en al Región de San Martin "Machungo"	280 días	lun 02/07/18	vie 26/07/19	\$339,014	\$84,754	\$0	\$0																				
337	Conformación de personal del NE	5 días	lun 02/07/18	vie 06/07/18	\$0	\$0	\$0	\$0																				
338	Proceso de inducción a actores claves	3 días	lun 09/07/18	mié 11/07/18	\$0	\$0	\$0	\$0																				
339	Desbloqueo en cuenta bancaria	1 día	jue 12/07/18	jue 12/07/18	\$0	\$0	\$0	\$0																				
340	Registro de firmas en la Entidad Financiera	1 día	vie 13/07/18	vie 13/07/18	\$0	\$0	\$0	\$0																				
341	Informe técnico y social del personal del NE sobre compatibilidad técnica y financiera del expediente y factibilidad de ejecución de la obra, así como la verificación de la viabilidad social del proyecto (aceptación del proyecto de parte de la población)	10 días	lun 16/07/18	vie 27/07/18	\$0	\$0	\$0	\$0																				
342	Certificado de Restos Arqueológicos - CIRA - del proyecto	10 días	lun 16/07/18	vie 27/07/18	\$0	\$0	\$0	\$0																				
343	Acta de Entrega de Terreno	0 días	vie 10/08/18	vie 10/08/18	\$0	\$0	\$0	\$0																				
344	Ejecución de Obra	180 días	lun 13/08/18	vie 19/04/19	\$339,014	\$84,754	\$0	\$0																				
345	Operación Asistida	70 días	lun 22/04/19	vie 26/07/19	\$0	\$0	\$0	\$0																				
346	Recepción Definitiva de obra	0 días	vie 26/07/19	vie 26/07/19	\$0	\$0	\$0	\$0																				
347	Contratación de firma consultora para Supervisión de Obras para Obras NE San Martin (CCNI)	362 días	lun 16/04/18	mar 03/09/19	\$33,366	\$8,341	\$0	\$0																				
348	Proceso de Selección	40 días	lun 16/04/18	vie 08/06/18	\$0	\$0	\$0	\$0																				
349	Firma de Contrato	22 días	lun 11/06/18	mar 10/07/18	\$0	\$0	\$0	\$0																				
350	Ejecución del Servicio	300 días	mié 11/07/18	mar 03/09/19	\$33,366	\$8,341	\$0	\$0																				
351	Contratación de 1 Arqueologo para el Monitoreo Arqueologico (CCNI)	337 días	lun 16/04/18	mar 30/07/19	\$3,805	\$951	\$0	\$0																				
352	Proceso de Selección	40 días	lun 16/04/18	vie 08/06/18	\$0	\$0	\$0	\$0																				
353	Firma de Contrato	22 días	lun 11/06/18	mar 10/07/18	\$0	\$0	\$0	\$0																				
354	Ejecución del Servicio	275 días	mié 11/07/18	mar 30/07/19	\$3,805	\$951	\$0	\$0																				
355	Contratación de firma consultora para implementar Educación Sanitaria y Capacitación a JASS y ATM en NE San Martin (SCC)	422 días	lun 19/02/18	mar 01/10/19	\$64,031	\$16,008	\$0	\$0																				
356	Proceso de Selección	100 días	lun 19/02/18	vie 06/07/18	\$0	\$0	\$0	\$0																				
357	Firma de Contrato	22 días	lun 09/07/18	mar 07/08/18	\$0	\$0	\$0	\$0																				
358	Ejecución del Servicio	300 días	mié 08/08/18	mar 01/10/19	\$64,031	\$16,008	\$0	\$0																				
359	Contratación de firma consultora para supervisar la implementación de la Educación Sanitaria y Capacitación a JASS y ATM en NE San Martin (CCNI)	362 días	lun 16/04/18	mar 03/09/19	\$28,996	\$7,249	\$0	\$0																				
360	Proceso de Selección	40 días	lun 16/04/18	vie 08/06/18	\$0	\$0	\$0	\$0																				
361	Firma de Contrato	22 días	lun 11/06/18	mar 10/07/18	\$0	\$0	\$0	\$0																				
362	Ejecución del Servicio	300 días	mié 11/07/18	mar 03/09/19	\$28,996	\$7,249	\$0	\$0																				
363	Gestión del Nucleo Ejecutor	300 días	lun 02/07/18	vie 23/08/19	\$31,448	\$7,862	\$0	\$0																				
364	Urcopata	300 días	lun 02/07/18	vie 23/08/19	\$15,402	\$3,851	\$0	\$0																				
365	Machungo	300 días	lun 02/07/18	vie 23/08/19	\$16,046	\$4,011	\$0	\$0																				
366	Región Ucayaly	440 días	lun 16/04/18	vie 20/12/19	\$775,177	\$193,795	\$0	\$0																				
367	Proyecto de Agua Potable y Saneamiento en al Región de Ucayaly "San Pedro de Lagarto"	280 días	lun 15/10/18	vie 08/11/19	\$282,547	\$70,637	\$0	\$0																				
368	Conformación de personal del NE	5 días	lun 15/10/18	vie 19/10/18	\$0	\$0	\$0	\$0																				
369	Proceso de inducción a actores claves	3 días	lun 22/10/18	mié 24/10/18	\$0	\$0	\$0	\$0																				
370	Desbloqueo en cuenta bancaria	1 día	jue 25/10/18	jue 25/10/18	\$0	\$0	\$0	\$0																				
371	Registro de firmas en la Entidad Financiera	1 día	vie 26/10/18	vie 26/10/18	\$0	\$0	\$0	\$0																				
372	Informe técnico y social del personal del NE sobre compatibilidad técnica y financiera del expediente y factibilidad de ejecución de la obra, así como la verificación de la viabilidad social del proyecto (aceptación del proyecto de parte de la población)	10 días	lun 29/10/18	vie 09/11/18	\$0	\$0	\$0	\$0																				

Id	Nombre de tarea	Duración	Comienzo	Fin	Año 1	Año 2	Año 3	Año 4	2018				2019				2020				2021				2022			
									17 tri	2tri	3tri	4tri	1tri	2tri	3tri	4tri	1tri	2tri	3tri	4tri	1tri	2tri	3tri	4tri	1tri	2tri	3tri	4tri
373	Certificado de Restos Arqueológicos - CIRA - del proyecto	10 días	lun 29/10/18	vie 09/11/18	\$0	\$0	\$0	\$0																				
374	Acta de Entrega de Terreno	0 días	vie 23/11/18	vie 23/11/18	\$0	\$0	\$0	\$0																				
375	Ejecución de Obra	180 días	lun 26/11/18	vie 02/08/19	\$282,547	\$70,637	\$0	\$0																				
376	Operación Asistida	70 días	lun 05/08/19	vie 08/11/19	\$0	\$0	\$0	\$0																				
377	Recepción Definitiva de obra	0 días	vie 08/11/19	vie 08/11/19	\$0	\$0	\$0	\$0																				
378	Proyecto de Agua Potable y Saneamiento en al Región de Ucayaly "Pampas Verdes"	280 días	lun 15/10/18	vie 08/11/19	\$320,800	\$80,200	\$0	\$0																				
379	Conformación de personal del NE	5 días	lun 15/10/18	vie 19/10/18	\$0	\$0	\$0	\$0																				
380	Proceso de inducción a actores claves	3 días	lun 22/10/18	mié 24/10/18	\$0	\$0	\$0	\$0																				
381	Desbloqueo en cuenta bancaria	1 día	jue 25/10/18	jue 25/10/18	\$0	\$0	\$0	\$0																				
382	Registro de firmas en la Entidad Financiera	1 día	vie 26/10/18	vie 26/10/18	\$0	\$0	\$0	\$0																				
383	Informe técnico y social del personal del NE sobre compatibilidad técnica y financiera del expediente y factibilidad de ejecución de la obra, así como la verificación de la viabilidad social del proyecto (aceptación del proyecto de parte de la población)	10 días	lun 29/10/18	vie 09/11/18	\$0	\$0	\$0	\$0																				
384	Certificado de Restos Arqueológicos - CIRA - del proyecto	10 días	lun 29/10/18	vie 09/11/18	\$0	\$0	\$0	\$0																				
385	Acta de Entrega de Terreno	0 días	vie 23/11/18	vie 23/11/18	\$0	\$0	\$0	\$0																				
386	Ejecución de Obra	180 días	lun 26/11/18	vie 02/08/19	\$320,800	\$80,200	\$0	\$0																				
387	Operación Asistida	70 días	lun 05/08/19	vie 08/11/19	\$0	\$0	\$0	\$0																				
388	Recepción Definitiva de obra	0 días	vie 08/11/19	vie 08/11/19	\$0	\$0	\$0	\$0																				
389	Contratación de firma consultora para Supervisión de Obras para Obras NE Ucayaly (CCNI)	357 días	lun 06/08/18	mar 17/12/19	\$30,988	\$7,747	\$0	\$0																				
390	Proceso de Selección	40 días	lun 06/08/18	vie 28/09/18	\$0	\$0	\$0	\$0																				
391	Firma de Contrato	22 días	lun 01/10/18	mar 30/10/18	\$0	\$0	\$0	\$0																				
392	Ejecución del Servicio	295 días	mié 31/10/18	mar 17/12/19	\$30,988	\$7,747	\$0	\$0																				
393	Contratación de 1 Arqueologo para el Monitoreo Arqueologico (CCNI)	357 días	lun 06/08/18	mar 17/12/19	\$5,012	\$1,253	\$0	\$0																				
394	Proceso de Selección	40 días	lun 06/08/18	vie 28/09/18	\$0	\$0	\$0	\$0																				
395	Firma de Contrato	22 días	lun 01/10/18	mar 30/10/18	\$0	\$0	\$0	\$0																				
396	Ejecución del Servicio	295 días	mié 31/10/18	mar 17/12/19	\$5,012	\$1,253	\$0	\$0																				
397	Contratación de firma consultora para implementar Educación Sanitaria y Capacitación a JASS y ATM en NE Ucayaly (SCC)	437 días	lun 16/04/18	mar 17/12/19	\$77,879	\$19,470	\$0	\$0																				
398	Proceso de Selección	100 días	lun 16/04/18	vie 31/08/18	\$0	\$0	\$0	\$0																				
399	Firma de Contrato	22 días	lun 03/09/18	mar 02/10/18	\$0	\$0	\$0	\$0																				
400	Ejecución del Servicio	315 días	mié 03/10/18	mar 17/12/19	\$77,879	\$19,470	\$0	\$0																				
401	Contratación de firma consultora para supervisar la implementación de la Educación Sanitaria y Capacitación a JASS y ATM en NE Ucayaly (CCNI)	357 días	lun 06/08/18	mar 17/12/19	\$45,768	\$11,442	\$0	\$0																				
402	Proceso de Selección	40 días	lun 06/08/18	vie 28/09/18	\$0	\$0	\$0	\$0																				
403	Firma de Contrato	22 días	lun 01/10/18	mar 30/10/18	\$0	\$0	\$0	\$0																				
404	Ejecución del Servicio	295 días	mié 31/10/18	mar 17/12/19	\$45,768	\$11,442	\$0	\$0																				
405	Gestión del Nucleo Ejecutor	310 días	lun 15/10/18	vie 20/12/19	\$12,183	\$3,046	\$0	\$0																				
406	San Pedro de Lagarto	310 días	lun 15/10/18	vie 20/12/19	\$5,483	\$1,371	\$0	\$0																				
407	Pampas Verdes	310 días	lun 15/10/18	vie 20/12/19	\$6,700	\$1,675	\$0	\$0																				
408	Región Amazonas	412 días	lun 19/02/18	mar 17/09/19	\$1,427,503	\$356,876	\$0	\$0																				
409	Proyecto de Agua Potable y Saneamiento en al Región de Amazonas "El Triunfo"	340 días	lun 30/04/18	vie 16/08/19	\$465,362	\$116,340	\$0	\$0																				
410	Conformación de personal del NE	5 días	lun 30/04/18	vie 04/05/18	\$0	\$0	\$0	\$0																				
411	Proceso de inducción a actores claves	3 días	lun 07/05/18	mié 09/05/18	\$0	\$0	\$0	\$0																				
412	Desbloqueo en cuenta bancaria	1 día	jue 10/05/18	jue 10/05/18	\$0	\$0	\$0	\$0																				
413	Registro de firmas en la Entidad Financiera	1 día	vie 11/05/18	vie 11/05/18	\$0	\$0	\$0	\$0																				

Id	Nombre de tarea	Duración	Comienzo	Fin	Año 1	Año 2	Año 3	Año 4	2017	2018				2019				2020				2021				2022			
										1	2	3	4	1	2	3	4	1	2	3	4	1	2	3	4	1	2	3	4
414	Informe técnico y social del personal del NE sobre compatibilidad técnica y financiera del expediente y factibilidad de ejecución de la obra, así como la verificación de la viabilidad social del proyecto (aceptación del proyecto de parte de la población)	10 días	lun 14/05/18	vie 25/05/18	\$0	\$0	\$0	\$0																					
415	Certificado de Restos Arqueológicos - CIRA - del proyecto	10 días	lun 14/05/18	vie 25/05/18	\$0	\$0	\$0	\$0																					
416	Acta de Entrega de Terreno	0 días	vie 08/06/18	vie 08/06/18	\$0	\$0	\$0	\$0																					
417	Ejecución de Obra	180 días	lun 03/09/18	vie 10/05/19	\$465,362	\$116,340	\$0	\$0																					
418	Operación Asistida	70 días	lun 13/05/19	vie 16/08/19	\$0	\$0	\$0	\$0																					
419	Recepción Definitiva de obra	0 días	vie 16/08/19	vie 16/08/19	\$0	\$0	\$0	\$0																					
420	<b>Proyecto de Agua Potable y Saneamiento en al Región de Amazonas "Selva Verde"</b>	<b>340 días</b>	<b>lun 30/04/18</b>	<b>vie 16/08/19</b>	<b>\$272,171</b>	<b>\$68,043</b>	<b>\$0</b>	<b>\$0</b>																					
421	Conformación de personal del NE	5 días	lun 30/04/18	vie 04/05/18	\$0	\$0	\$0	\$0																					
422	Proceso de inducción a actores claves	3 días	lun 07/05/18	mié 09/05/18	\$0	\$0	\$0	\$0																					
423	Desbloqueo en cuenta bancaria	1 día	jue 10/05/18	jue 10/05/18	\$0	\$0	\$0	\$0																					
424	Registro de firmas en la Entidad Financiera	1 día	vie 11/05/18	vie 11/05/18	\$0	\$0	\$0	\$0																					
425	Informe técnico y social del personal del NE sobre compatibilidad técnica y financiera del expediente y factibilidad de ejecución de la obra, así como la verificación de la viabilidad social del proyecto (aceptación del proyecto de parte de la población)	10 días	lun 14/05/18	vie 25/05/18	\$0	\$0	\$0	\$0																					
426	Certificado de Restos Arqueológicos - CIRA - del proyecto	10 días	lun 14/05/18	vie 25/05/18	\$0	\$0	\$0	\$0																					
427	Acta de Entrega de Terreno	0 días	vie 08/06/18	vie 08/06/18	\$0	\$0	\$0	\$0																					
428	Ejecución de Obra	180 días	lun 03/09/18	vie 10/05/19	\$272,171	\$68,043	\$0	\$0																					
429	Operación Asistida	70 días	lun 13/05/19	vie 16/08/19	\$0	\$0	\$0	\$0																					
430	Recepción Definitiva de obra	0 días	vie 16/08/19	vie 16/08/19	\$0	\$0	\$0	\$0																					
431	<b>Proyecto de Agua Potable y Saneamiento en al Región de Amazonas "Peña Blanca"</b>	<b>340 días</b>	<b>lun 30/04/18</b>	<b>vie 16/08/19</b>	<b>\$471,834</b>	<b>\$117,958</b>	<b>\$0</b>	<b>\$0</b>																					
432	Conformación de personal del NE	5 días	lun 30/04/18	vie 04/05/18	\$0	\$0	\$0	\$0																					
433	Proceso de inducción a actores claves	3 días	lun 07/05/18	mié 09/05/18	\$0	\$0	\$0	\$0																					
434	Desbloqueo en cuenta bancaria	1 día	jue 10/05/18	jue 10/05/18	\$0	\$0	\$0	\$0																					
435	Registro de firmas en la Entidad Financiera	1 día	vie 11/05/18	vie 11/05/18	\$0	\$0	\$0	\$0																					
436	Informe técnico y social del personal del NE sobre compatibilidad técnica y financiera del expediente y factibilidad de ejecución de la obra, así como la verificación de la viabilidad social del proyecto (aceptación del proyecto de parte de la población)	10 días	lun 14/05/18	vie 25/05/18	\$0	\$0	\$0	\$0																					
437	Certificado de Restos Arqueológicos - CIRA - del proyecto	10 días	lun 14/05/18	vie 25/05/18	\$0	\$0	\$0	\$0																					
438	Acta de Entrega de Terreno	0 días	vie 08/06/18	vie 08/06/18	\$0	\$0	\$0	\$0																					
439	Ejecución de Obra	180 días	lun 03/09/18	vie 10/05/19	\$0	\$0	\$0	\$0																					
440	Operación Asistida	70 días	lun 13/05/19	vie 16/08/19	\$0	\$0	\$0	\$0																					
441	Recepción Definitiva de obra	0 días	vie 16/08/19	vie 16/08/19	\$471,834	\$117,958	\$0	\$0																					
442	<b>Contratación de consultoría para Supervisión de Obras para Obras NE Amazonas (CCNI)</b>	<b>332 días</b>	<b>lun 11/06/18</b>	<b>mar 17/09/19</b>	<b>\$48,146</b>	<b>\$12,037</b>	<b>\$0</b>	<b>\$0</b>																					
443	Proceso de Selección	40 días	lun 11/06/18	vie 03/08/18	\$0	\$0	\$0	\$0																					
444	Firma de Contrato	22 días	lun 06/08/18	mar 04/09/18	\$0	\$0	\$0	\$0																					
445	Ejecución del Servicio	270 días	mié 05/09/18	mar 17/09/19	\$48,146	\$12,037	\$0	\$0																					
446	<b>Contratación de 1 Arqueologo para el Monitoreo Arqueologico</b>	<b>332 días</b>	<b>lun 11/06/18</b>	<b>mar 17/09/19</b>	<b>\$13,268</b>	<b>\$3,317</b>	<b>\$0</b>	<b>\$0</b>																					
447	Proceso de Selección	40 días	lun 11/06/18	vie 03/08/18	\$0	\$0	\$0	\$0																					
448	Firma de Contrato	22 días	lun 06/08/18	mar 04/09/18	\$0	\$0	\$0	\$0																					
449	Ejecución del Servicio	270 días	mié 05/09/18	mar 17/09/19	\$13,268	\$3,317	\$0	\$0																					
450	<b>Contratación de firma consultora para implementar la Educación Sanitaria y la Capacitación a JASS y ATM en NE Amazonas (SBCC)</b>	<b>412 días</b>	<b>lun 19/02/18</b>	<b>mar 17/09/19</b>	<b>\$95,775</b>	<b>\$23,944</b>	<b>\$0</b>	<b>\$0</b>																					
451	Proceso de Selección	120 días	lun 19/02/18	vie 03/08/18	\$0	\$0	\$0	\$0																					





Id	Nombre de tarea	Duración	Comienzo	Fin	Año 1	Año 2	Año 3	Año 4	17																	
									17	18	19	20	21	22	23	24	25	26	27	28	29	30	31	32	33	34
499	Firma de Contrato	22 días	lun 25/02/19	mar 26/03/19	\$0	\$0	\$0	\$0																		
500	Ejecución del Servicio	60 días	mié 27/03/19	mar 18/06/19	\$0	\$164,230	\$0	\$0																		
501	Adquisición de bienes - Año 3 (LPN)	182 días	mar 10/12/19	mié 19/08/20	\$0	\$0	\$164,231	\$0																		
502	Proceso de contratación	100 días	mar 10/12/19	lun 27/04/20	\$0	\$0	\$0	\$0																		
503	Firma de Contrato	22 días	mar 28/04/20	mié 27/05/20	\$0	\$0	\$0	\$0																		
504	Ejecución del Servicio	60 días	jue 28/05/20	mié 19/08/20	\$0	\$0	\$164,231	\$0																		
505	Adquisición de bienes - Año 4 (LPN)	182 días	jue 10/12/20	vie 20/08/21	\$0	\$0	\$0	\$164,230																		
506	Proceso de contratación	100 días	jue 10/12/20	mié 28/04/21	\$0	\$0	\$0	\$0																		
507	Firma de Contrato	22 días	jue 29/04/21	vie 28/05/21	\$0	\$0	\$0	\$0																		
508	Ejecución del Servicio	60 días	lun 31/05/21	vie 20/08/21	\$0	\$0	\$0	\$164,230																		
509	Supervisión y Seguimiento de la gestión de sostenibilidad	813 días	mié 21/08/19	vie 30/09/22	\$0	\$0	\$1,000,000	\$1,000,000																		
510	Contratación de firma consultora (SBCC-LPI) - Año 3	320 días	mié 21/08/19	mar 10/11/20	\$0	\$0	\$1,000,000	\$0																		
511	Proceso de contratación	120 días	mié 21/08/19	mar 04/02/20	\$0	\$0	\$0	\$0																		
512	Firma de Contrato	22 días	mié 05/02/20	jue 05/03/20	\$0	\$0	\$0	\$0																		
513	Ejecución del Servicio	120 días	mié 27/05/20	mar 10/11/20	\$0	\$0	\$1,000,000	\$0																		
514	Contratación de firma consultora (SBCC-LPI) - Año 4	242 días	jue 28/10/21	vie 30/09/22	\$0	\$0	\$0	\$1,000,000																		
515	Proceso de contratación	120 días	jue 28/10/21	mié 13/04/22	\$0	\$0	\$0	\$0																		
516	Firma de Contrato	22 días	jue 14/04/22	vie 13/05/22	\$0	\$0	\$0	\$0																		
517	Ejecución del Servicio	100 días	lun 16/05/22	vie 30/09/22	\$0	\$0	\$0	\$1,000,000																		
518	Plan de Comunicaciones y Difusión	942 días	mié 08/08/18	jue 17/03/22	\$86,269	\$86,269	\$86,269	\$86,269																		
519	Firma consultora para elaboración e implementación del plan de comunicación y difusión (SBCC-LPI)	942 días	mié 08/08/18	jue 17/03/22	\$86,269	\$86,269	\$86,269	\$86,269																		
520	Proceso de contratación	120 días	mié 08/08/18	mar 22/01/19	\$0	\$0	\$0	\$0																		
521	Firma de Contrato	22 días	mié 23/01/19	jue 21/02/19	\$0	\$0	\$0	\$0																		
522	Ejecución del Servicio	800 días	vie 22/02/19	jue 17/03/22	\$86,269	\$86,269	\$86,269	\$86,269																		
523	Fortalecimiento de competencias del PNSR	850 días	jue 15/11/18	mié 16/02/22	\$299,560	\$337,399	\$206,540	\$0																		
524	Operación Asistida (desembolso financiero, actividad programada en el C1)	600 días	jue 10/10/19	mié 26/01/22	\$0	\$262,773	\$262,773	\$262,774																		
525	Administración del Programa	970 días	lun 19/02/18	vie 05/11/21	\$857,979	\$1,320,487	\$1,320,487	\$1,122,926																		
526	Contratación de Recursos Humanos para la UGP - PIASAR	970 días	lun 19/02/18	vie 05/11/21	\$453,658	\$991,074	\$991,074	\$793,513																		
527	Gastos Operativos	970 días	lun 19/02/18	vie 05/11/21	\$404,321	\$329,413	\$329,413	\$329,413																		
528	Evaluación y Auditoría Contable	925 días	mié 10/10/18	mar 26/04/22	\$80,000	\$80,000	\$150,000	\$310,000																		
529	Auditoría Externa	925 días	mié 10/10/18	mar 26/04/22	\$80,000	\$80,000	\$80,000	\$80,000																		
530	Proceso de Contratación	60 días	mié 10/10/18	mar 01/01/19	\$0	\$0	\$0	\$0																		
531	Ejecución del servicio	865 días	mié 02/01/19	mar 26/04/22	\$80,000	\$80,000	\$80,000	\$80,000																		
532	Evaluación de medio término del programa	140 días	lun 04/02/19	vie 16/08/19	\$0	\$0	\$70,000	\$0																		
533	Proceso de Contratación	40 días	lun 04/02/19	vie 29/03/19	\$0	\$0	\$0	\$0																		
534	Ejecución del servicio	100 días	lun 01/04/19	vie 16/08/19	\$0	\$0	\$70,000	\$0																		
535	Evaluación final del programa	220 días	jue 04/02/21	mié 08/12/21	\$0	\$0	\$0	\$230,000																		
536	Proceso de Contratación	120 días	jue 04/02/21	mié 21/07/21	\$0	\$0	\$0	\$0																		
537	Ejecución del servicio	100 días	jue 22/07/21	mié 08/12/21	\$0	\$0	\$0	\$230,000																		

Id	Nombre de tarea	Duración	Comienzo	Fin	Año 1	Año 2	2018				2019				2020				2021				2022			
							tri 2	tri 3	tri 4	tri 1	tri 2	tri 3	tri 4	tri 1	tri 2	tri 3	tri 4	tri 1	tri 2	tri 3	tri 4	tri 1	tri 2	tri 3	tri 4	tri 1
1	Programa Integral de Agua y Saneamiento Rural (PIASAR I)	1236 días	mar 01/08/17	mar 26/04/22	\$19,000,000	\$36,737,227																				
2	Preinversión	154 días	lun 11/09/17	jue 12/04/18	\$0	\$0																				
3	Entrega de Perfil del Programa bajo invierte.pe	0 días	vie 22/09/17	vie 22/09/17	\$0	\$0																				
4	UF PNSR declara viabilidad del programa	5 días	vie 22/09/17	jue 28/09/17	\$0	\$0																				
5	Oficio de MVCS comunicando viabilidad y solicitando aprobación de préstamo.	3 días	vie 29/09/17	mar 03/10/17	\$0	\$0																				
6	Inicio de Gestiones del Préstamo	3 días	vie 15/09/17	mar 19/09/17	\$0	\$0																				
7	MVCS ratifica a MEF el inicio de gestiones para financiar el préstamo del programa/adjuntando perfil de programa aprobado.	3 días	mié 20/09/17	vie 22/09/17	\$0	\$0																				
8	DGETP prepara expediente para solicitar autorización del Consejo de Ministros (PCM)	5 días	lun 25/09/17	vie 29/09/17	\$0	\$0																				
9	PCM aprueba inicio de gestiones	10 días	lun 02/10/17	vie 13/10/17	\$0	\$0																				
10	MEF solicita préstamo al BID	10 días	lun 16/10/17	vie 27/10/17	\$0	\$0																				
11	Misión Análisis	5 días	lun 11/09/17	vie 15/09/17	\$0	\$0																				
12	Elaboración POD y envío a INE	0 días	vie 15/09/17	vie 15/09/17	\$0	\$0																				
13	Envío a QRR	2 días	lun 18/09/17	mar 19/09/17	\$0	\$0																				
14	Reunión QRR	5 días	mar 03/10/17	lun 09/10/17	\$0	\$0																				
15	Envío a OPC	6 días	lun 02/10/17	lun 09/10/17	\$0	\$0																				
16	Aprobación OPC y autorización para negociar	5 días	mar 10/10/17	lun 16/10/17	\$0	\$0																				
17	Aprobación del Directorio del BID	19 días	vie 27/10/17	mié 22/11/17	\$0	\$0																				
18	Aprobación del préstamo con Decreto Supremo-DS	0 días	lun 02/10/17	lun 02/10/17	\$0	\$0																				
19	Negociación del Contrato de Préstamo	7 días	lun 09/10/17	mar 17/10/17	\$0	\$0																				
20	Oficio de OPP-MVCS comunicando a MEF para asegurar disponibilidad presupuestaria para la contrapartida.	30 días	mié 18/10/17	mar 28/11/17	\$0	\$0																				
21	MEF envía documentación a Contraloría para informe previo	5 días	jue 23/11/17	mié 29/11/17	\$0	\$0																				
22	Contraloría envía informe previo	10 días	lun 02/10/17	vie 13/10/17	\$0	\$0																				
23	Firma del Contrato de Préstamo	20 días	lun 22/01/18	vie 16/02/18	\$0	\$0																				
24	Taller de Arranque	2 días	lun 19/03/18	mar 20/03/18	\$0	\$0																				
25	Cumplimiento de Condiciones Previas al Primer Desembolso	32 días	lun 19/02/18	mar 03/04/18	\$0	\$0																				
26	Informe Juridico MEF	5 días	lun 19/02/18	vie 23/02/18	\$0	\$0																				
27	Apertura de Cuenta Especial	5 días	lun 19/02/18	vie 23/02/18	\$0	\$0																				
28	Informe Inicial	10 días	mié 21/03/18	mar 03/04/18	\$0	\$0																				
29	MOP Aprobado	0 días	mar 03/04/18	mar 03/04/18	\$0	\$0																				
30	Resgistro de firmas y representantes	5 días	lun 26/02/18	vie 02/03/18	\$0	\$0																				
31	Obtención del RUC	2 días	lun 26/02/18	mar 27/02/18	\$0	\$0																				
32	Solicitud de Primer Desembolso	7 días	mié 04/04/18	jue 12/04/18	\$0	\$0																				
33	Inversión	1236 días	mar 01/08/17	mar 26/04/22	\$19,000,000	\$36,737,227																				
34	Componente 1 - Obras de Agua Potable y Saneamiento (100 PIPs)	997 días	mar 01/08/17	mié 26/05/21	\$17,676,192	\$34,715,916																				
35	Actualización de Expedientes Técnicos	152 días	mar 01/08/17	mié 28/02/18	\$1,596,808	\$0																				
36	Expedientes técnicos de 100 proyectos	152 días	mar 01/08/17	mié 28/02/18	\$1,596,808	\$0																				
37	Contratación de consultores individuales	40 días	mar 01/08/17	lun 25/09/17	\$0	\$0																				
38	Desarrollo de las consultorias	112 días	mar 26/09/17	mié 28/02/18	\$1,596,808	\$0																				
39	Muestra - 45 PIPs	654 días	lun 19/02/18	jue 20/08/20	\$15,816,088	\$15,538,757																				
40	30 PIPs via CONTRATA	654 días	lun 19/02/18	jue 20/08/20	\$8,998,911	\$13,834,464																				
41	Grupo 1 - 11 Proyectos en la Región de Cajamarca: Cadmalca Alto, San Pablo, Bajo Chalamaca, Alto Cañafisto, Buenos Aires, San Juan Pampa, Lanchepata, Santa Rosa del Tingo, Palma Conchud, San Martin y Cadmalca Bajo.	437 días	lun 19/02/18	mar 22/10/19	\$8,187,458	\$8,033,277																				



Id	Nombre de tarea	Duración	Comienzo	Fin	Año 1	Año 2					2018				2019				2020				2021				2022																																																																																																																																																																																																																																																																																																																																																																																																																																																																																																																																																																																																																																																																																																																																																																																																																																																																																																																																																																																																																																																																																																																																																																																																																																																																																																																																																																																																																																																																							
							tri 2	tri 3	tri 4	tri 1	tri 2	tri 3	tri 4	tri 1	tri 2	tri 3	tri 4	tri 1	tri 2	tri 3	tri 4	tri 1	tri 2	tri 3	tri 4	tri 1	tri 2	tri 3																																																																																																																																																																																																																																																																																																																																																																																																																																																																																																																																																																																																																																																																																																																																																																																																																																																																																																																																																																																																																																																																																																																																																																																																																																																																																																																																																																																																																																																																						
83	Contratación de firma consultora para supervisión de la implementación de Educación Sanitaria y Capacitación a JASS - ATM (CCNI)	345 días	lun 16/04/18	vie 09/08/19	\$13,442	\$13,442																																																																																																																																																																																																																																																																																																																																																																																																																																																																																																																																																																																																																																																																																																																																																																																																																																																																																																																																																																																																																																																																																																																																																																																																																																																																																																																																																																																																																																																																																												



Id	Nombre de tarea	Duración	Comienzo	Fin	Año 1	Año 2	2018				2019				2020				2021				2022																																																																																																																																																																																																																																																																																																																																																																																																																																																																																																																																																																																																																																																																																																																																																																																																																																																																																																																																																																																																																																																																																																																																																																																																																																																																																																																																																																																																																																																																																																																																							
							tri 2	tri 3	tri 4	tri 1	tri 2	tri 3	tri 4	tri 1	tri 2	tri 3	tri 4	tri 1	tri 2	tri 3	tri 4	tri 1	tri 2	tri 3	tri 4	tri 1	tri 2	tri 3																																																																																																																																																																																																																																																																																																																																																																																																																																																																																																																																																																																																																																																																																																																																																																																																																																																																																																																																																																																																																																																																																																																																																																																																																																																																																																																																																																																																																																																																																																																																		
123	Operación Asistida de 6 obras	70 días	lun 06/01/20	vie 10/04/20	\$0	\$0																																																																																																																																																																																																																																																																																																																																																																																																																																																																																																																																																																																																																																																																																																																																																																																																																																																																																																																																																																																																																																																																																																																																																																																																																																																																																																																																																																																																																																																																																																																																																								</

Id	Nombre de tarea	Duración	Comienzo	Fin	Año 1	Año 2					2018				2019				2020				2021				2022																																																																																																																																																																																																																																																																																																																																																																																																																																																																																																																																																																																																																																																																																																																																																																																																																																																																																																																																																																																																																																																																																																																																																																																																																																																																																																																																																									
							tri 2	tri 3	tri 4	tri 1	tri 2	tri 3	tri 4	tri 1	tri 2	tri 3	tri 4	tri 1	tri 2	tri 3	tri 4	tri 1	tri 2	tri 3	tri 4	tri 1	tri 2	tri 3	tri 4	tri 1	tri 2	tri 3																																																																																																																																																																																																																																																																																																																																																																																																																																																																																																																																																																																																																																																																																																																																																																																																																																																																																																																																																																																																																																																																																																																																																																																																																																																																																																																																																				
164	Proceso de Selección	120 días	lun 26/11/18	vie 10/05/19	\$0	\$0																																																																																																																																																																																																																																																																																																																																																																																																																																																																																																																																																																																																																																																																																																																																																																																																																																																																																																																																																																																																																																																																																																																																																																																																																																																																																																																																																																														

Id	Nombre de tarea	Duración	Comienzo	Fin	Año 1	Año 2					2018				2019				2020				2021				2022								
							tri 2	tri 3	tri 4	tri 1	tri 2	tri 3	tri 4	tri 1	tri 2	tri 3	tri 4	tri 1	tri 2	tri 3	tri 4	tri 1	tri 2	tri 3	tri 4	tri 1	tri 2	tri 3							
204	Proyecto de Agua Potable y Saneamiento en la Región de Cajamarca "Suro Antivo"	292 días	lun 25/06/18	mar 06/08/19	\$505,451	\$126,363																													
205	Conformación de personal del NE	5 días	lun 25/06/18	vie 29/06/18	\$0	\$0																													
206	Proceso de inducción a actores claves	3 días	lun 02/07/18	mié 04/07/18	\$0	\$0																													
207	Desbloqueo en cuenta bancaria	1 día	jue 05/07/18	jue 05/07/18	\$0	\$0																													
208	Registro de firmas en la Entidad Financiera	1 día	vie 06/07/18	vie 06/07/18	\$0	\$0																													
209	Informe técnico y social del personal del NE sobre compatibilidad técnica y financiera del expediente y factibilidad de ejecución de la obra, así como la verificación de la viabilidad social del proyecto (aceptación del proyecto de parte de la población)	10 días	lun 09/07/18	vie 20/07/18	\$0	\$0																													
210	Certificado de Restos Arqueológicos - CIRA - del proyecto	10 días	lun 09/07/18	vie 20/07/18	\$0	\$0																													
211	Acta de Entrega de Terreno	0 días	vie 03/08/18	vie 03/08/18	\$0	\$0																													
212	Ejecución de Obra	180 días	mié 22/08/18	mar 30/04/19	\$505,451	\$126,363																													
213	Operación Asistida	70 días	mié 01/05/19	mar 06/08/19	\$0	\$0																													
214	Recepción Definitiva de obra	0 días	mar 06/08/19	mar 06/08/19	\$0	\$0																													
215	Proyecto de Agua Potable y Saneamiento en la Región de Cajamarca "Shumaya"	292 días	lun 25/06/18	mar 06/08/19	\$437,718	\$109,430																													
216	Conformación de personal del NE	5 días	lun 25/06/18	vie 29/06/18	\$0	\$0																													
217	Proceso de inducción a actores claves	3 días	lun 02/07/18	mié 04/07/18	\$0	\$0																													
218	Desbloqueo en cuenta bancaria	1 día	jue 05/07/18	jue 05/07/18	\$0	\$0																													
219	Registro de firmas en la Entidad Financiera	1 día	vie 06/07/18	vie 06/07/18	\$0	\$0																													
220	Informe técnico y social del personal del NE sobre compatibilidad técnica y financiera del expediente y factibilidad de ejecución de la obra, así como la verificación de la viabilidad social del proyecto (aceptación del proyecto de parte de la población)	10 días	lun 09/07/18	vie 20/07/18	\$0	\$0																													
221	Certificado de Restos Arqueológicos - CIRA - del proyecto	10 días	lun 09/07/18	vie 20/07/18	\$0	\$0																													
222	Acta de Entrega de Terreno	0 días	vie 03/08/18	vie 03/08/18	\$0	\$0																													
223	Ejecución de Obra	180 días	mié 22/08/18	mar 30/04/19	\$437,718	\$109,430																													
224	Operación Asistida	70 días	mié 01/05/19	mar 06/08/19	\$0	\$0																													
225	Recepción Definitiva de obra	0 días	mar 06/08/19	mar 06/08/19	\$0	\$0																													
226	Contratación de firma consultora para Supervisión de Obras para Obras NE Cajamarca (CCNI)	352 días	lun 30/04/18	mar 03/09/19	\$50,049	\$12,512																													
227	Proceso de Selección	40 días	lun 30/04/18	vie 22/06/18	\$0	\$0																													
228	Firma de Contrato	22 días	lun 25/06/18	mar 24/07/18	\$0	\$0																													
229	Ejecución del Servicio	290 días	mié 25/07/18	mar 03/09/19	\$50,049	\$12,512																													
230	Contratación de 1 Arqueologo para el Monitoreo Arqueologico	352 días	lun 30/04/18	mar 03/09/19	\$15,585	\$3,896																													
231	Proceso de Selección	40 días	lun 30/04/18	vie 22/06/18	\$0	\$0																													
232	Firma de Contrato	22 días	lun 25/06/18	mar 24/07/18	\$0	\$0																													
233	Ejecución del Servicio	290 días	mié 25/07/18	mar 03/09/19	\$15,585	\$3,896																													
234	Contratación de firma consultora para implementar Educación Sanitaria y Capacitación a JASS y ATM en NE Cajamarca (SCC)	402 días	lun 19/02/18	mar 03/09/19	\$86,531	\$21,633																													
235	Proceso de Selección	90 días	lun 19/02/18	vie 22/06/18	\$0	\$0																													
236	Firma de Contrato	22 días	lun 25/06/18	mar 24/07/18	\$0	\$0																													
237	Ejecución del Servicio	290 días	mié 25/07/18	mar 03/09/19	\$86,531	\$21,633																													
238	Contratación de firma consultora para supervisar la implementación de la Educación Sanitaria y Capacitación a JASS y ATM en NE CAjamarca (CCNI)	352 días	lun 30/04/18	mar 03/09/19	\$40,122	\$10,030																													
239	Proceso de Selección	40 días	lun 30/04/18	vie 22/06/18	\$0	\$0																													
240	Firma de Contrato	22 días	lun 25/06/18	mar 24/07/18	\$0	\$0																													

Id	Nombre de tarea	Duración	Comienzo	Fin	Año 1	Año 2					2018				2019				2020				2021				2022									
							tri 2	tri 3	tri 4	tri 1	tri 2	tri 3	tri 4	tri 1	tri 2	tri 3	tri 4	tri 1	tri 2	tri 3	tri 4	tri 1	tri 2	tri 3	tri 4	tri 1	tri 2	tri 3								
241	Ejecución del Servicio	290 días	mié 25/07/18	mar 03/09/19	\$40,122	\$10,030																														
242	Gestión del Nucleo Ejecutor	312 días	jue 12/07/18	vie 20/09/19	\$34,532	\$8,633																														
243	El Convento	312 días	jue 12/07/18	vie 20/09/19	\$14,411	\$3,603																														
244	Suro Antivo	312 días	jue 12/07/18	vie 20/09/19	\$13,778	\$3,445																														
245	Shumaya	312 días	jue 12/07/18	vie 20/09/19	\$6,343	\$1,585																														
246	Region Junin	452 días	lun 19/02/18	mar 12/11/19	\$2,150,428	\$537,605																														
247	Proyecto de Agua Potable y Saneamiento en la Región de Junin "San Sebastián"	290 días	lun 09/07/18	vie 16/08/19	\$303,267	\$75,817																														
248	Conformación de personal del NE	5 días	lun 09/07/18	vie 13/07/18	\$0	\$0																														
249	Proceso de inducción a actores claves	3 días	lun 16/07/18	mié 18/07/18	\$0	\$0																														
250	Desbloqueo en cuenta bancaria	1 día	jue 19/07/18	jue 19/07/18	\$0	\$0																														
251	Registro de firmas en la Entidad Financiera	1 día	vie 20/07/18	vie 20/07/18	\$0	\$0																														
252	Informe técnico y social del personal del NE sobre compatibilidad técnica y financiera del expediente y factibilidad de ejecución de la obra, así como la verificación de la viabilidad social del proyecto (aceptación del proyecto de parte de la población)	10 días	lun 23/07/18	vie 03/08/18	\$0	\$0																														
253	Certificado de Restos Arqueológicos - CIRA - del proyecto	10 días	lun 23/07/18	vie 03/08/18	\$0	\$0																														
254	Acta de Entrega de Terreno	0 días	vie 17/08/18	vie 17/08/18	\$0	\$0																														
255	Ejecución de Obra	180 días	lun 03/09/18	vie 10/05/19	\$303,267	\$75,817																														
256	Operación Asistida	70 días	lun 13/05/19	vie 16/08/19	\$0	\$0																														
257	Recepción Definitiva de obra	0 días	vie 16/08/19	vie 16/08/19	\$0	\$0																														
258	Proyecto de Agua Potable y Saneamiento en la Región de Junin "Santa Martha"	290 días	lun 09/07/18	vie 16/08/19	\$494,269	\$123,567																														
259	Conformación de personal del NE	5 días	lun 09/07/18	vie 13/07/18	\$0	\$0																														
260	Proceso de inducción a actores claves	3 días	lun 16/07/18	mié 18/07/18	\$0	\$0																														
261	Desbloqueo en cuenta bancaria	1 día	jue 19/07/18	jue 19/07/18	\$0	\$0																														
262	Registro de firmas en la Entidad Financiera	1 día	vie 20/07/18	vie 20/07/18	\$0	\$0																														
263	Informe técnico y social del personal del NE sobre compatibilidad técnica y financiera del expediente y factibilidad de ejecución de la obra, así como la verificación de la viabilidad social del proyecto (aceptación del proyecto de parte de la población)	10 días	lun 23/07/18	vie 03/08/18	\$0	\$0																														
264	Certificado de Restos Arqueológicos - CIRA - del proyecto	10 días	lun 23/07/18	vie 03/08/18	\$0	\$0																														
265	Acta de Entrega de Terreno	0 días	vie 17/08/18	vie 17/08/18	\$0	\$0																														
266	Ejecución de Obra	180 días	lun 03/09/18	vie 10/05/19	\$494,269	\$123,567																														
267	Operación Asistida	70 días	lun 13/05/19	vie 16/08/19	\$0	\$0																														
268	Recepción Definitiva de obra	0 días	vie 16/08/19	vie 16/08/19	\$0	\$0																														
269	Proyecto de Agua Potable y Saneamiento en la Región de Junin "Campa Pauriali"	290 días	lun 09/07/18	vie 16/08/19	\$237,994	\$59,498																														
270	Conformación de personal del NE	5 días	lun 09/07/18	vie 13/07/18	\$0	\$0																														
271	Proceso de inducción a actores claves	3 días	lun 16/07/18	mié 18/07/18	\$0	\$0																														
272	Desbloqueo en cuenta bancaria	1 día	jue 19/07/18	jue 19/07/18	\$0	\$0																														
273	Registro de firmas en la Entidad Financiera	1 día	vie 20/07/18	vie 20/07/18	\$0	\$0																														
274	Informe técnico y social del personal del NE sobre compatibilidad técnica y financiera del expediente y factibilidad de ejecución de la obra, así como la verificación de la viabilidad social del proyecto (aceptación del proyecto de parte de la población)	10 días	lun 23/07/18	vie 03/08/18	\$0	\$0																														
275	Certificado de Restos Arqueológicos - CIRA - del proyecto	10 días	lun 23/07/18	vie 03/08/18	\$0	\$0																														
276	Acta de Entrega de Terreno	0 días	vie 17/08/18	vie 17/08/18	\$0	\$0																														

Página 7



Id	Nombre de tarea	Duración	Comienzo	Fin	Año 1	Año 2					2018				2019				2020				2021				2022									
							tri 2	tri 3	tri 4	tri 1	tri 2	tri 3	tri 4	tri 1	tri 2	tri 3	tri 4	tri 1	tri 2	tri 3	tri 4	tri 1	tri 2	tri 3	tri 4	tri 1	tri 2	tri 3								
277	Ejecución de Obra	180 días	lun 03/09/18	vie 10/05/19	\$237,994	\$59,498																														
278	Operación Asistida	70 días	lun 13/05/19	vie 16/08/19	\$0	\$0																														
279	Recepción Definitiva de obra	0 días	vie 16/08/19	vie 16/08/19	\$0	\$0																														
280	Proyecto de Agua Potable y Saneamiento en la Región de Junin "Alto Huahuari	290 días	lun 09/07/18	vie 16/08/19	\$365,715	\$91,429																														
281	Conformación de personal del NE	5 días	lun 09/07/18	vie 13/07/18	\$0	\$0																														
282	Proceso de inducción a actores claves	3 días	lun 16/07/18	mié 18/07/18	\$0	\$0																														
283	Desbloqueo en cuenta bancaria	1 día	jue 19/07/18	jue 19/07/18	\$0	\$0																														
284	Registro de firmas en la Entidad Financiera	1 día	vie 20/07/18	vie 20/07/18	\$0	\$0																														
285	Informe técnico y social del personal del NE sobre compatibilidad técnica y financiera del expediente y factibilidad de ejecución de la obra, así como la verificación de la viabilidad social del proyecto (aceptación del proyecto de parte de la población)	10 días	lun 23/07/18	vie 03/08/18	\$0	\$0																														
286	Certificado de Restos Arqueológicos - CIRA - del proyecto	10 días	lun 23/07/18	vie 03/08/18	\$0	\$0																														
287	Acta de Entrega de Terreno	0 días	vie 17/08/18	vie 17/08/18	\$0	\$0																														
288	Ejecución de Obra	180 días	lun 03/09/18	vie 10/05/19	\$365,715	\$91,429																														
289	Operación Asistida	70 días	lun 13/05/19	vie 16/08/19	\$0	\$0																														
290	Recepción Definitiva de obra	0 días	vie 16/08/19	vie 16/08/19	\$0	\$0																														
291	Proyecto de Agua Potable y Saneamiento en la Región de Junin "San José de Pauriali"	290 días	lun 09/07/18	vie 16/08/19	\$341,717	\$85,429																														
292	Conformación de personal del NE	5 días	lun 09/07/18	vie 13/07/18	\$0	\$0																														
293	Proceso de inducción a actores claves	3 días	lun 16/07/18	mié 18/07/18	\$0	\$0																														
294	Desbloqueo en cuenta bancaria	1 día	jue 19/07/18	jue 19/07/18	\$0	\$0																														
295	Registro de firmas en la Entidad Financiera	1 día	vie 20/07/18	vie 20/07/18	\$0	\$0																														
296	Informe técnico y social del personal del NE sobre compatibilidad técnica y financiera del expediente y factibilidad de ejecución de la obra, así como la verificación de la viabilidad social del proyecto (aceptación del proyecto de parte de la población)	10 días	lun 23/07/18	vie 03/08/18	\$0	\$0																														
297	Certificado de Restos Arqueológicos - CIRA - del proyecto	10 días	lun 23/07/18	vie 03/08/18	\$0	\$0																														
298	Acta de Entrega de Terreno	0 días	vie 17/08/18	vie 17/08/18	\$0	\$0																														
299	Ejecución de Obra	180 días	lun 03/09/18	vie 10/05/19	\$341,717	\$85,429																														
300	Operación Asistida	70 días	lun 13/05/19	vie 16/08/19	\$0	\$0																														
301	Recepción Definitiva de obra	0 días	vie 16/08/19	vie 16/08/19	\$0	\$0																														
302	Contratación de firma consultora para Supervisión de Obras para Obras NE Junin (SCC)	392 días	lun 19/03/18	mar 17/09/19	\$78,768	\$19,692																														
303	Proceso de Selección	100 días	lun 19/03/18	vie 03/08/18	\$0	\$0																														
304	Firma de Contrato	22 días	lun 06/08/18	mar 04/09/18	\$0	\$0																														
305	Ejecución del Servicio	270 días	mié 05/09/18	mar 17/09/19	\$78,768	\$19,692																														
306	Contratación de 1 Arqueologo para el Monitoreo Arqueologico (CCNI)	332 días	lun 11/06/18	mar 17/09/19	\$27,805	\$6,951																														
307	Proceso de Selección	40 días	lun 11/06/18	vie 03/08/18	\$0	\$0																														
308	Firma de Contrato	22 días	lun 06/08/18	mar 04/09/18	\$0	\$0																														
309	Ejecución del Servicio	270 días	mié 05/09/18	mar 17/09/19	\$27,805	\$6,951																														
310	Contratación de firma consultora para implementar Educación Sanitaria y Capacitación a JASS y ATM en NE Junin (SBCC)	412 días	lun 19/02/18	mar 17/09/19	\$162,437	\$40,609																														
311	Proceso de Selección	120 días	lun 19/02/18	vie 03/08/18	\$0	\$0																														
312	Firma de Contrato	22 días	lun 06/08/18	mar 04/09/18	\$0	\$0																														
313	Ejecución del Servicio	270 días	mié 05/09/18	mar 17/09/19	\$162,437	\$40,609																														

Id	Nombre de tarea	Duración	Comienzo	Fin	Año 1	Año 2					2018				2019				2020				2021				2022																																																																																																																																																																																																																																																																																																																																																																																																																																																																																																																																																																																																																																																																																																																																																																																																																																																																																																																																																																																																																																																																																																																																																																																																																																																																																																																																																																																																																																																																																																																																																														
							tri 2	tri 3	tri 4	tri 1	tri 2	tri 3	tri 4	tri 1	tri 2	tri 3	tri 4	tri 1	tri 2	tri 3	tri 4	tri 1	tri 2	tri 3	tri 4	tri 1	tri 2	tri 3																																																																																																																																																																																																																																																																																																																																																																																																																																																																																																																																																																																																																																																																																																																																																																																																																																																																																																																																																																																																																																																																																																																																																																																																																																																																																																																																																																																																																																																																																																																																																													
314	Contratación de firma consultora para supervisar la implementación de la Educación Sanitaria y Capacitación a JASS y ATM en NE Junin (SCC)	432 días	lun 19/03/18	mar 12/11/19	\$73,989	\$18,497																																																																																																																																																																																																																																																																																																																																																																																																																																																																																																																																																																																																																																																																																																																																																																																																																																																																																																																																																																																																																																																																																																																																																																																																																																																																																																																																																																																																																																																																																																																																																																																			

Id	Nombre de tarea	Duración	Comienzo	Fin	Año 1	Año 2	2018				2019				2020				2021				2022																																																																																																																																																																																																																																																																																																																																																																																																																																																																																																																																																																																																																																																																																																																																																																																																																																																																																																																																																																																																																																																																																																																																																																																																																																																																																																																																																																																																																																																																																																																
							tri 2	tri 3	tri 4	tri 1	tri 2	tri 3	tri 4	tri 1	tri 2	tri 3	tri 4	tri 1	tri 2	tri 3	tri 4	tri 1	tri 2	tri 3	tri 4	tri 1	tri 2	tri 3																																																																																																																																																																																																																																																																																																																																																																																																																																																																																																																																																																																																																																																																																																																																																																																																																																																																																																																																																																																																																																																																																																																																																																																																																																																																																																																																																																																																																																																																																																											
351	Contratación de 1 Arqueologo para el Monitoreo Arqueologico (CCNI)	337 días	lun 16/04/18	mar 30/07/19	\$3,805	\$951																																																																																																																																																																																																																																																																																																																																																																																																																																																																																																																																																																																																																																																																																																																																																																																																																																																																																																																																																																																																																																																																																																																																																																																																																																																																																																																																																																																																																																																																																																																																	</

Id	Nombre de tarea	Duración	Comienzo	Fin	Año 1	Año 2					2018				2019				2020				2021				2022																																																																																																																																																																																																																																																																																																																																																																																																																																																																																																																																																																																																																																																																																																																																																																																																																																																																																																																																																																																																																																																																																																																																																																																																																																																																																																																																																																																																																																																																																																																																
							tri 2	tri 3	tri 4	tri 1	tri 2	tri 3	tri 4	tri 1	tri 2	tri 3	tri 4	tri 1	tri 2	tri 3	tri 4	tri 1	tri 2	tri 3	tri 4	tri 1	tri 2	tri 3																																																																																																																																																																																																																																																																																																																																																																																																																																																																																																																																																																																																																																																																																																																																																																																																																																																																																																																																																																																																																																																																																																																																																																																																																																																																																																																																																																																																																																																																																																																															
388	Recepción Definitiva de obra	0 días	vie 08/11/19	vie 08/11/19	\$0	\$0																																																																																																																																																																																																																																																																																																																																																																																																																																																																																																																																																																																																																																																																																																																																																																																																																																																																																																																																																																																																																																																																																																																																																																																																																																																																																																																																																																																																																																																																																																																																																					</



Id	Nombre de tarea	Duración	Comienzo	Fin	Año 1	Año 2	2018				2019				2020				2021				2022																																																																																																																																																																																																																																																																																																																																																																																																																																																																																																																																																																																																																																																																																																																																																																																																																																																																																																																																																																																																																																																																																																																																																																																																																																																																																																																																																																																																																																																																																																																																																																																																																																																																																																																																																																							
							tri 2	tri 3	tri 4	tri 1	tri 2	tri 3	tri 4	tri 1	tri 2	tri 3	tri 4	tri 1	tri 2	tri 3	tri 4	tri 1	tri 2	tri 3	tri 4	tri 1	tri 2	tri 3																																																																																																																																																																																																																																																																																																																																																																																																																																																																																																																																																																																																																																																																																																																																																																																																																																																																																																																																																																																																																																																																																																																																																																																																																																																																																																																																																																																																																																																																																																																																																																																																																																																																																																																																																																		
425	Informe técnico y social del personal del NE sobre compatibilidad técnica y financiera del expediente y factibilidad de ejecución de la obra, así como la verificación de la viabilidad social del proyecto (aceptación del proyecto de parte de la población)	10 días	lun 14/05/18	vie 25/05/18	\$0	\$0																																																																																																																																																																																																																																																																																																																																																																																																																																																																																																																																																																																																																																																																																																																																																																																																																																																																																																																																																																																																																																																																																																																																																																																																																																																																																																																																																																																																																																																																																																																																																																																																																																																																																																																																																																																								</

Id	Nombre de tarea	Duración	Comienzo	Fin	Año 1	Año 2					2018				2019				2020				2021				2022										
							tri 2	tri 3	tri 4	tri 1	tri 2	tri 3	tri 4	tri 1	tri 2	tri 3	tri 4	tri 1	tri 2	tri 3	tri 4	tri 1	tri 2	tri 3	tri 4	tri 1	tri 2	tri 3	tri 4	tri 1	tri 2	tri 3					
462	Otros 55 PIPs	750 días	jue 12/07/18	mié 26/05/21	\$263,296	\$19,177,159																															
463	Obras	700 días	jue 09/08/18	mié 14/04/21	\$263,296	\$15,598,398																															
464	Ejecución de obras	700 días	jue 09/08/18	mié 14/04/21	\$263,296	\$15,598,398																															
465	Obras de 55 proyectos	700 días	jue 09/08/18	mié 14/04/21	\$263,296	\$15,598,398																															
466	Supervisión de Obras	750 días	jue 12/07/18	mié 26/05/21	\$0	\$1,412,943																															
467	Obras de 55 proyectos	750 días	jue 12/07/18	mié 26/05/21	\$0	\$1,412,943																															
468	Monitoreo Arqueológico	750 días	jue 12/07/18	mié 26/05/21	\$0	\$204,406																															
469	Obras de 55 proyectos	750 días	jue 12/07/18	mié 26/05/21	\$0	\$204,406																															
470	Educación Sanitaria y Capacitación JASS y ATM	750 días	jue 12/07/18	mié 26/05/21	\$0	\$1,368,771																															
471	55 Proyectos	750 días	jue 12/07/18	mié 26/05/21	\$0	\$1,368,771																															
472	Supervisión de Educación Sanitaria y Capacitación JASS y ATM	750 días	jue 12/07/18	mié 26/05/21	\$0	\$467,949																															
473	55 Proyectos	750 días	jue 12/07/18	mié 26/05/21	\$0	\$467,949																															
474	Gestión de Nucleos Ejecutores	750 días	jue 12/07/18	mié 26/05/21	\$0	\$124,692																															
475	Otros proyectos	750 días	jue 12/07/18	mié 26/05/21	\$0	\$124,692																															
476	Componente 2 - Fortalecimiento del Servicio y Gestión de la Sostenibilidad	969 días	lun 02/07/18	jue 17/03/22	\$385,829	\$620,824																															
477	Fortalecimiento de Competencias y equipamiento a los Gobiernos Regionales	357 días	lun 02/07/18	mar 12/11/19	\$0	\$16,463																															
478	Elaboración de manuales operativos para la asistencia técnica y monitoreo	357 días	lun 02/07/18	mar 12/11/19	\$0	\$16,463																															
479	Contratación de consultorias (CCNI)	357 días	lun 02/07/18	mar 12/11/19	\$0	\$16,463																															
480	Proceso de contratación	40 días	lun 02/07/18	vie 24/08/18	\$0	\$0																															
481	Firma de Contrato	22 días	lun 04/02/19	mar 05/03/19	\$0	\$0																															
482	Ejecución del Servicio	180 días	mié 06/03/19	mar 12/11/19	\$0	\$16,463																															
483	Fortalecimiento de Competencias y equipamiento a los Gobiernos Locales	242 días	lun 06/08/18	mar 09/07/19	\$0	\$16,463																															
484	Elaboración de manuales operativos para la asistencia técnica y monitoreo	242 días	lun 06/08/18	mar 09/07/19	\$0	\$16,463																															
485	Contratación de consultorias (CCNI)	242 días	lun 06/08/18	mar 09/07/19	\$0	\$16,463																															
486	Proceso de contratación	40 días	lun 06/08/18	vie 28/09/18	\$0	\$0																															
487	Firma de Contrato	22 días	lun 01/10/18	mar 30/10/18	\$0	\$0																															
488	Ejecución del Servicio	180 días	mié 31/10/18	mar 09/07/19	\$0	\$16,463																															
489	Equipamiento para las JASS	182 días	lun 08/10/18	mar 18/06/19	\$0	\$164,230																															
490	Adquisición de equipamientos para las JASS	182 días	lun 08/10/18	mar 18/06/19	\$0	\$164,230																															
491	Adquisición de bienes - Año 2 (LPN)	182 días	lun 08/10/18	mar 18/06/19	\$0	\$164,230																															
492	Proceso de contratación	100 días	lun 08/10/18	vie 22/02/19	\$0	\$0																															
493	Firma de Contrato	22 días	lun 25/02/19	mar 26/03/19	\$0	\$0																															
494	Ejecución del Servicio	60 días	mié 27/03/19	mar 18/06/19	\$0	\$164,230																															
495	Plan de Comunicaciones y Difusión	942 días	mié 08/08/18	jue 17/03/22	\$86,269	\$86,269																															
496	Firma consultora para elaboración e implementación del plan de comunicación y difusión (SBCC-LPI)	942 días	mié 08/08/18	jue 17/03/22	\$86,269	\$86,269																															
497	Proceso de contratación	120 días	mié 08/08/18	mar 22/01/19	\$0	\$0																															
498	Firma de Contrato	22 días	mié 23/01/19	jue 21/02/19	\$0	\$0																															
499	Ejecución del Servicio	800 días	vie 22/02/19	jue 17/03/22	\$86,269	\$86,269																															
500	Fortalecimiento de competencias del PNSR	850 días	jue 15/11/18	mié 16/02/22	\$299,560	\$337,399																															
501	Administración del Programa	970 días	lun 19/02/18	vie 05/11/21	\$857,979	\$1,320,487																															
502	Contratación de Recursos Humanos para la UGP - PIASAR	970 días	lun 19/02/18	vie 05/11/21	\$453,658	\$991,074																															
503	Gastos Operativos	970 días	lun 19/02/18	vie 05/11/21	\$404,321	\$329,413																															
504	Evaluación y Auditoria Contable	925 días	mié 10/10/18	mar 26/04/22	\$80,000	\$80,000																															
505	Auditoria Externa	925 días	mié 10/10/18	mar 26/04/22	\$80,000	\$80,000																															
506	Proceso de Contratación	60 días	mié 10/10/18	mar 01/01/19	\$0	\$0																															
507	Ejecución del servicio	865 días	mi																																		