

Informe Resumido

Datos Básicos del Proyecto

| | |
|-------------------------------|--|
| Agencia Ejecutora (AE): | Fond de Développement Industriel |
| Sector: | CAPITAL MARKETS-FINANCIAL MARKET DEVELOPMENT |
| Número(s) de Préstamo: | 2416/GR-HA |
| Etapas: | Approved |
| Tipo de Operación: | INV - Inversión |
| Operación(es) Relacionada(s): | HA-T1132, HA-G1022 |
| Subtipo de Operación: | ESP - Inversión Específica |

Fondos Disponibles (US\$)

| | |
|--------------------------------|---------------|
| Monto Aprobado Actual: | 20.000.000,00 |
| Monto Desembolsado a la fecha: | 5.203.567,00 |
| % Desembolsado: | 26,02 |
| Saldo: | 14.796.433,00 |

Costo total y Fuente

| | |
|----------------------------------|---------------|
| BID Original: | 20.000.000,00 |
| Actual BID: | 20.000.000,00 |
| Pari-passu: | 50,00 |
| Co-financiamiento/País: | |
| Estimado Original: | 20.000.000,00 |
| Período de Amortización (meses): | |

Categoría de Impacto Ambiental y Social del Proyecto

Categoría de Impacto Ambiental y Social del Proyecto: B13

Reformulación

() ¿El objetivo (s) del proyecto fue reformulado?

Validación

Validado por el Jefe de División: Sep 30, 2011
Validado por Representante de País: Oct 20, 2011

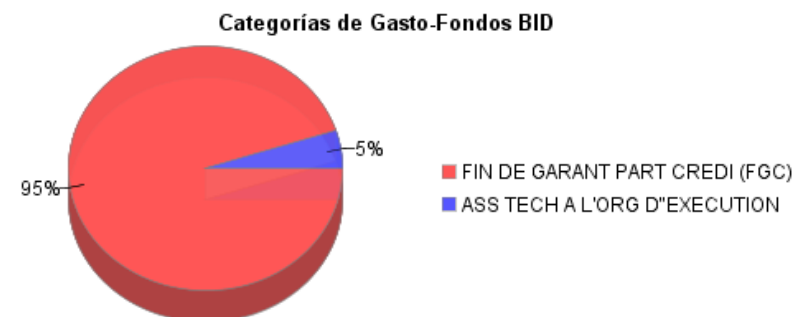
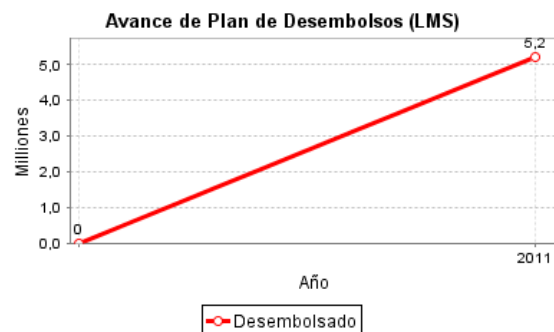
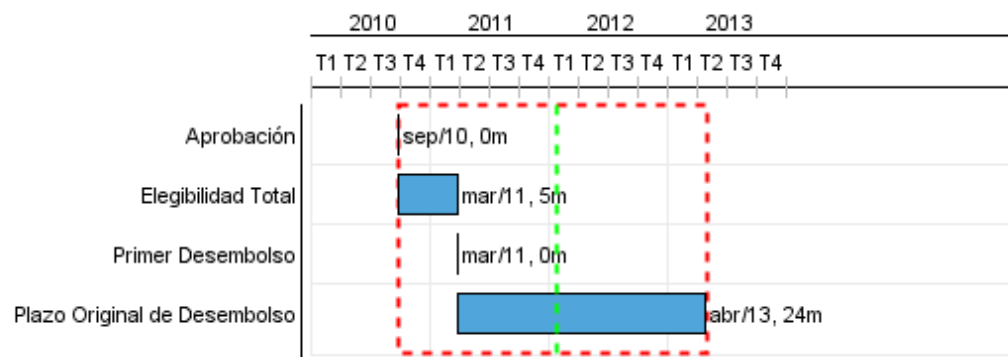

Progreso Acumulado al 2011

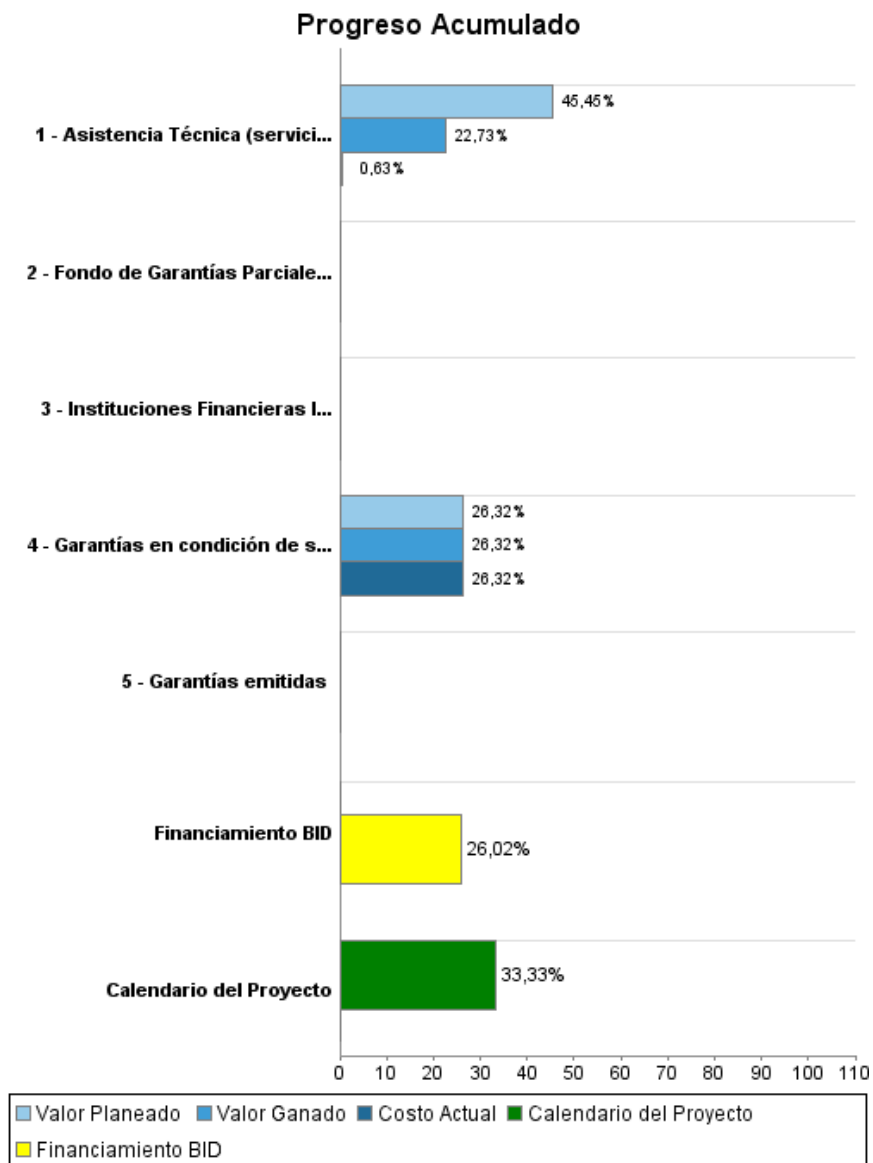

Resultados

| | |
|-----------------------|---|
| Resultado: | Supervivencia de empresas elegibles participantes mejorada |
| Supuestos: | Las intermediarias financieras validan al Fondo como un instrumento clave para facilitar la reestructuración de sus carteras de activos afectadas por el terremoto de empresas con negocios viables El BRH no genera reglamentaciones adicionales que, en la práctica, hagan no viable la utilización del fondo como instrumento de reestructuración de carteras afectadas por el terremoto. |
| Observaciones: | El indicador apunta a demostrar la diferencia de supervivencia entre las empresas elegibles que participan en el programa asumiendo que de no haber sido elegidas, las mismas habrían incrementado sustancialmente su probabilidad de default. Su estimación está basada, hacia el fin de la vida del Fondo, en lo que se considera como una apreciación razonable sobre este punto. |

| Indicador | Unidad de Medida | Línea de base | Año Línea de base | | 2011 | 2012 | 2013 | 2014 | 2015 | Fin de Proyecto |
|--|------------------|---------------|-------------------|---|--------|-------|-------|-------|-------|-----------------|
| Nivel de préstamos garantizados devueltos por empresas | % | 100,00 | 2011 | P | 100,00 | 85,00 | 65,00 | 50,00 | 50,00 | 50,00 |
| | | | | A | | | | | | |
| Tasa de supervivencia de empresas participantes | % | 100,00 | 2011 | P | 100,00 | 85,00 | 65,00 | 50,00 | 50,00 | 50,00 |
| | | | | A | | | | | | |

| | |
|-----------------------|---|
| Resultado: | Garantías emitidas (prestatarios elegibles presentados para reestructuración) |
| Supuestos: | Los intermediarios financieros identifican dentro del universo posible de prestatarios elegibles a aquellos cuyos requisitos y propuestas estén en línea con lo establecido por el Fondo en su Reglamento Operativo. Los intermediarios financieros generan la documentación necesaria y suficientes para completar los requisitos del manual operativo dentro del tiempo de vida del fondo. |
| Observaciones: | El monto de garantías posible de emitir por el fondo en su conjunto es de USD 68 millones como resultado del apalancamiento (2:1). La cifra total de créditos posibles de garantizar, con los recursos disponibles en el proyecto, se elevaría a un máximo de USD 136 millones (el fondo garantiza 50% de los préstamos presentados que son elegibles para su selección). El proyecto participa en USD 38 y USD 76 millones respectivamente en función de su porcentaje de aporte de fondos al mismo. |

| Indicador | Unidad de Medida | Línea de base | Año Línea de base | | 2011 | 2012 | 2013 | 2014 | 2015 | Fin de Proyecto |
|--------------------|------------------|---------------|-------------------|---|---------------|---------------|------|------|------|-----------------|
| Garantías emitidas | \$ | | 2011 | P | 22.800.000,00 | 15.200.000,00 | | | | 38.000.000,00 |
| | | | | A | | | | | | |

| | |
|-----------------------|---|
| Resultado: | El FDI está en condiciones de gerenciar el Fondo creado por el Programa u otros con similares características |
| Supuestos: | El FDI obtiene y destina los recursos humanos y tecnológicos necesarios para desarrollar el producto de administración de Fondos de Garantías de Crédito. El apoyo internacional necesario transfiere adecuadamente los conocimientos para el gerenciamiento y funcionamiento del producto Administración de Fondos de Garantía de Créditos. |
| Observaciones: | Dadas las características del proyecto, la formación de los cuadros gerenciales del FDI está basada en un esquema de learning by doing. |

| Indicador | Unidad de Medida | Línea de base | Año Línea de base | | 2011 | 2012 | 2013 | 2014 | 2015 | Fin de Proyecto |
|---|------------------|---------------|-------------------|---|-------|-------|------|------|------|-----------------|
| Funciones Management Fondo Instrumentadas | % | | 2011 | P | 50,00 | 50,00 | | | | 100,00 |
| | | | | A | | | | | | |

Productos: Progreso Físico y Financiero Anual 2011

| Descripción | Unidad de medida | Físico | | | | Financiero | | | |
|--|------------------|----------|---------------|---------------------|---------------|-------------------|---------------------|-------------------|----------------------|
| | | Planeado | Actual | Unidades Acumuladas | Unidades FDP | Planeado | Actual | Costos Acumulados | Costos FDP |
| Emisión de Garantías | | | | | | | | | |
| Instituciones Financieras Intermedias elegibles para presentar operaciones susceptibles de ser garantizadas | Cant | 85,00 | 3,00 | | 9,00 | | | | |
| Garantías en condición de ser emitidas (en función de la capacidad y disponibilidad de los fondos para emitir garantías y de la capacidad operativa del FDI para procesarlas) sobre el total de las garantías disponibles a emitir | \$ | | 10.000.000,00 | | 38.000.000,00 | | 5.000.000,00 | | 19.000.000,00 |
| Fondo de Garantías Parciales de Crédito establecido y operando | % | | 100,00 | | | | | | |
| Asistencia Técnica FDI | | | | | | | | | |
| Asistencia Técnica (servicios de consultoría/ otros servicios/equipamientos adicionales) para desarrollo e instrumentación operativa dentro del FDI de las funciones necesarias y suficientes para gerenciar Fondos de Garantía de Crédito | % | 40,00 | 20,00 | | 100,00 | 400.000,00 | 5.581,00 | | 880.000,00 |
| Administración y Supervisión | | | | | | | | | |
| TOTAL | | | | | | 400.000,00 | 5.005.581,00 | | 19.880.000,00 |