

## Informe Resumido

### Datos Básicos del Proyecto

Agencia Ejecutora (AE):	Fond de Développement Industriel
Sector:	CAPITAL MARKETS-FINANCIAL MARKET DEVELOPMENT
Número(s) de Préstamo:	2416/GR-HA
Etapas:	Approved
Tipo de Operación:	INV - Inversión
Operación(es) Relacionada(s):	HA-T1132, HA-G1022
Subtipo de Operación:	ESP - Inversión Específica

### Fondos Disponibles (US\$)

Monto Aprobado Actual:	20.000.000,00
Monto Desembolsado a la fecha:	5.203.567,00
% Desembolsado:	26,02
Saldo:	14.796.433,00

### Costo total y Fuente

BID Original:	20.000.000,00
Actual BID:	20.000.000,00
Pari-passu:	50,00
Co-financiamiento/País:	
Estimado Original:	20.000.000,00
Período de Amortización (meses):	

### Categoría de Impacto Ambiental y Social del Proyecto

Categoría de Impacto Ambiental y Social del Proyecto: B13

### Reformulación

( ) ¿El objetivo (s) del proyecto fue reformulado?

### Validación

Validado por el Jefe de División: 19-abr-2012  
Validado por Representante de País: 30-abr-2012

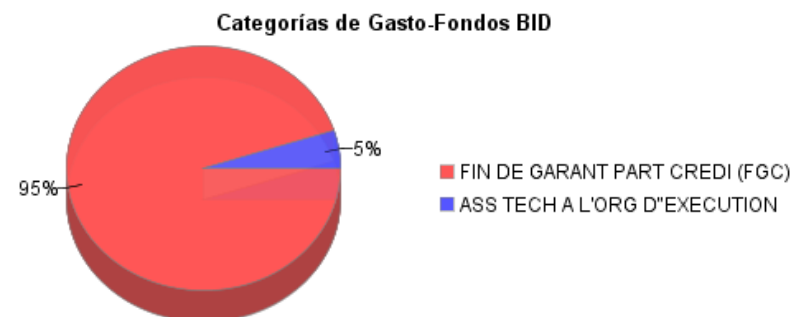
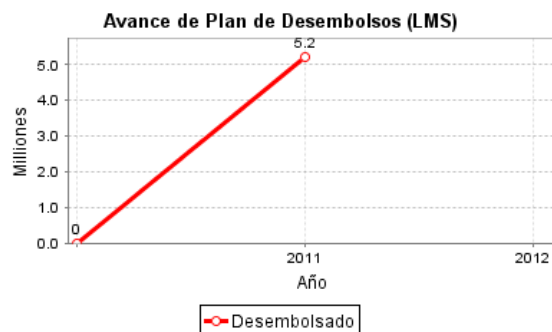
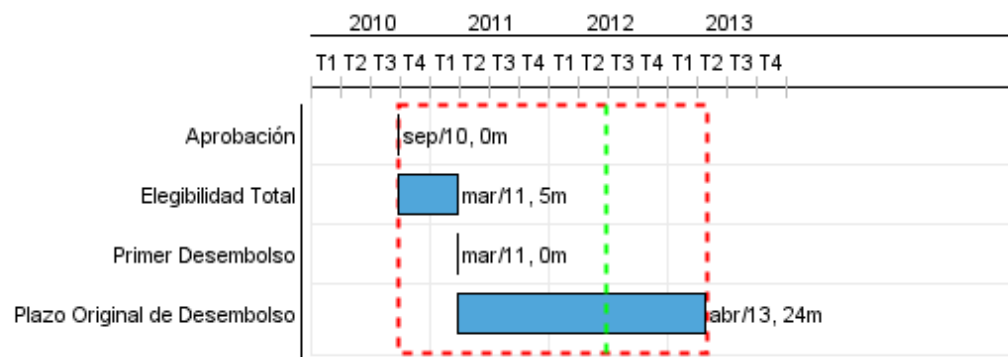

## Progreso Acumulado al 2011

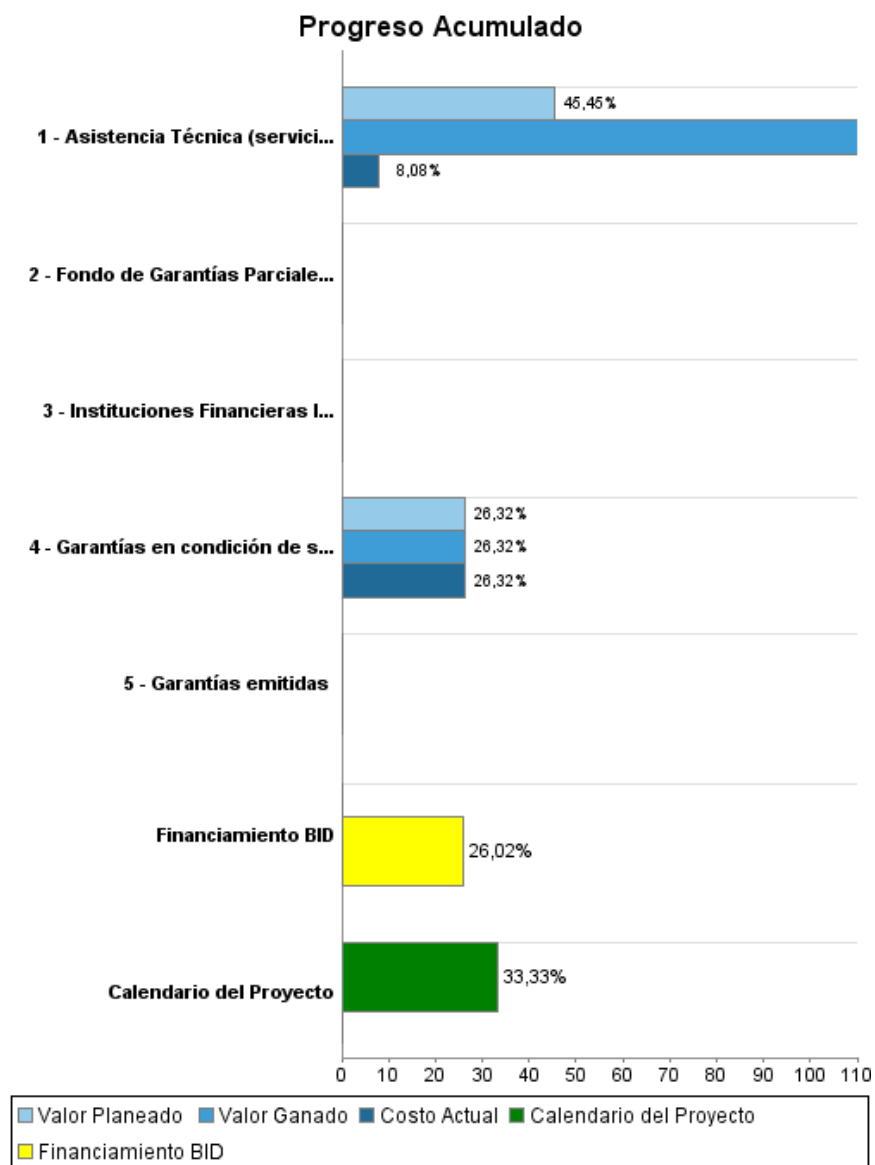

## Resultados

<b>Resultado:</b>	Supervivencia de empresas elegibles participantes mejorada
<b>Supuestos:</b>	Las intermediarias financieras validan al Fondo como un instrumento clave para facilitar la reestructuración de sus carteras de activos afectadas por el terremoto de empresas con negocios viables El BRH no genera reglamentaciones adicionales que, en la práctica, hagan no viable la utilización del fondo como instrumento de reestructuración de carteras afectadas por el terremoto.
<b>Observaciones:</b>	El indicador apunta a demostrar la diferencia de supervivencia entre las empresas elegibles que participan en el programa asumiendo que de no haber sido elegidas, las mismas habrían incrementado sustancialmente su probabilidad de default. Su estimación está basada, hacia el fin de la vida del Fondo, en lo que se considera como una apreciación razonable sobre este punto.

Indicador	Unidad de Medida	Línea de base	Año Línea de base		2011	2012	2013	2014	2015	Fin de Proyecto
Nivel de préstamos garantizados devueltos por empresas	%	100.00	2011	P	100.00	85.00	65.00	50.00	50.00	50.00
				A	99.99					
Tasa de supervivencia de empresas participantes	%	100.00	2011	P	100.00	85.00	65.00	50.00	50.00	50.00
				A	100.00					

<b>Resultado:</b>	Garantías emitidas (prestatarios elegibles presentados para reestructuración)
<b>Supuestos:</b>	Los intermediarios financieros identifican dentro del universo posible de prestatarios elegibles a aquellos cuyos requisitos y propuestas estén en línea con lo establecido por el Fondo en su Reglamento Operativo.  Los intermediarios financieros generan la documentación necesaria y suficientes para completar los requisitos del manual operativo dentro del tiempo de vida del fondo.
<b>Observaciones:</b>	El monto de garantías posible de emitir por el fondo en su conjunto es de USD 68 millones como resultado del apalancamiento (2:1). La cifra total de créditos posibles de garantizar, con los recursos disponibles en el proyecto, se elevaría a un máximo de USD 136 millones (el fondo garantiza 50% de los préstamos presentados que son elegibles para su selección). El proyecto participa en USD 38 y USD 76 millones respectivamente en función de su porcentaje de aporte de fondos al mismo.

Indicador	Unidad de Medida	Línea de base	Año Línea de base		2011	2012	2013	2014	2015	Fin de Proyecto
Garantías emitidas	\$		2011	P	22,800,000.00	15,200,000.00				38.000.000,00
				A	3,333,289.00					

<b>Resultado:</b>	El FDI está en condiciones de gerenciar el Fondo creado por el Programa u otros con similares características
<b>Supuestos:</b>	El FDI obtiene y destina los recursos humanos y tecnológicos necesarios para desarrollar el producto de administración de Fondos de Garantías de Crédito. El apoyo internacional necesario transfiere adecuadamente los conocimientos para el gerenciamiento y funcionamiento del producto Administración de Fondos de Garantía de Créditos.
<b>Observaciones:</b>	Dadas las características del proyecto, la formación de los cuadros gerenciales del FDI está basada en un esquema de learning by doing.

Indicador	Unidad de Medida	Línea de base	Año Línea de base		2011	2012	2013	2014	2015	Fin de Proyecto
Funciones Management Fondo Instrumentadas	%		2011	P	50.00	50.00				100.00
				A	100.00					

## INFORME DE SEGUIMIENTO DE PROGRESO

HA-L1050 - Fondo de Garantías Parciales de Crédito para el Desarrollo Empresarial  
2011 2º período con cierre al (31-mar-2012)

Banco Interamericano de Desarrollo - BID

Oficina de Planificación Estratégica y Efectividad en el Desarrollo  
Última Actualización del PMR: 04/04/2012

### Productos: Progreso Físico y Financiero Anual 2011

Descripción	Unidad de medida	Físico				Financiero			
		Planeado	Actual	Unidades Acumuladas	Unidades FDP	Planeado	Actual	Costos Acumulados	Costos FDP
<b>Emisión de Garantías</b>									
Instituciones Financieras Intermedias elegibles para presentar operaciones susceptibles de ser garantizadas	Cant	85,00	3,00		9,00				
Garantías en condición de ser emitidas (en función de la capacidad y disponibilidad de los fondos para emitir garantías y de la capacidad operativa del FDI para procesarlas) sobre el total de las garantías disponibles a emitir	\$		10.000.000,00		38.000.000,00		5.000.000,00		19.000.000,00
Fondo de Garantías Parciales de Crédito establecido y operando	%		100,00						
<b>Asistencia Técnica FDI</b>									
Asistencia Técnica (servicios de consultoría/ otros servicios/equipamientos adicionales) para desarrollo e instrumentación operativa dentro del FDI de las funciones necesarias y suficientes para gerenciar Fondos de Garantía de Crédito	%	40,00	100,00		100,00	400.000,00	71.093,00		880.000,00
<b>Administración y Supervisión</b>									
<b>TOTAL</b>						<b>400.000,00</b>	<b>5.071.093,00</b>		<b>19.880.000,00</b>