Fondo Multilateral de Inversiones
Miembro del Grupo BID

# REPORTE DE ESTADO DEL PROYECTO

JULIO 2017 - DICIEMBRE 2017

## SECCIÓN 1: SÍNTESIS DEL PROYECTO

**NOMBRE DEL PROYECTO:** Mejora de la pesca artesanal y de la resiliencia de las comunidades costeras del

Nro. Proyecto: HO-T1257 - Proyecto No.: ATN/NV-15750-HO

| País Administrador | País Beneficiario |
|---|---|
| HONDURAS | HONDURAS |

**Agencia Ejecutora:** Asociación Goal Internacional

**Líder equipo de diseño:** FAUSTO TOMÁS CASTILLO
**Líder equipo de supervisión:** FAUSTO TOMÁS CASTILLO

### CICLO DEL PROYECTO

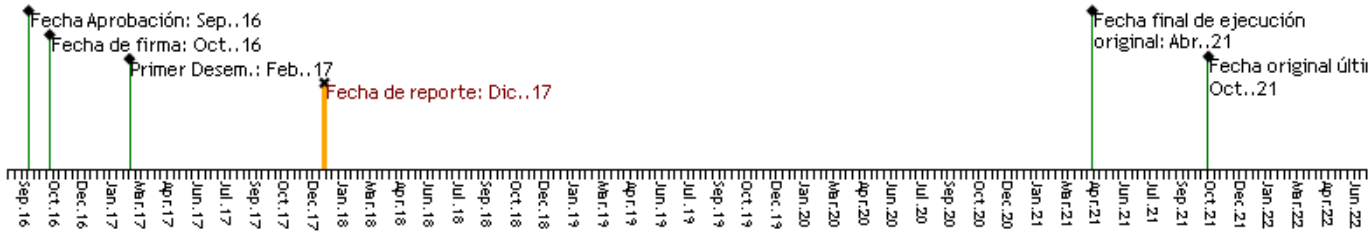


### RECURSOS

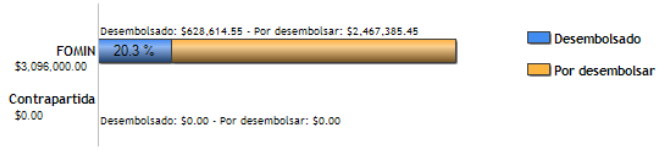

### PUNTAJE DE DESEMPEÑO

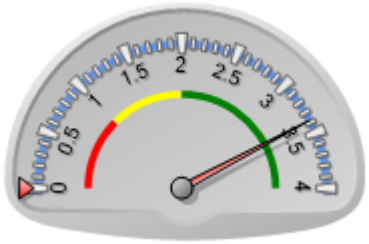


**Puntaje actual:** Satisfactorio: 3.38
**Promedio FOMIN:** 0

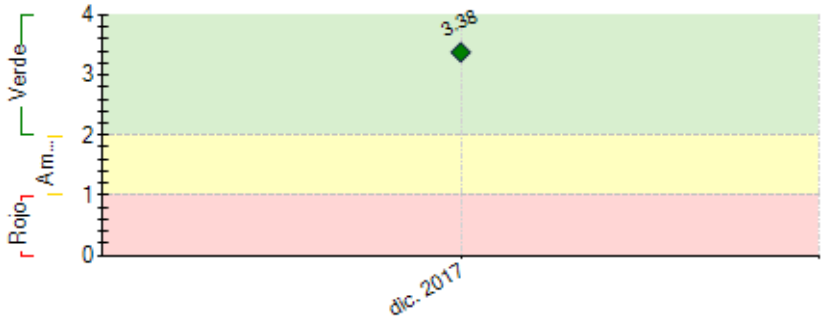


----- Promedio desempeño FOMIN

### RIESGOS EXTERNOS

**CAPACIDAD INSTITUCIONAL**

| | Riesgo |
|---|---|
| **Administración Financiera:** | Baja |
| **Adquisiciones:** | Baja |
| **Capacidad Técnica:** | Baja |

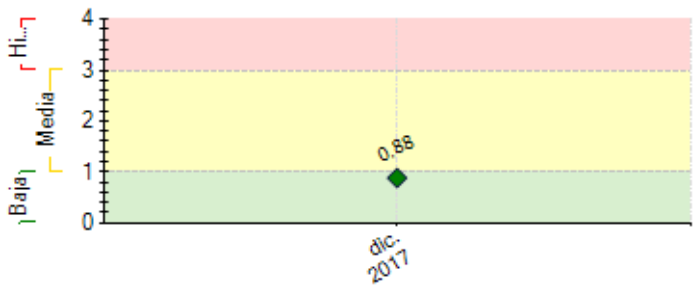


---- Promedio de riesgo FOMIN: 0

## SECCIÓN 2: DESEMPEÑO

**Resumen del desempeño del proyecto en los últimos seis meses**

Resumen del desempeño en los últimos seis meses

Como parte del proceso de fortalecimiento, el proyecto Mi pesca llevó a cabo diagnósticos empresariales a 24 unidades productivas vinculadas a la pesca artesanal, herramienta implementada en la elaboración de planes de negocios en 13 organizaciones pesqueras y el inicio del plan de educación financiera a 23 organizaciones beneficiarias. Esta última tarea fue realizada en alianza con entidades del sector financiero. Como parte de la coordinación interinstitucional, Mi Pesca ha sido parte protagónica de I Foro nacional de Humedales y Asamblea Nacional de Humedales; así como en el proceso de reglamentación de la nueva ley de pesca y acuicultura. En este semestre, uno de los principales retos ha sido el apoyo a la DIGEPESCA en carnetización de los pescadores artesanales facilitando dicho proceso.

Para el próximo período, se dará mucha atención al proceso de capacitación y asistencia técnica a las organizaciones pesqueras, en la incorporación de procesos para asegurar la inocuidad de sus productos, así como la trazabilidad, como también la profesionalización de los pescadores y que estos garanticen la ejecución de la actividad bajo BPP (Buenas Prácticas de Pesca), enlaces con el mercado formal para la comercialización de los productos pesqueros especialmente pescado seco salado y continuar con la carnetización de pescadores e implementación de una estrategia de gobernanza del recurso marino costero para los sitios pilotos.

**Comentarios del líder de Equipo de Supervisión**

De acuerdo con los comentarios de la Agencia Ejecutora
Es muy importante que el proyecto garantice que sus intervenciones, específicamente en lo relacionado a capacitaciones y asistencia técnica productiva, sean orientadas a las necesidades reales de la cadena de pesca artesanal, y que sean impartidas con conocimiento de última generación, tratando de incorporar al máximo el uso de tecnologías que permitan hacer más simples y eficientes los procesos productivos, así como la transferencia de conocimiento en sí. Constantemente se debe consultar a los diferentes eslabones de la cadena de pesquería de baja escala, sus opiniones sobre las mejoras que se pueden incorporar por parte del proyecto MiPesca. Hay otros proyectos similares con socios con objetivos comunes, con ellos se debe coordinar y compartir experiencias, unir esfuerzos en favor de los territorios y del país.

## SECCIÓN 3: INDICADORES E HITOS

| | Indicadores | Línea de base | Intermedio 1 | Intermedio 2 | Intermedio 3 | Planificado | Logrado | Estado |
|---|---|---|---|---|---|---|---|---|
| **Fin:** | | | | | | | | |
| **Propósito:** | | | | | | | | |

| Hitos | Planificado | Fecha Vencimiento | Logrado | Fecha en que se logró | Estado |
|---|---|---|---|---|---|

**FACTORES CRÍTICOS QUE HAN AFECTADO EL DESEMPEÑO**

[X] Oposición comunitaria o política

## SECCIÓN 4: RIESGOS

**RIESGOS MÁS RELEVANTES QUE PUEDEN AFECTAR EL DESEMPEÑO FUTURO**

| | Nivel | Acción de mitigación | Responsable |
|---|---|---|---|
| 1. Falta de interés de las intermediarias financieras para facilitar financiamiento a los eslabones de la cadena de valor de pesca y mariscos que carecen de garantía | Media | a) El proyecto fortalecerá las capacidades técnicas de los productores, organizaciones y empresas en varios temas, tanto agrícolas, de inocuidad | Coordinador del proyecto |

| | | | |
|---|---|---|---|
| real | | y calidad, educación financiera, como en controles y registro de información para que puedan vincularse de manera formal a mercados de mayor valor. Al mostrar que su producto cuenta con un mercado asegurado y que operan de manera formal, estos eslabones podrán mejorar sus posibilidades de acceso a financiamiento, lo cual contribuirá a reducir su dependencia de los intermediarios informales, a tener una relación comercial más equitativa y próspera, y a insertarse en el sistema financiero.<br><br>b) A través de la creación de un Fondo de Garantía Recíproca se contribuirá a facilitar el acceso a financiamiento a las empresas pesqueras, organizaciones y pescadores artesanales que carecen de garantía reales. | |
| 2. Climático. El calentamiento e incremento del nivel del mar, y huracanes podrían afectar la salud y resiliencia del ecosistema costero, así como la disponibilidad y abundancia de los recursos naturales utilizables para pesca artesanal, poniendo en riesgo la infraestructura, la capacidad productiva de la región y las fuentes de ingreso de las comunidades. | Media | El proyecto generará información y dará sensibilización para que las comunidades y autoridades en las zonas priorizadas identifiquen los riesgos antes de que ocurran y actúen de forma proactiva y preventiva. | Coordinador del proyecto |
| 3. No involucramiento de varios actores públicos y privados | Baja | Se suscribirán acuerdos interinstitucionales que definirán los roles y responsabilidades de las partes. Se conformará un Consejo Consultivo Interinstitucional por las entidades públicas y privadas participantes y los programas vinculados que operan en la región de intervención para coordinar, dar seguimiento a acuerdos, informar sobre sus avances y afinar el modelo de intervención. | Coordinador del proyecto |

**NIVEL DE RIESGO DEL PROYECTO:** Media **NÚMERO TOTAL DE RIESGOS:** 3 **RIESGOS VIGENTES:** 3 **RIESGOS NO VIGENTES:** 0 **RIESGOS MITIGADOS:** 0

## SECCIÓN 5: SOSTENIBILIDAD

**Probabilidad de que exista sostenibilidad después de terminado el proyecto:** P - Probable

**FACTORES CRÍTICOS QUE PUEDEN AFECTAR LA SOSTENIBILIDAD DEL PROYECTO**

*[No se reportaron factores para este período]*

**Acciones realizadas o a ser implementadas relativas a la sostenibilidad:**

Con la implementación del Programa Nacional de Trazabilidad, se facilita el uso de la herramienta que permite contar con un mecanismo de monitoreo y control de la pesca artesanal y las empresas pesqueras. Se está realizando acciones de largo plazo con Althelia para la consolidación de una operación comercial a una escala superior, que fortalecerá el desarrollo comercial de las empresas pesqueras. Con el apoyo de la Empresa CONFIANZA, se está trabajando en el desarrollo y fortalecimiento a las empresas para el acceso a productos financieros, y que puedan contar con el servicio de la Garantía recíproca. Con el trabajo desarrollado en los últimos seis meses, se ha observado una diversa demanda de compradores en el mercado pesquero que se puede atender. En la actualidad, han surgido una diversidad de proyectos muy complementarios a MiPesca, dispuestos a invertir y desarrollar propuestas reales en el tema de Mangle y Carbono azul, lo que puede permitir desarrollar mayor atención en esta temática.

## SECCIÓN 6: LECCIONES PRÁCTICAS

| | **Relativo a** | **Autor** |
|---|---|---|
| 1. 1. Cuando se diseñó el proyecto, se trabajó con mucha reserva, actualmente hemos encontrado en el campo, una diversidad de oportunidades de negocios, en un escenario de mercado que supera las expectativas propuestas, lo que permite que muchos pescadores de manera conjunta trabajen con las empresas y desarrollen negocios competitivos y garanticen el crecimiento de las mismas.<br>2. Aunque se tenga una gama de prestadores de servicios de desarrollo gerencial y empresarial, por ejemplo los Centros de Desarrollo Empresarial (CDE), que ofrecen la posibilidad de fortalecer a las empresas, el costo por dicho servicio, está muy por encima de la capacidad de pago de pequeñas empresas, lo que limita el acceso a dichos servicios. | Implementation | Molina, Sayri |