

## WBS\_BO\_L1186

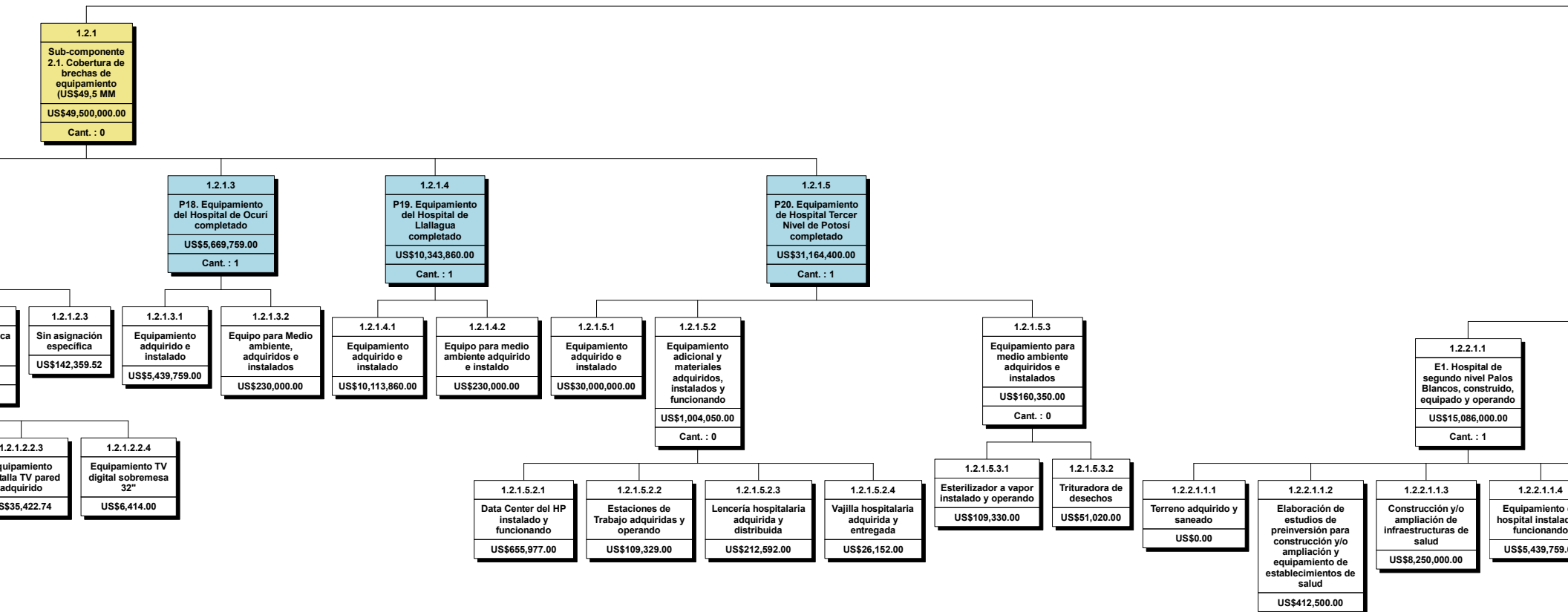

|  |
|--|
| 1  |
| Programa de Mejora en la Accesibilidad a los Servicios de Salud Materna y Neonatal en Bolivia (BO-L1198) |
| US\$275,000,000.00   |
| Cant. : 0  |

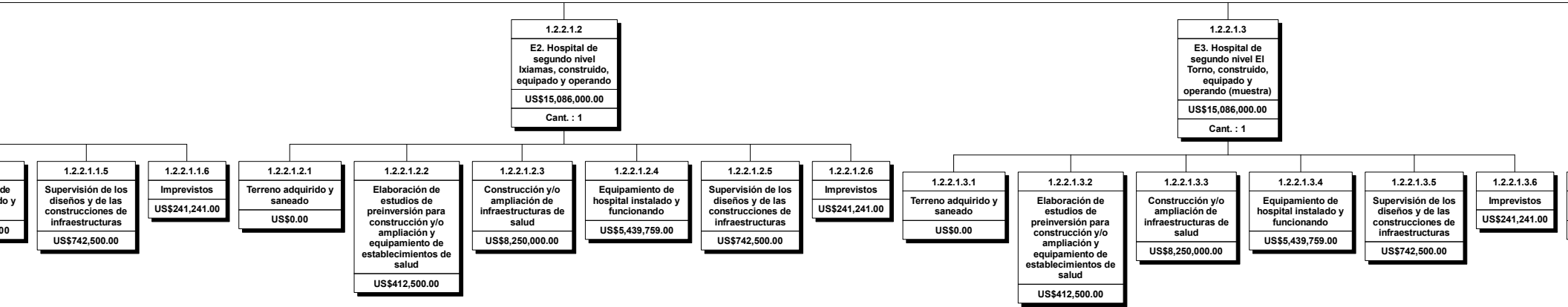

|  |
|--|
| 1.2  |
| Componente 2.<br>Infraestructura y<br>equipamiento<br>(US\$249,7 MM) |
| US\$249,700,000.00   |
| Cant. : 0  |

|   |
|---|
| 1.2.2.1   |
| P21. Hospitales de<br>segundo nivel,<br>construidos,<br>equipados y<br>operando |
| US\$120,688,000.00  |
| Cant. : 0   |

|   |
|---|
| 1.2.2.1.4   |
| E4. Hospital de<br>segundo nivel<br>Camiri, construido,<br>equipado y<br>operando |
| US\$15,086,000.00   |
| Cant. : 1   |

|  |
|--|
| 1.2.2.1.5  |
| E5. Hospital de<br>segundo nivel San<br>Borja, construido,<br>equipado y<br>operando |
| US\$15,086,000.00  |
| Cant. : 1  |

|                                |
|--------------------------------|
| 1.2.2.1.4.1                    |
| Terreno adquirido y<br>saneado |
| US\$0.00                       |

|   |
|---|
| 1.2.2.1.4.2   |
| Elaboración de<br>estudios de<br>preinversión para<br>construcción y/o<br>ampliación y<br>equipamiento de<br>establecimientos de<br>salud |
| US\$412,500.00  |

|   |
|---|
| 1.2.2.1.4.3   |
| Construcción y/o<br>ampliación de<br>infraestructuras de<br>salud |
| US\$8,250,000.00  |

|  |
|--|
| 1.2.2.1.4.4  |
| Equipamiento de<br>hospital instalado y<br>funcionando |
| US\$5,439,759.00                                       |

|   |
|---|
| 1.2.2.1.4.5   |
| Supervisión de los<br>diseños y de las<br>construcciones de<br>infraestructuras |
| US\$742,500.00  |

|                |
|----------------|
| 1.2.2.1.4.6    |
| Imprevistos    |
| US\$241,241.00 |

|                                |
|--------------------------------|
| 1.2.2.1.5.1                    |
| Terreno adquirido y<br>saneado |
| US\$0.00                       |

|   |
|---|
| 1.2.2.1.5.2   |
| Elaboración de<br>estudios de<br>preinversión para<br>construcción y/o<br>ampliación y<br>equipamiento de<br>establecimientos de<br>salud |
| US\$412,500.00  |

|   |
|---|
| 1.2.2.1.5.3   |
| Construcción y/o<br>ampliación de<br>infraestructuras de<br>salud |
| US\$8,250,000.00  |

|  |
|--|
| 1.2.2.1.5.4  |
| Equipamiento de<br>hospital instalado y<br>funcionando |
| US\$5,439,759.00                                       |

|   |
|---|
| 1.2.2.1.5.5   |
| Supervisión de los<br>diseños y de las<br>construcciones de<br>infraestructuras |
| US\$742,500.00  |

|                |
|----------------|
| 1.2.2.1.5.6    |
| Imprevistos    |
| US\$241,241.00 |

|                                |
|--------------------------------|
| 1.2.2.1.6.1                    |
| Terreno adquirido y<br>saneado |
| US\$0.00                       |

|   |
|---|
| 1.2.2.1.6.2   |
| Elaboración de<br>estudios de<br>preinversión para<br>construcción y/o<br>ampliación y<br>equipamiento de<br>establecimientos de<br>salud |
| US\$412,500.00  |

|   |
|---|
| 1.2.2   |
| Sub-componente 2.2.<br>Fortalecimiento del<br>segundo nivel de<br>atención en redes<br>priorizadas<br>(US\$128,5MM) |
| US\$128,500,000.00  |
| Cant. : 0   |

|   |
|---|
| 1.2.2.2   |
| P22. Hospital de<br>segundo nivel<br>Puerto Suarez,<br>equipado y<br>operando |
| US\$5,439,759.00  |
| Cant. : 0   |

|  |
|--|
| 1.2.2.2.1  |
| Equipamiento de<br>hospital instalado y<br>funcionando |
| US\$5,439,759.00                                       |

|  |
|--|
| 1.2.2.1.6  |
| E6. Hospital de<br>segundo nivel<br>Monteagudo,<br>construido,<br>equipado y<br>operando |
| US\$15,086,000.00  |
| Cant. : 1  |

|   |
|---|
| 1.2.2.1.7   |
| E7.Hospital de<br>segundo nivel<br>Villazón, construido,<br>equipado y operando |
| US\$15,086,000.00   |
| Cant. : 1   |

|   |
|---|
| 1.2.2.1.8   |
| E8. Hospital de<br>segundo nivel<br>Tupiza, construido,<br>equipado y<br>operando |
| US\$15,086,000.00   |
| Cant. : 1   |

|   |
|---|
| 1.2.2.1.6.3   |
| Construcción y/o<br>ampliación de<br>infraestructuras de<br>salud |
| US\$8,250,000.00  |

|  |
|--|
| 1.2.2.1.6.4  |
| Equipamiento de<br>hospital instalado y<br>funcionando |
| US\$5,439,759.00                                       |

|   |
|---|
| 1.2.2.1.6.5   |
| Supervisión de los<br>diseños y de las<br>construcciones de<br>infraestructuras |
| US\$742,500.00  |

|                |
|----------------|
| 1.2.2.1.6.6    |
| Imprevistos    |
| US\$241,241.00 |

|                                |
|--------------------------------|
| 1.2.2.1.7.1                    |
| Terreno adquirido y<br>saneado |
| US\$0.00                       |

|   |
|---|
| 1.2.2.1.7.2   |
| Elaboración de<br>estudios de<br>preinversión para<br>construcción y/o<br>ampliación y<br>equipamiento de<br>establecimientos de<br>salud |
| US\$412,500.00  |

|   |
|---|
| 1.2.2.1.7.3   |
| Construcción y/o<br>ampliación de<br>infraestructuras de<br>salud |
| US\$8,250,000.00  |

|  |
|--|
| 1.2.2.1.7.4  |
| Equipamiento de<br>hospital instalado y<br>funcionando |
| US\$5,439,759.00                                       |

|   |
|---|
| 1.2.2.1.7.5   |
| Supervisión de los<br>diseños y de las<br>construcciones de<br>infraestructuras |
| US\$742,500.00  |

|                |
|----------------|
| 1.2.2.1.7.6    |
| Imprevistos    |
| US\$241,241.00 |

|                                |
|--------------------------------|
| 1.2.2.1.8.1                    |
| Terreno adquirido y<br>saneado |
| US\$0.00                       |

|   |
|---|
| 1.2.2.1.8.2   |
| Elaboración de<br>estudios de<br>preinversión para<br>construcción y/o<br>ampliación y<br>equipamiento de<br>establecimientos de<br>salud |
| US\$412,500.00  |

|   |
|---|
| 1.2.2.1.8.3   |
| Construcción y/o<br>ampliación de<br>infraestructuras de<br>salud |
| US\$8,250,000.00  |

|  |
|--|
| 1.2.2.1.8.4  |
| Equipamiento de<br>hospital instalado y<br>funcionando |
| US\$5,439,759.00                                       |

|   |
|---|
| 1.2.2.1.8.5   |
| Supervisión de los<br>diseños y de las<br>construcciones de<br>infraestructuras |
| US\$742,500.00  |



