

Relatório Resumido

Dados Gerais

Executor:						
Setor:		REFORM / MODERNIZATION OF THE STATE-FISCAL POLICY FOR SUSTAINABILITY AND GROWTH				
Número da Operação:		2308/OC-BR	Atual:	16.951.000,00	Original BID:	16.951.000,00
Estágio:		Approved	Desembolsado:	6.585.394,45	Corrente BID:	16.951.000,00
Tipo Operação:		INV - Investimento	% Desembolsado:	38,85	Pari-passu:	90,00
Operação Relacionada:		BR-X1005, BR-L1174	Saldo:	10.365.605,55	Cofinanciamento/País:	1.787.000,00
Subtipo de Operação:		ESP - Specific Investment Operation			Original Estimado:	18.738.000,00
					Período de Amortização (meses):	186

Categoria do impacto social

Categoria do impacto social:	Nenhum	() Os objetivos do projeto foram reformulados?	Validado pelo Chefe de Divisão:	26-sep-2013
			Validado pelo Representante do País:	27-sep-2013

Reformulação

Validação

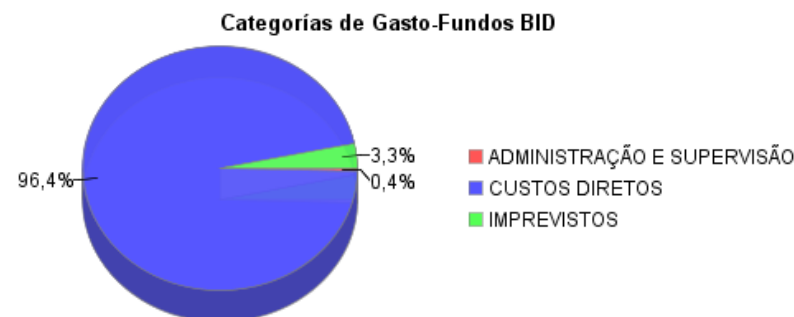
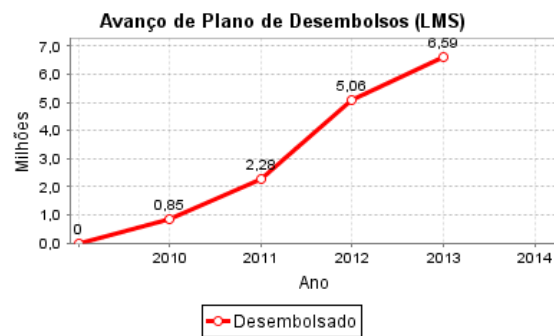
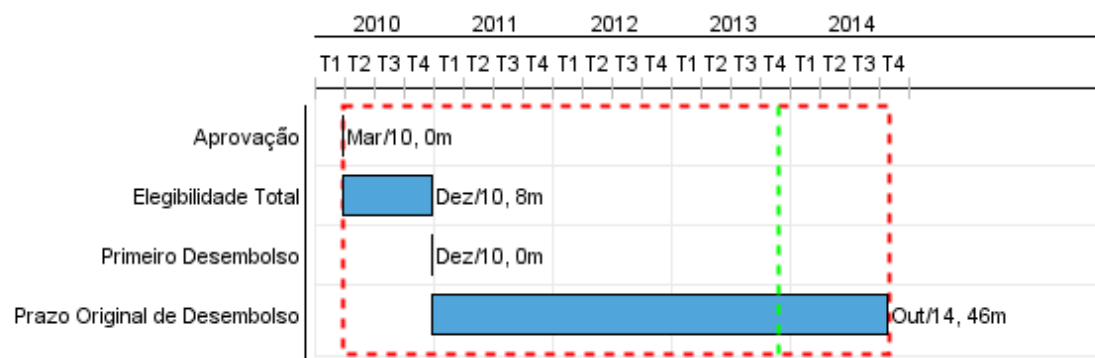

Progresso Acumulado até 2013

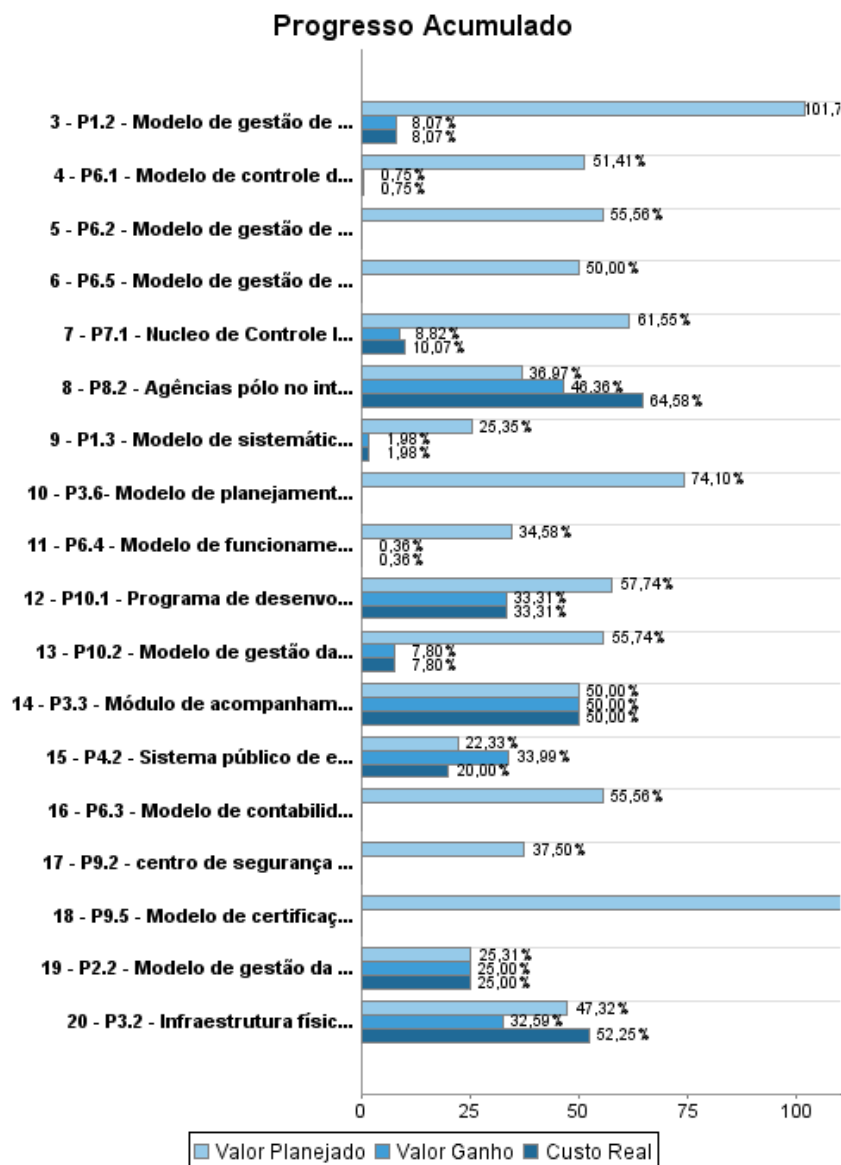

RELATÓRIO DE MONITOREIO DE PROGRESSO

BR-L1238 - PROFISCO Piauí. PROJETO DE DESENVOLVIMENTO E
APERFEIÇOAMENTO DA GESTÃO FISCAL
2013 1º período com fechamento em (31-Out-2013)

Banco Interamericano de Desenvolvimento - IDB
Escritório de Planejamento Estratégico e Efetividade no Desenvolvimento

Última Atualização do PMR: 24/09/2013

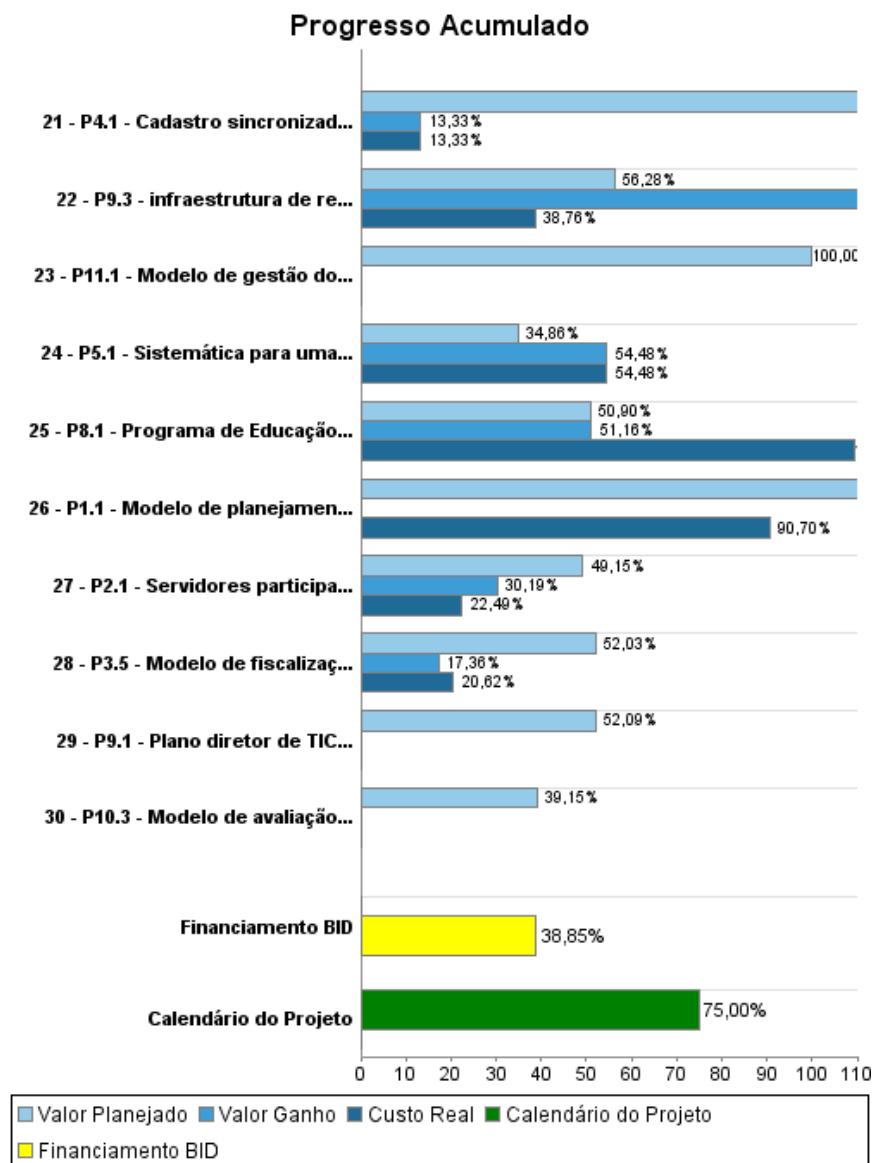

Resultados

Resultado: 1 - Visão do planejamento estratégico de curto para longo prazo ampliada

Indicador	Unidade Medida	Linha Base	Ano Linha Base		2010	2011	2012	2013	2014	Final do Projeto
Unidades Regionais monitoradas / total de unidades regionais	%		2008	P A		100,00				100,00

Resultado: 2 - Ações de fiscalização e arrecadação planejadas com base em estudos econômico-Fiscais aumentadas

Indicador	Unidade Medida	Linha Base	Ano Linha Base		2010	2011	2012	2013	2014	Final do Projeto
Ações de fiscalização e arrecadação planejadas com base em estudos econômico-Fiscais / total de ações de fiscalização	%		2008	P A				70,00		70,00
Subnational government of Piauí supported	Governments		2008	P A					1,00	1,00

Resultado: 3 - Aumento da abrangência do Programa de Comunicação Interna

Indicador	Unidade Medida	Linha Base	Ano Linha Base		2010	2011	2012	2013	2014	Final do Projeto
Aumento na média de acessos por matéria publicada	Acessos	100,00	2008	P A	125,00 100,00	150,00 1.514,00	175,00	200,00		200,00

Resultado: 4 - nível de arrecadação oriunda dos postos fiscais incrementado

Indicador	Unidade Medida	Linha Base	Ano Linha Base		2010	2011	2012	2013	2014	Final do Projeto
Incremento da arrecadação oriunda dos postos fiscais	R\$Milhões	116,90	2008	P A		3,51 18,41	7,02	11,69		11,69

Resultado: 5 - nível de arrecadação oriunda do aumento de contribuintes monitorados incrementado

Indicador	Unidade Medida	Linha Base	Ano Linha Base		2010	2011	2012	2013	2014	Final do Projeto
Incremento da arrecadação proveniente de ações de monitoramento	R\$Milhões	1,41	2008	P A		0,03 1,00	0,03	0,04		0,04

Resultado: 6 - Tempo médio de abertura de firma reduzido

Indicador	Unidade Medida	Linha Base	Ano Linha Base		2010	2011	2012	2013	2014	Final do Projeto
-----------	----------------	------------	----------------	--	------	------	------	------	------	------------------

Redução do tempo médio para abertura de firma	Dias	60,00	2008	P		5,00	5,00	5,00		5,00
				A		10,00				

Resultado:	7 - Auditorias realizadas eletronicamente incrementadas									
-------------------	---	--	--	--	--	--	--	--	--	--

Indicador	Unidade Medida	Linha Base	Ano Linha Base		2010	2011	2012	2013	2014	Final do Projeto
Aumento do número de empresas auditadas eletronicamente	Empresas		2008	P				100,00		100,00
				A						

Resultado:	8 - Recuperação dos créditos tributários e não tributários incrementada									
-------------------	---	--	--	--	--	--	--	--	--	--

Indicador	Unidade Medida	Linha Base	Ano Linha Base		2010	2011	2012	2013	2014	Final do Projeto
Arrecadação proveniente da PGE correspondente do estoque da dívida ativa / total do estoque da Dívida Ativa	%	0,55	2008	P			2,00	5,00		5,00
				A	0,36	0,15				

Resultado:	9 - Discrepância entre o valor dos precatórios estimado do valor dos precatórios pago reduzida									
-------------------	--	--	--	--	--	--	--	--	--	--

Indicador	Unidade Medida	Linha Base	Ano Linha Base		2010	2011	2012	2013	2014	Final do Projeto
Precatórios pagos / total de precatórios estimados	%	105,33	2008	P						
				A		136,74				

Resultado:	10 - Divergências entre o pagamento programado e o executado reduzidas									
-------------------	--	--	--	--	--	--	--	--	--	--

Indicador	Unidade Medida	Linha Base	Ano Linha Base		2010	2011	2012	2013	2014	Final do Projeto
Redução do número de pagamentos realizados em desconformidade com o programado.	pagamentos	516,00	2008	P			258,00	120,00		120,00
				A						

Resultado:	11 - Volume de recursos de convênios federais reduzido									
-------------------	--	--	--	--	--	--	--	--	--	--

Indicador	Unidade Medida	Linha Base	Ano Linha Base		2010	2011	2012	2013	2014	Final do Projeto
Redução do volume de recursos federais	RMilhões	6,00	2008	P		4,00	3,00	2,00		2,00
				A		9,80				

Resultado:	12 - Tempo de expedição certidões negativas das agências pólo do interior reduzido									
-------------------	--	--	--	--	--	--	--	--	--	--

Indicador	Unidade Medida	Linha Base	Ano Linha Base		2010	2011	2012	2013	2014	Final do Projeto
Redução do tempo médio de expedição certidões negativas das agências pólo do interior	Dias	5,00	2008	P				1,00		1,00
				A						

Resultado: 13 - Cumprimento das atividades previstas no plano de ação das unidades incrementado

Indicador	Unidade Medida	Linha Base	Ano Linha Base		2010	2011	2012	2013	2014	Final do Projeto
Aumento do percentual do cumprimento das atividades previstas no plano de ação	%	50,00	2008	P			100,00			100,00
				A	62,50	61,53				

Resultado: 14 - Paradas não programadas pelo sistema reduzidas

Indicador	Unidade Medida	Linha Base	Ano Linha Base		2010	2011	2012	2013	2014	Final do Projeto
Redução de tempo de indisponibilidade do sistema	horas	72,00	2008	P			12,00			12,00
				A	48,00	51,00				

Resultado: 15 - Serviços disponibilizados aos contribuintes via Web incrementado

Indicador	Unidade Medida	Linha Base	Ano Linha Base		2010	2011	2012	2013	2014	Final do Projeto
Expansão do número de serviços disponibilizados via web	serviços	5,00	2008	P			7,00	10,00		10,00
				A	11,00	21,00				

Resultado: 16 - Nível de satisfação dos usuários da ESAFAZ aumentado

Indicador	Unidade Medida	Linha Base	Ano Linha Base		2010	2011	2012	2013	2014	Final do Projeto
Aumento do índice de satisfação dos usuários de serviços da ESAFAZ	%	62,00	2008	P				85,00		85,00
				A	83,02	89,89				

Resultado: 17 - Servidores avaliados

Indicador	Unidade Medida	Linha Base	Ano Linha Base		2010	2011	2012	2013	2014	Final do Projeto
Ampliação do número de servidores avaliados para o total de servidores	%		2008	P				100,00		100,00
				A						

Resultado: 18 - Disseminação de conhecimentos e boas práticas incrementada

Indicador	Unidade Medida	Linha Base	Ano Linha Base		2010	2011	2012	2013	2014	Final do Projeto
Aumento no número de boas práticas	práticas		2008	P			1,00	1,00		1,00
				A		2,00				

Produtos: Progresso Físico e Financeiro Anual 2013

Descrição	Unidade de medida	Físico				Financeiro			
		Planejado	Atual	Unidades Acumuladas	Unidades FDP	Planejado	Atual	Custos Acumulados	Custos FDP
Componente I - Gestão Estratégica Integrada									
P1.1 - Modelo de planejamento estratégico aperfeiçoado - Eventos de disseminação do Plano Estratégico realizado	eventos				2,00				36.754,00
P1.2 - Modelo de gestão de estudos econômico-fiscais SEFAZ e SEPLAN implantado - Relatório gerado pela ferramenta da metodologia de estudos econômico-fiscais informando o potencial arrecadatório do Estado	relatório	1,00			1,00				65.183,00
P1.3 - Modelo de sistemática de planejamento e elaboração orçamentária integrada ao sistema de execução orçamentária e financeira do Estado implantado - Sistema de planejamento e orçamento informatizado emitindo relatórios gerenciais on line	relatório	1,00			1,00				563.821,00
P2.1 - Servidores participando de Programa de intercâmbio e conhecimentos (ENCAT; ENAT; GDFAZ; GEFIN; Educação Fiscal)	participações	30,00			40,00	49.145,00			184.294,00
P2.2 - Modelo de gestão da comunicação interna implantado - Número de unidades regionais acessando a Rádio Ambiental	unidades regionais	10,00			10,00				59.887,00
Componente II - Administração Tributária e Contencioso Fiscal									
P3.2 - Infraestrutura física, tecnológica e de pessoal adequado ao novo modelo de fiscalização de trânsito implantado - Número de Postos fiscais operando no novo modelo	postos fiscais	2,00			5,00				2.859.750,00
P3.3 - Módulo de acompanhamento do crédito acumulado implantado (SIAT) - Relatórios de acompanhamento de crédito acumulado disponibilizado no SIAT	relatório	1,00			1,00				12.094,00
P3.4 - Ações de inteligência fiscal realizada	Ações	2,00			6,00				115.340,00
P3.5 - Modelo de fiscalização de estabelecimento aperfeiçoado - (indicador: Total de lançamento de crédito tributários)	lançamentos	20,00			50,00	184.336,00			737.343,00
P3.6- Modelo de planejamento da ação fiscal implantado (Data warehouse) - Número de contribuintes monitorados	contribuintes	200,00			1.000,00				162.932,00

Descrição	Unidade de medida	Físico				Financeiro			
		Planejado	Atual	Unidades Acumuladas	Unidades FDP	Planejado	Atual	Custos Acumulados	Custos FDP
P3.7 - Modelo de sistemática de cobrança do IPVA e do ICMS implantado - (indicador: Total de cobrança administrativa do IPVA)	cobranças	10,00			20,00				132.680,00
P4.1 - Cadastro sincronizado implantado (indicador: Número de empresas no cadastro sincronizado)	Cadastro				100,00				7.225,00
P4.2 - Sistema público de escrituração digital - SPED implantado (áreas fiscal, contábil e de nota fiscal eletrônica) - Número de empresas utilizando o SPED	Systems	40,00			100,00				2.144.633,00
P5.1 - Sistemática para uma Maior Efetividade no resgate do Crédito Tributário e otimização das rotinas administrativas implantado (indicador: Relatório gerencial emitido pelo sistema em tempo real	Relatório	1,00			1,00	27.316,00			327.787,00
Componente III - Administração Financeira, Patrimonial e Controle Interno									
P6.1 - Modelo de controle da dívida pública implantado. (indicador: Tempo médio de consolidação das informações da Dívida Pública)	horas	1,00			1,00	66.460,00			177.226,00
P6.2 - Modelo de gestão de precatórios implantado (indicador: Relatório do módulo de gestão informatizado da gestão de precatório disponibiliza em tempo real)	relatório	1,00			1,00	73.554,00			165.496,00
P6.3 - Modelo de contabilidade de custos incluindo o novo Plano de Contas Nacional do Estado definido	modelo	1,00			1,00	45.305,00			101.936,00
P6.4 - Modelo de funcionamento da execução orçamentária, financeira e contábil implantado (indicador: Relatório do sistema de controle de contratos e convênios emitidos pelo sistema.)	relatório				1,00	106.545,00			639.268,00
P6.5 - Modelo de gestão de contratos celebrados pela administração pública implantado (indicador: Relatório do sistema de controle de contratos e convênios emitidos pelo sistema.)	relatório	1,00			1,00	91.836,00			244.896,00
P7.1 - Nucleo de Controle Interno de Gestão implantado	núcleo	20,00			112,00	232.775,00			775.916,00
Componente IV - Gestão de Recursos Estratégicos									

RELATÓRIO DE MONITOREIO DE PROGRESSO

BR-L1238 - PROFISCO Piauí. PROJETO DE DESENVOLVIMENTO E
APERFEIÇOAMENTO DA GESTÃO FISCAL
2013 1º período com fechamento em (31-Out-2013)

Banco Interamericano de Desenvolvimento - IDB
Escritório de Planejamento Estratégico e Efetividade no Desenvolvimento

Última Atualização do PMR: 24/09/2013

Descrição	Unidade de medida	Físico				Financeiro			
		Planejado	Atual	Unidades Acumuladas	Unidades FDP	Planejado	Atual	Custos Acumulados	Custos FDP
P8.1 - Programa de Educação Fiscal ampliado (Número de regionais executando programa de educação fiscal)	regionais	1,00			10,00				111.176,00
P8.2 - Agências pólo no interior implantadas	agências	5,00			35,00	481.740,00			1.926.960,00
P9.1 - Plano diretor de TIC, contemplando gestão de risco de TI, implantado e institucionalizado	Plano				1,00				548.430,00
P9.2 - centro de segurança de informação e equipamentos implantado	centro de segurança	1,00			1,00				1.560.733,00
P9.3 - infraestrutura de rede interna e de longa distância adequada às necessidades da SEFAZ instalados (indicador: Número de links disponibilizados)	pontos	55,00			75,00	326.789,00			1.960.732,00
P9.5 - Modelo de certificação digital implantado (indicador: Número de Órgão Públicos trocando informações)	órgão publicos				10,00				33.612,00
P10.1 - Programa de desenvolvimento dos servidores da área fiscal da sede e do interior implantado (indicador: Número de servidores capacitados por meio do EAD)	capacitações				481,00	508.037,00			1.143.083,00
P10.2 - Modelo de gestão da ética dos servidores da SEFAZ implantado (indicador: Relatório do sistema de avaliação de desempenho com o total de avaliações realizadas implantado)	Relatório				1,00				52.252,00
P10.3 - Modelo de avaliação de desempenho da SEFAZ implantado	Modelo				1,00				35.667,00
P11.1 - Modelo de gestão do conhecimento implantado (indicador: Portal da SEFAZ com área específica para as informações relativas a gestão do conhecimento.)	Modelo				1,00	4.714,00			12.568,00
Outros									
Administração	N/A								1.286.636,00
Imprevistos	N/A					551.689,00			551.689,00
TOTAL						2.750.241,00			18.737.999,00