

## INFORME DE SEGUIMIENTO DE PROGRESO

BO-G1002 - Agua Potable y Saneamiento para Pequeñas Localidades y Com. Rurales  
2012 2º período con cierre al (7-may-2013)

Banco Interamericano de Desarrollo - BID

Oficina de Planificación Estratégica y Efectividad en el Desarrollo  
Última Actualización del PMR: 18/04/2013

### Informe Resumido

Datos Básicos del Proyecto		Fondos Disponibles (US\$)	Costo total y Fuente
Agencia Ejecutora (AE):	MINISTERIO DE MEDIO AMBIENTE Y AGUA		
Sector:	WATER AND SANITATION		
Número(s) de Préstamo:	GRT/WS-12956-BO	Monto Aprobado Actual:	20.000.000,00
Etapas:	Approved	Monto Desembolsado a la fecha:	2.038.075,80
Tipo de Operación:	SFW - SFW	% Desembolsado:	10,19
Operación(es) Relacionada(s):	BO-L1065, BO-T1146, BO-T1147	Saldo:	17.961.924,20
Subtipo de Operación:	IGR - Préstamos de Inversión		
		BID Original:	20.000.000,00
		Actual BID:	20.000.000,00
		Pari-passu:	100,00
		Co-financiamiento/País:	
		Estimado Original:	20.000.000,00
		Período de Amortización (meses):	

Categoría de Impacto Ambiental y Social del Proyecto	Reformulación	Validación
Categoría de Impacto Ambiental y Social del Proyecto: B	( ) ¿El objetivo (s) del proyecto fue reformulado?	Validado por el Jefe de División: 18-abr-2013 Validado por Representante de País:

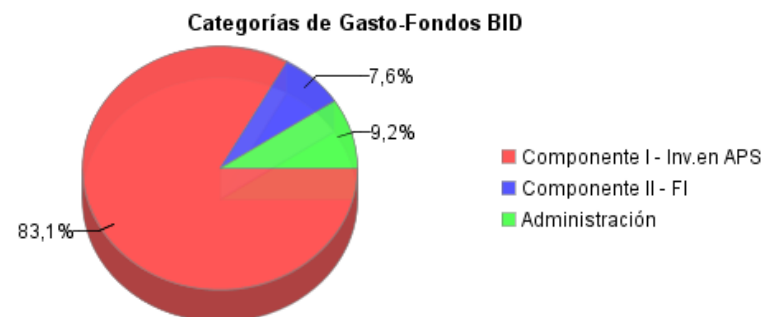
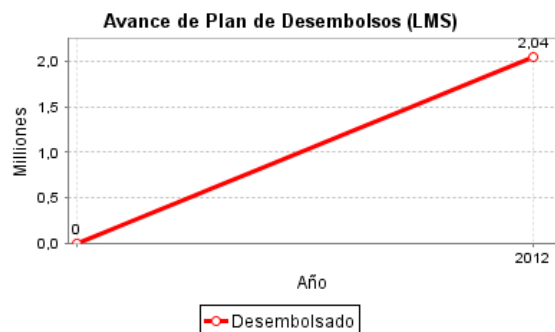
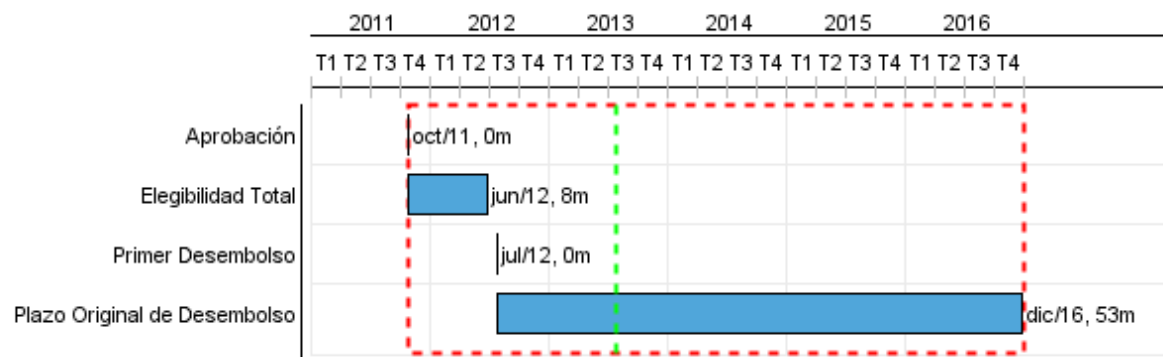

## Progreso Acumulado al 2012

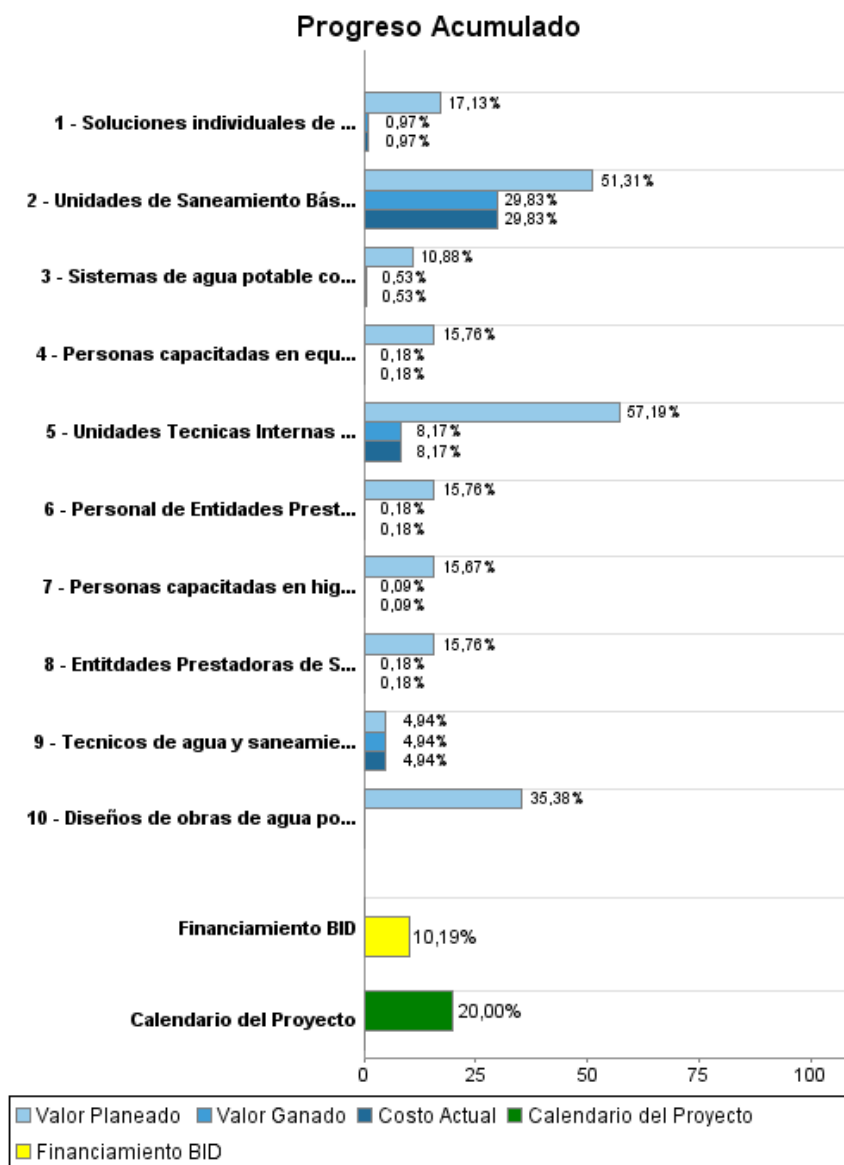

## Resultados

**Resultado:** Incrementar y mejorar el acceso a agua potable y saneamiento en comunidades de menos de 2000 habitantes

Indicador	Unidad de Medida	Línea de base	Año Línea de base		2013	2014	2015	2016	Fin de Proyecto
Comunidades de menos de 2000 habitantes beneficiadas por intervenciones de agua potable	Comunidades		2011	P A				238,00	238,00
Hogares en comunidades menores a 2000 habitantes con nuevo acceso a agua potable	Hogares		2011	P A				8.230,00	8.230,00
Comunidades de menos de 2000 habitantes beneficiadas por intervenciones de saneamiento	Comunidades		2011	P A				238,00	238,00
Hogares con nueva solución individual de saneamiento adecuada	Hogares		2011	P A				8.230,00	8.230,00
Consumo de agua en comunidades de menos de 2000 habitantes	Lts/persona/día	11,90	2011	P A				30,00	30,00
Costo de abastecimiento para hogar tipo en comunidades de menos de 2000 habitantes	U\$/m3	3,30	2011	P A					
TIRE de los proyectos de la muestra en comunidades de menos de 2000 habitantes	%	17,47	2011	P A				12,00	12,00

**Resultado:** Promover la creación y fortalecimiento de prestadores de servicios de APS en las comunidades del programa

Indicador	Unidad de Medida	Línea de base	Año Línea de base		2013	2014	2015	2016	Fin de Proyecto
Sistemas de agua operando según especificaciones de diseño	Sistemas		2011	P A				214,00	214,00
Sistemas de alcantarillado operando según especificaciones de diseño	Sistemas		2011	P A					
Plantas de Tratamiento de Aguas Residuales (PTAR) operando según especificaciones de diseño	Plantas		2011	P A					
Entidades Prestadoras de Servicios de Agua Potable y Alcantarillado (EPSAS) en comunidades menores a 2000 habitantes que cubren costos de administración, operación, mantenimiento y reposición de activos de corto plazo	EPSAS		2011	P A				176,00	176,00
Entidades Prestadoras de Servicios de Agua Potable y Alcantarillado (EPSAS) en comunidades menores a 2.000 habitantes con nivel de cobrabilidad mayor al 85%	EPSAS		2011	P A				176,00	176,00
Unidades Técnicas Internas Municipales (UTIMS) que reportan trimestralmente a SENASBA	UTIMS		2011	P A				15,00	15,00

## INFORME DE SEGUIMIENTO DE PROGRESO

BO-G1002 - Agua Potable y Saneamiento para Pequeñas Localidades y Com. Rurales  
2012 2º período con cierre al (7-may-2013)

Banco Interamericano de Desarrollo - BID

Oficina de Planificación Estratégica y Efectividad en el Desarrollo  
Última Actualización del PMR: 18/04/2013

### Productos: Progreso Físico y Financiero Anual 2012

Descripción	Unidad de medida	Físico				Financiero			
		Planeado	Actual	Unidades Acumuladas	Unidades FDP	Planeado	Actual	Costos Acumulados	Costos FDP
<b>Inversiones en agua potable y saneamiento</b>									
Diseños de obras de agua potable elaboradas para comunidades de menos de 2000 habitantes	Estudios		12,00		238,00				650.000,00
Sistemas de agua potable construidos nuevos o ampliados en comunidades de menos de 2000 habitantes	Sistemas				238,00		49.757,05		9.350.334,88
Soluciones individuales de saneamiento construidas	Soluciones individuales				8.230,00		43.871,04		4.509.665,12
<b>Fortalecimiento institucional</b>									
Personal de Entidades Prestadoras de Servicios de Agua Potable y Alcantarillado (EPSAS) capacitado en administración, operación y mantenimiento de sistemas de agua y/o saneamiento	Personas				714,00		772,20		422.000,00
Personas capacitadas en higiene, educación sanitaria y educación ambiental en poblaciones menores a 2000 habitantes	Personas				12.345,00		772,20		844.000,00
Personas capacitadas en equidad de género en poblaciones menores a 2000 habitantes	Personas				12.345,00		772,20		422.000,00
Entidades Prestadoras de Servicios de Agua Potable y Saneamiento (EPSAS) creadas y equipadas	EPSAS				202,00		772,20		422.000,00
Unidades Técnicas Internas Municipales (UTIMS) creadas y equipadas	UTIMS				21,00		67.642,74		828.000,00
Unidades de Saneamiento Básico y Vivienda (UNASBVIS) equipadas	UNASBVIS				4,00		182.291,43		611.100,00
Técnicos de agua y saneamiento de las Unidades Técnicas Internas Municipales (UTIMS) y Unidades de Saneamiento Básico y Vivienda (UNASBVIS) capacitados	Personas				50,00		4.489,07		90.900,00
<b>Administración y Gestión</b>									
Administración y Gestión	N/A						132.913,42		1.850.000,00
<b>TOTAL</b>							<b>484.053,55</b>		<b>20.000.000,00</b>