

Informe Resumido

Datos Básicos del Proyecto

Agencia Ejecutora (AE): MINISTERIO DE MEDIO AMBIENTE Y AGUA
Sector: WATER AND SANITATION
Número(s) de Préstamo: GRT/WS-12956-BO
Etapa: Approved
Tipo de Operación: SFW - SFW
Operación(es) Relacionada(s): BO-L1065, BO-T1146, BO-T1147
Subtipo de Operación: IGR - Préstamos de Inversión

Fondos Disponibles (US\$)

Monto Aprobado Actual: 20.000.000,00
Monto Desembolsado a la fecha: 3.713.260,22
% Desembolsado: 18,57
Saldo: 16.286.739,78

Costo total y Fuente

BID Original: 20.000.000,00
Actual BID: 20.000.000,00
Pari-passu: 100,00
Co-financiamiento/País:
Estimado Original: 20.000.000,00
Período de Amortización (meses):

Categoría de Impacto Ambiental y Social del Proyecto

Categoría de Impacto Ambiental y Social del Proyecto:

Reformulación

B () ¿El objetivo (s) del proyecto fue reformulado?

Validación

Validado por el Jefe de División: 13-sep-2013
Validado por Representante de País: 25-sep-2013

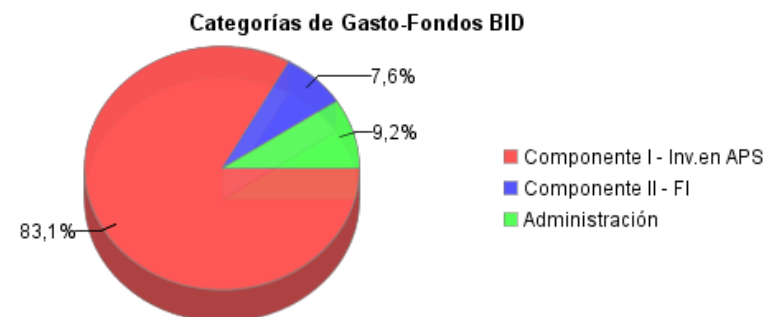
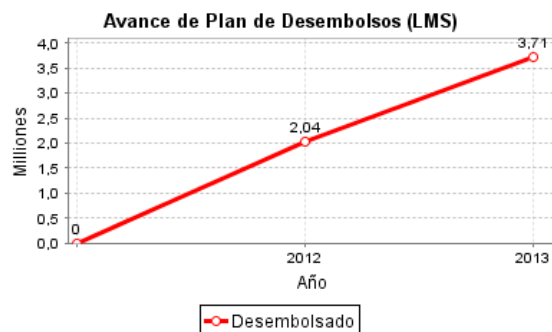
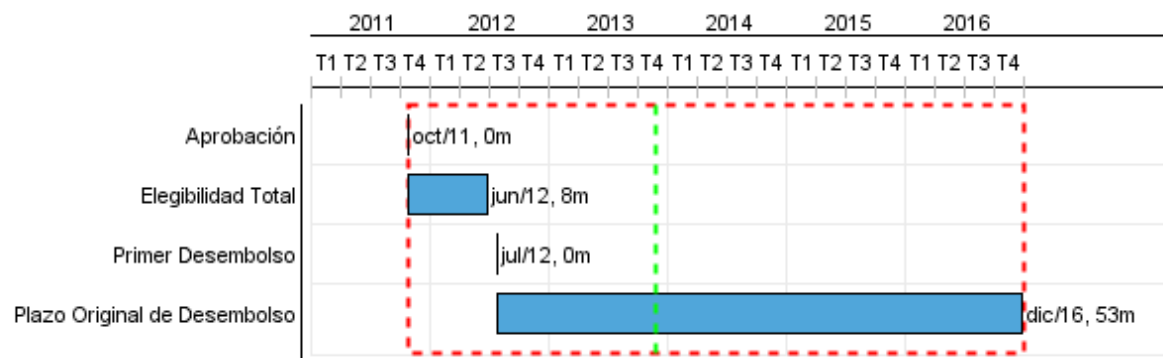

Progreso Acumulado al 2013

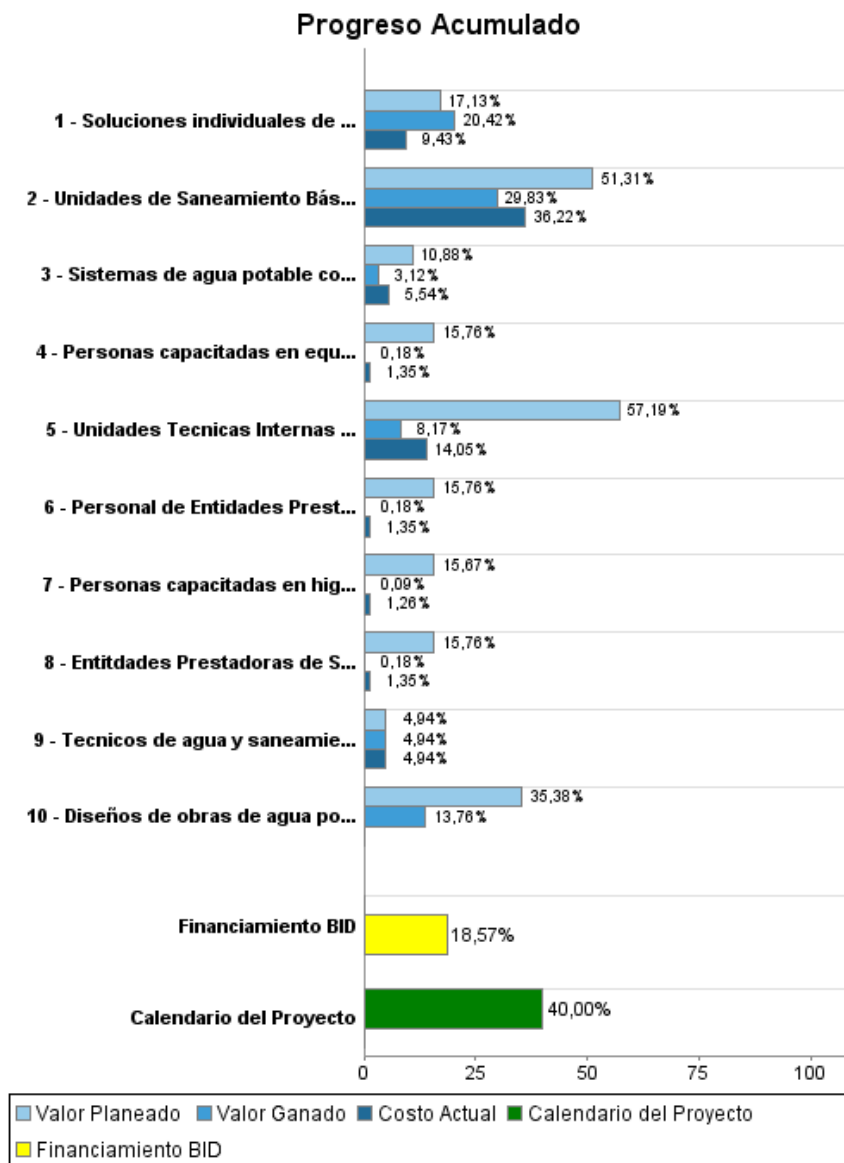

Resultados

Resultado: Incrementar y mejorar el acceso a agua potable y saneamiento en comunidades de menos de 2000 habitantes

| Indicador | Unidad de Medida | Línea de base | Año Línea de base | | 2013 | 2014 | 2015 | 2016 | Fin de Proyecto |
|---|------------------|---------------|-------------------|--------|--------------|------|------|----------|-----------------|
| Comunidades de menos de 2000 habitantes beneficiadas por intervenciones de agua potable | Comunidades | | 2011 | P A | 1,00 1,00 | | | 238,00 | 238,00 |
| Hogares en comunidades menores a 2000 habitantes con nuevo acceso a agua potable | Hogares | | 2011 | P A | | | | 8.230,00 | 8.230,00 |
| Comunidades de menos de 2000 habitantes beneficiadas por intervenciones de saneamiento | Comunidades | | 2011 | P A | 3,00 3,00 | | | 238,00 | 238,00 |
| Hogares con nueva solución individual de saneamiento adecuada | Hogares | | 2011 | P A | | | | 8.230,00 | 8.230,00 |
| Consumo de agua en comunidades de menos de 2000 habitantes | Lts/persona/día | 11,90 | 2011 | P A | | | | 30,00 | 30,00 |
| Costo de abastecimiento para hogar tipo en comunidades de menos de 2000 habitantes | U\$/m3 | 3,30 | 2011 | P A | | | | | |
| TIRE de los proyectos de la muestra en comunidades de menos de 2000 habitantes | % | 17,47 | 2011 | P A | | | | 12,00 | 12,00 |
| Hogares cuyas aguas residuales son tratadas | Hogares | | 2011 | P A | | | | | 5.761,00 |
| Hogares con conexión a un sistema de alcantarillado sanitario | Hogares | | 2011 | P A | | | | | 420,00 |

Resultado: Promover la creación y fortalecimiento de prestadores de servicios de APS en las comunidades del programa

| Indicador | Unidad de Medida | Línea de base | Año Línea de base | | 2013 | 2014 | 2015 | 2016 | Fin de Proyecto |
|---|------------------|---------------|-------------------|--------|------|------|------|--------|-----------------|
| Sistemas de agua operando según especificaciones de diseño | Sistemas | | 2011 | P A | | | | 214,00 | 214,00 |
| Sistemas de alcantarillado operando según especificaciones de diseño | Sistemas | | 2011 | P A | | | | | |
| Plantas de Tratamiento de Aguas Residuales (PTAR) operando según especificaciones de diseño | Plantas | | 2011 | P A | | | | | |
| Entidades Prestadoras de Servicios de Agua Potable y Alcantarillado (EPSAS) en comunidades menores a 2000 habitantes que cubren costos de administración, operación, mantenimiento y reposición de activos de corto plazo | EPSAS | | 2011 | P A | | | | 176,00 | 176,00 |
| Entidades Prestadoras de Servicios de Agua Potable y Alcantarillado (EPSAS) en comunidades menores a 2.000 habitantes con nivel de cobrabilidad mayor al 85% | EPSAS | | 2011 | P A | | | | 176,00 | 176,00 |
| Unidades Técnicas Internas Municipales (UTIMS) que reportan trimestralmente a SENASBA | UTIMS | | 2011 | P A | | | | 15,00 | 15,00 |

INFORME DE SEGUIMIENTO DE PROGRESO

BO-G1002 - Agua Potable y Saneamiento para Pequeñas Localidades y Com. Rurales
2013 1º período con cierre al (31-oct-2013)

Banco Interamericano de Desarrollo - BID

Oficina de Planificación Estratégica y Efectividad en el Desarrollo
Última Actualización del PMR: 11/09/2013

Productos: Progreso Físico y Financiero Anual 2013

| Descripción | Unidad de medida | Físico | | | | Financiero | | | |
|--|-------------------------|----------|--------|---------------------|--------------|--------------|--------------|-------------------|---------------|
| | | Planeado | Actual | Unidades Acumuladas | Unidades FDP | Planeado | Actual | Costos Acumulados | Costos FDP |
| Inversiones en agua potable y saneamiento | | | | | | | | | |
| Diseños de obras de agua potable elaboradas para comunidades de menos de 2000 habitantes | Estudios | 36,00 | 14,00 | | 238,00 | 230.000,00 | | | 650.000,00 |
| Sistemas de agua potable construidos nuevos o ampliados en comunidades de menos de 2000 habitantes | Sistemas | 8,00 | 2,00 | | 238,00 | 967.094,69 | 468.577,06 | | 9.350.334,88 |
| Soluciones individuales de saneamiento construidas | Soluciones individuales | 300,00 | 361,00 | | 8.230,00 | 728.712,65 | 381.332,81 | | 4.509.665,12 |
| Fortalecimiento institucional | | | | | | | | | |
| Personal de Entidades Prestadoras de Servicios de Agua Potable y Alcantarillado (EPSAS) capacitado en administración, operación y mantenimeinto de sistemas de agua y/o saneamiento | Personas | 12,00 | | | 714,00 | 65.720,00 | 4.917,64 | | 422.000,00 |
| Personas capacitadas en higiene, educación sanitaria y educación ambiental en poblaciones menores a 2000 habitantes | Personas | 390,00 | | | 12.345,00 | 131.520,00 | 9.835,29 | | 844.000,00 |
| Personas capacitadas en equidad de genero en poblaciones menores a 2000 habitantes | Personas | 390,00 | | | 12.345,00 | 65.720,00 | 4.917,64 | | 422.000,00 |
| Entitdades Prestadoras de Servicios de Agua Potable y Saneamiento (EPSAS) creadas y equipadas | EPSAS | 4,00 | | | 202,00 | 65.720,00 | 4.917,64 | | 422.000,00 |
| Unidades Tecnicas Internas Municipales (UTIMS) creadas y equipadas | UTIMS | 5,00 | | | 21,00 | 405.928,00 | 48.677,57 | | 828.000,00 |
| Unidades de Saneamiento Básico y Vivienda (UNASBVIS) equipadas | UNASBVIS | 2,00 | | | 4,00 | 131.260,00 | 39.045,70 | | 611.100,00 |
| Tecnicos de agua y saneamiento de las Unidades Tecnicas Internas Municipales (UTIMS) y Unidades de Saneamiento Básico y Vivienda (UNASBVIS) capacitados | Personas | 10,00 | | | 50,00 | | | | 90.900,00 |
| Administración y Gestión | | | | | | | | | |
| Administración y Gestión | N/A | | | | | 488.508,74 | 119.117,47 | | 1.850.000,00 |
| TOTAL | | | | | | 3.280.184,08 | 1.081.338,82 | | 20.000.000,00 |