Fondo Multilateral de Inversiones
Miembro del Grupo BID

REPORTE DE ESTADO DEL PROYECTO

JULIO 2011 - DICIEMBRE 2011

SECCIÓN 1: SÍNTESIS DEL PROYECTO

NOMBRE DEL PROYECTO: Asistencia PYMEs de Centroamérica sobre Requerimientos de Acceso al RD-CAFTA

Nro. Proyecto: TC0304021 - Nro. Operación: ATN/ME-10015-RG

Propósito: Establecer y validar un modelo para aprovechar oportunidades abiertas por RD-CAFTA que permita dar soluciones a requerimientos no arancelarios de acceso a mercados para PYMEs Costarricenses, Salvadoreñas, Guatemaltecas, Hondureñas y Nicaragüenses del sector agronegocios.

País Administrador	País Beneficiario	Grupo	Subgrupo
GUATEMALA	COSTA RICA, EL SALVADOR, GUATEMALA, HONDURAS, NICARAGUA	SME - Desarrollo de la pequeña y mediana empresa	TRIN - Comercio exterior e inversión

Agencia Ejecutora:	ASOCIACION GREMIAL DE EXPORTADORES NO TRADICIONALES	**Líder equipo de diseño:**	Soler, Santiago
		Líder equipo de supervisión:	Correa, Floridalma

CRONOLOGÍA DE EVENTOS

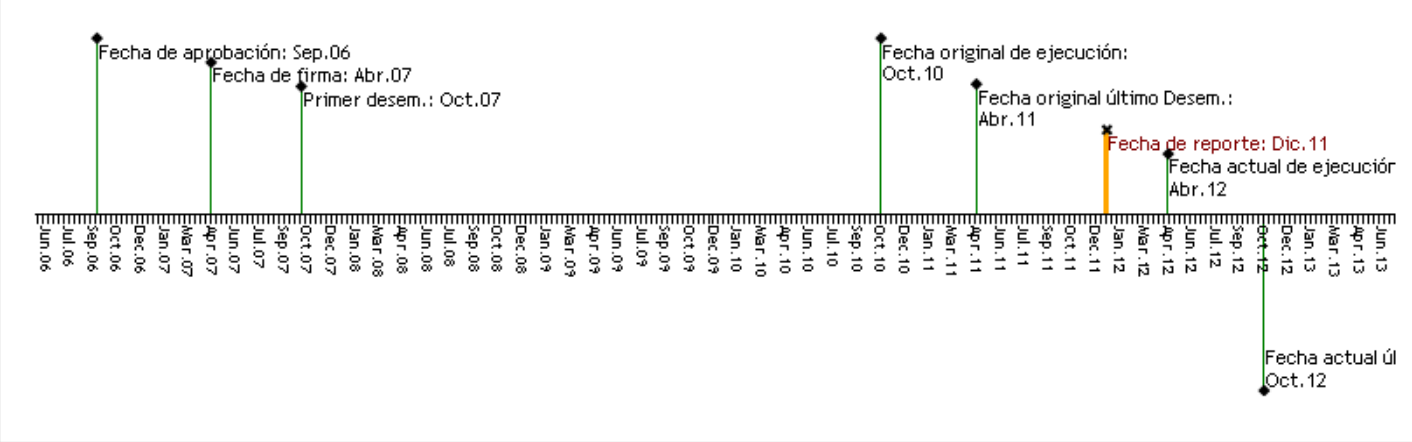

RECURSOS

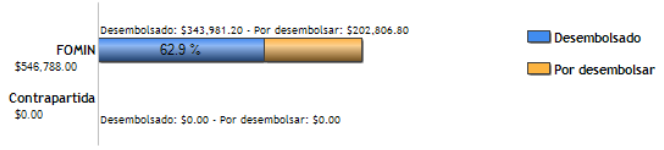

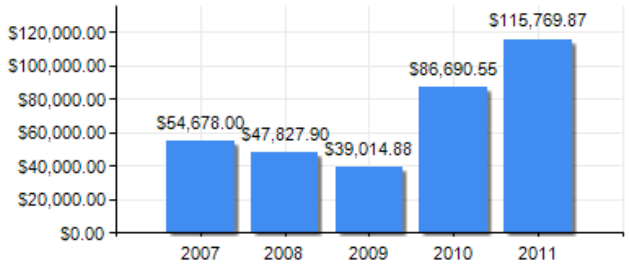

PUNTAJE DE DESEMPEÑO

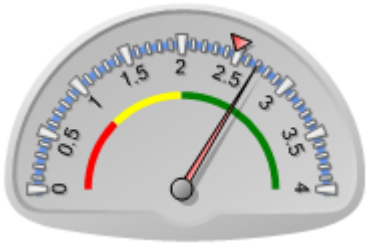

Puntaje actual: Satisfactorio: 2.697
Promedio FOMIN: 2.479

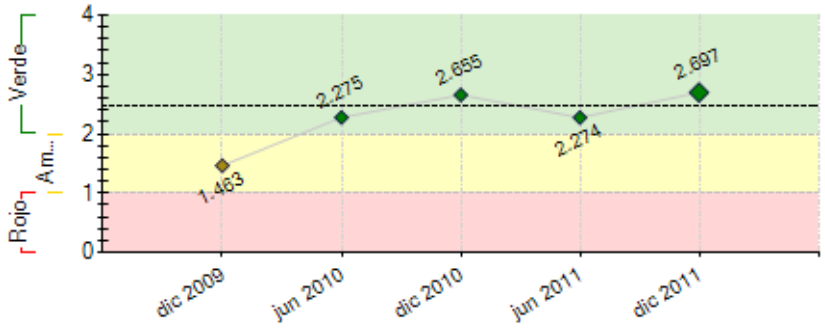

----- Promedio desempeño FOMIN

RIESGOS EXTERNOS

CAPACIDAD INSTITUCIONAL

	Riesgo
Administración Financiera:	---
Adquisiciones:	---
Capacidad Técnica:	---

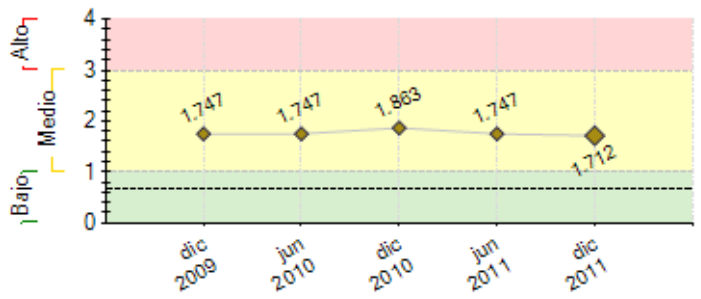

---- Promedio de riesgo FOMIN: 0.681

SECCIÓN 2: DESEMPEÑO

Resumen del desempeño del proyecto desde el inicio

El desempeño del proyecto es satisfactorio y los principales logros a la fecha han sido:

Difusión a 2327 PYMES, de las oportunidades generadas por el RD-CAFTA

Alianza estratégica con RUTA y coordinación con Agencias Internacionales de Cooperación

Alianza para realizar consultorías grupales con los comités de Cardamomo, la Comisión de Alimentos y Bebidas, Vegetales (Arvejas) y Cafés Diferenciados todas de AGEXPORT.

Elaborado el Inventario de proyectos que apoyan a PyMes

Elaboración de 300 fichas regionales y 20 fichas nacionales

Distribución de 1367 ejemplares del documento informativo sobre DR-CAFTA

Realización de 16 Seminarios

Realización de 3 Reuniones de Coordinadores

Directorio de Técnicos con 37 profesionales y 6 empresas

86 PYMES atendidas: 53 diagnósticos finalizados; 44 SAM finalizados y 9 en ejecución. Una asistencia técnica grupal (SAM) a 33 Pymes, en ejecución .

9 reuniones del Comité Técnico Nacional

Se obtuvo una ampliación del plazo de ejecución, durante el cual se desarrolló una consultoría grupal y otra está en ejecución

El nivel de riesgo es bajo debido a que la participación de las PYMES en el programa se incremento significativamente y las perspectivas son totalmente optimistas en vista que las PYMES ingresarán al programa en grupos.

El énfasis se centrará en el ingreso de grupos de PYMES, supervisión de las coejecuciones y la comunicación fluida con el BID.

Las acciones críticas son el tiempo que resta para la ejecución

Comentarios del líder de Equipo de Supervisión

De acuerdo con los comentarios de la Agencia Ejecutora

Resumen del desempeño del proyecto en los últimos seis meses

El desempeño del proyecto fue satisfactorio ya que se han cumplido las metas de todas las actividades programadas a excepción de las coejecuciones y los resultados más importantes fueron

Registro de 43 PYMEs

Realización de 32 cofinanciamientos

Distribución de 25 documentos informativos

100 PYMES informadas sobre las oportunidades del DR-CAFTA

Se desarrollo la consultoría grupal "Mejor control de procesos térmicos" impartida por la New Mexico State University, obteniendo los asistentes la certificación del FDA con la participación de 10 PYMES.

Se inició la Consultoría grupal ¨Capacitación teórica y práctica en buenas prácticas agrícolas y de manufacturas para PYMES del sector de cardamomo", con la participación de 33 Pymes.

se continuó trabajando en consultorías grupales, para lo cual se coordinó con los comités de Vegetales (Arvejas) y Cafés Diferenciados de AGEXPORT, con lo que esperamos se cumpla la meta de coejecuciones del programa.

Las dificultades que se presentaron en los Cofinanciamientos, se superaron con la nueva estrategia de atender en grupos a las PYMES adecuadas.

Las principales actividades que se ejecutaron, son la realización de los ofinanciamientos, distribución de documento informativos sobre el DR-CAFTA, brindar información sobre BNA y las oportunidades comerciales generadas por el DR-CAFTA . Continuar la coordinación con agencias de cooperación que tienen programas y con las comisiones de AGEXPORT para darle sostenibilidad al programa.

Comentarios del líder de Equipo de Supervisión

De acuerdo con los comentarios de la Agencia Ejecutora
A través de haber diseñado una estrategia para brindar servicios a las empresas, aprovechando las alianzas estrategicas de Agexport, se ha logrado brindar servicios a otras Pymes a la vez que superar los problemas de cofinanciamiento que se enfrentaron

SECCIÓN 3: INDICADORES E HITOS

Propósito: Establecer y validar un modelo para aprovechar oportunidades abiertas por RD-CAFTA que permita dar soluciones a requerimientos no arancelarios de acceso a mercados para PYMEs Costarricenses, Salvadoreñas, Guatemaltecas, Hondureñas y Nicaragüenses del sector agronegocios.

	Indicadores	Línea de base	Intermedio 1	Intermedio 2	Intermedio 3	Planeado	Logrado	Estado
P.I1	COSTA RICA: Modelo de aprovechamiento de RD-CAFTA implementado que permita que un número creciente de PYMEs Costarricenses accedan a servicios para superar requerimientos no arancelarios de acceso a mercados.	0				1 Feb 2011	0	
P.I2	COSTA RICA: El valor total de las exportaciones de las PYMEs participantes se incrementan; y el 70% de las PyMEs participantes en el Programa superan las medidas no arancelarias de acceso al mercado.	0				70 Feb 2011	0	
P.I3	EL SALVADOR: Modelo de aprovechamiento de RD-CAFTA implementado que permita que un número creciente de PYMEs Salvadoreñas accedan a servicios para superar requerimientos no arancelarios de acceso a mercados.	0				1 Feb 2011	0	
P.I4	EL SALVADOR: El valor total de las exportaciones de las PYMEs participantes se incrementan; y el 70% de las PyMEs participantes en el Programa superan las medidas no arancelarias de acceso al mercado.	0				70 Feb 2011	0	
P.I5	GUATEMALA: Modelo de aprovechamiento de RD-CAFTA implementado que permita que un número creciente de PYMEs Guatemaltecas accedan a servicios para superar requerimientos no arancelarios de acceso a mercados.	0				1 Feb 2011	1 Abr 2010	
P.I6	GUATEMALA: El valor total de las exportaciones de las PYMEs prticipantes se incrementan; y el 70% de las PyMEs participantes en el Programa superan las medidas no arancelarias (MNA) de acceso al mercado de USA.	0				70 Feb 2011	0	
P.I7	HONDURAS: Modelo de aprovechamiento de RD-CAFTA implementado que permita que un número creciente de PYMEs Hondureñas accedan a servicios para superar requerimientos no arancelarios de acceso a mercados.	0				1 Feb 2011	0	
P.I8	HONDURAS: El valor total de las exportaciones de las PYMEs participantes se incrementan; y el 70% de las PyMEs participantes en el Programa superan las Medidas No Arancelarias (MNA) de acceso al mercado de USA.	0				70 Feb 2011	0	
P.I9	NICARAGUA: Modelo de aprovechamiento de RD-CAFTA implementado que permita que un número creciente de PYMEs Nicaragüenses accedan a servicios para superar requerimientos no arancelarios de acceso a mercados.	0				1 Feb 2011	0	
P.I10	NICARAGUA: El valor total de las exportaciones de las PYMEs participantes se incrementan; y el 70% de las PyMEs participantes en el Programa superan las Medidas No Arancelarias (MNA) de acceso al mercado de USA.	0				70 Feb 2011	0	

Componente 1: Sensibilización y Coordinación Interinstitucional. **Peso:** 29% **Clasificación:** Muy Satisfactorio	**C1.I1**	PyMEs productoras y/o exportadores informados sobre los requerimientos técnicos de acceso y nuevas oportunidades comerciales generadas por el RDCAFTA.	0 Abr 2007	500 Dic 2008			1000 Jun 2010	2327 Dic 2011	Finalizado
	C1.I2	Mesa de coordinación implementada.	0				1 Abr 2007	1 Mar 2010	Finalizado
	C1.I3	Distribución de Guías básicas sobre aspectos del RD-CAFTA	0				1000 Oct 2010	1367 Dic 2011	Finalizado
	C1.I4	Inventario de proyectos en Guatemala que apoyan a PyMes	0				1 Oct 2010	25 Dic 2010	Finalizado
Componente 2: Sistema de Fortalecimiento de la oferta y de articulación de la oferta y demanda de servicios. **Peso:** 71% **Clasificación:** Muy Satisfactorio	**C2.I1**	Empresas que acceden a servicios co-financiados por el Programa.	0 Abr 2007	20 Dic 2007	30 Dic 2008		100 Jun 2010	86 Dic 2011	Atrasado
	C2.I2	Proveedores de consultorias (20 por pais) capacitados sobre requerimientos técnicos de acceso a mercados	0	20 Abr 2008			40 Oct 2008	43 Jun 2011	Finalizado

Hitos		Planeado	Fecha de cumplimiento	Logrado	Fecha alcanzada	Estado
H0	Previous Conditions	7	Sep 2007	7	Sep 2007	Logrado tarde

FACTORES CRÍTICOS QUE HAN AFECTADO EL DESEMPEÑO

[X] Insuficiencia de fondos de contrapartida

SECCIÓN 4: RIESGOS

RIESGOS MÁS RELEVANTES QUE PUEDEN AFECTAR EL DESEMPEÑO FUTURO

	Nivel	Acción de mitigación	Responsable
1. HONDURAS:Los sectores público y privado están conscientes de las oportunidades abiertas por CAFTA y el desafío que representan los requisitos técnicos de acceso a mercados y de la importancia de superar las medidas no arancelarias en el mercado del CAFTA, y de cómo adoptar mecanismos para facilitar las exportaciones, y el comercio en general.	Alto	---	---
2. HONDURAS La situación institucional-financiera de FPX mejorada a fin de garantizar la realización del 100% de las actividades contenidas en el proyecto.	Medio	---	---
3. Se establece una coordinación fluida entre los funcionarios del BID/FOMIN de cada uno de los países participantes y las agencias ejecutoras en cada país.	Medio	---	---
4. Costa Rica: En un proyecto regional, la dinámica de las acciones nacionales puede verse limitada por el progreso de las directrices regionales.	Medio	---	---
5. Guatemala: No existe Disponibilidad de recursos de contrapartida para financiar las operaciones regionales que deben ser ejecutadas por Co-Export de El Salvador puede poner en riesgo los resultados de la operación.	Medio	---	---

NIVEL DE RIESGO DEL PROYECTO: Medio **NÚMERO TOTAL DE RIESGOS:** 7 **RIESGOS VIGENTES:** 5 **RIESGOS NO VIGENTES:** 0 **RIESGOS MITIGADOS:** 2

SECCIÓN 5: SOSTENIBILIDAD

Probabilidad de que exista sostenibilidad después de terminado el proyecto: P - Probable

FACTORES CRÍTICOS QUE PUEDEN AFECTAR LA SOSTENIBILIDAD DEL PROYECTO

[No se reportaron factores para este período]

Acciones realizadas o a ser implementadas relativas a la sostenibilidad:

1- El viceministerio de la Micro, Pequeña y Mediana Empresa del Ministerio de Economía ha participado activamente en el programa y además se ha coordinado la utilización de la metodología de Agrocafta para sus proyectos, principalmente en el proyecto de internacionalización y producción exportable de la MIPYME.

2- Alianza estratégica con las Comisiones de AGEXPORT quienes han participado en el programa y continuarán con la asistencis técnica en requerimientos de acceso a mercados al finalizar AgroCAFTA

3- Alianzas estratégicas con proyectos que apoyan a las PYMES y han incorporado dentro de su asistencia técnica actividades de superación de barreras no arancelarias

SECCIÓN 6: LECCIONES PRÁCTICAS

	Relativa a	Autor
1. 1- Por medio de alianzas estratégicas con otros proyectos, programas, comisiones, etc. que apoyan a las PYMES en actividades similares, se realizaron consultorías grupales, las cuales han venido a potencializar el proyecto . 2- Se realizaron actividades adicionales como elaborar portafolios de exportaciones, identificación de compradores en USA para coadyuvar en la exportación	Sostenibilidad	Moscoso, Mario Renee