

Informe Resumido

Datos Básicos del Proyecto		Fondos Disponibles (US\$)	Costo total y Fuente
Agencia Ejecutora (AE):	SECRETARIA DE ESTADO DE TRANSPORTES DO GOVERNO DO DISTRITO FEDERAL		
Sector:	TRANSPORTATION-ROAD PROGRAMS		
Número(s) de Préstamo:	1957/OC-BR	Monto Aprobado Actual:	176.775.000,00
Etapas:	Approved	Monto Desembolsado a la fecha:	133.773.454,10
Tipo de Operación:	INV - Inversión	% Desembolsado:	75,67
Operación(es) Relacionada(s):	BR-T1089	Saldo:	43.001.545,90
Subtipo de Operación:	ESP - Inversión Específica		
		BID Original:	176.775.000,00
		Actual BID:	176.775.000,00
		Pari-passu:	66,00
		Co-financiamiento/País:	93.110.000,00
		Estimado Original:	269.885.000,00
		Período de Amortización (meses):	234

Categoría de Impacto Ambiental y Social del Proyecto	Reformulación	Validación
Categoría de Impacto Ambiental y Social del Proyecto: B	() ¿El objetivo (s) del proyecto fue reformulado?	Validado por el Jefe de División: 23-abr-2012 Validado por Representante de País: 30-abr-2012

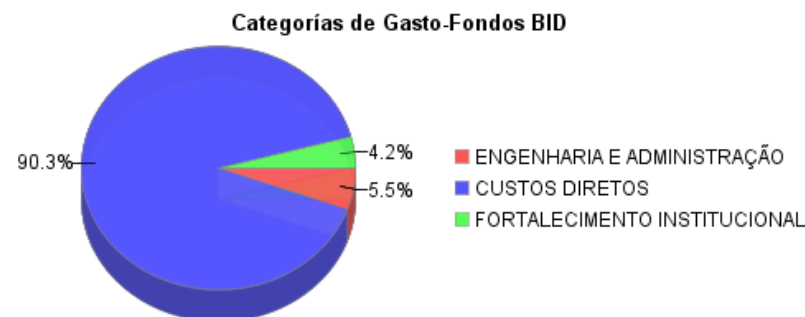
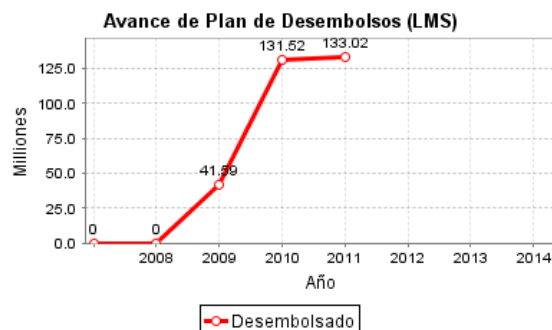
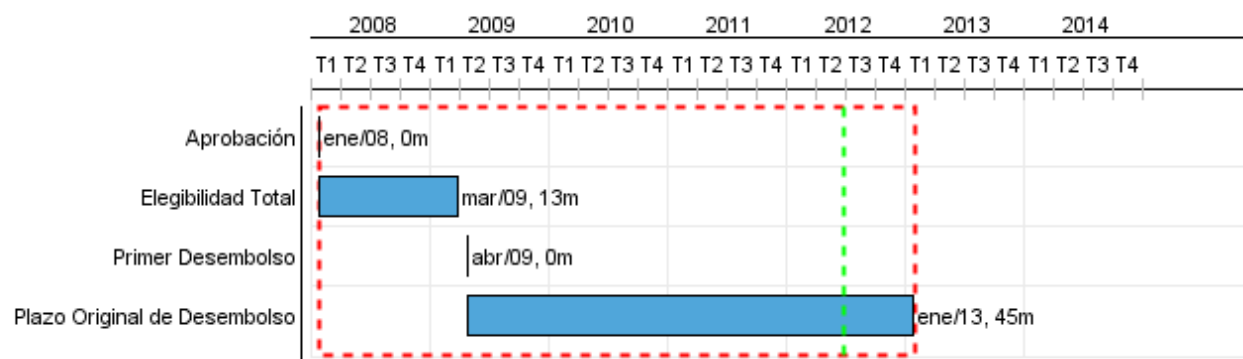

Progreso Acumulado al 2011

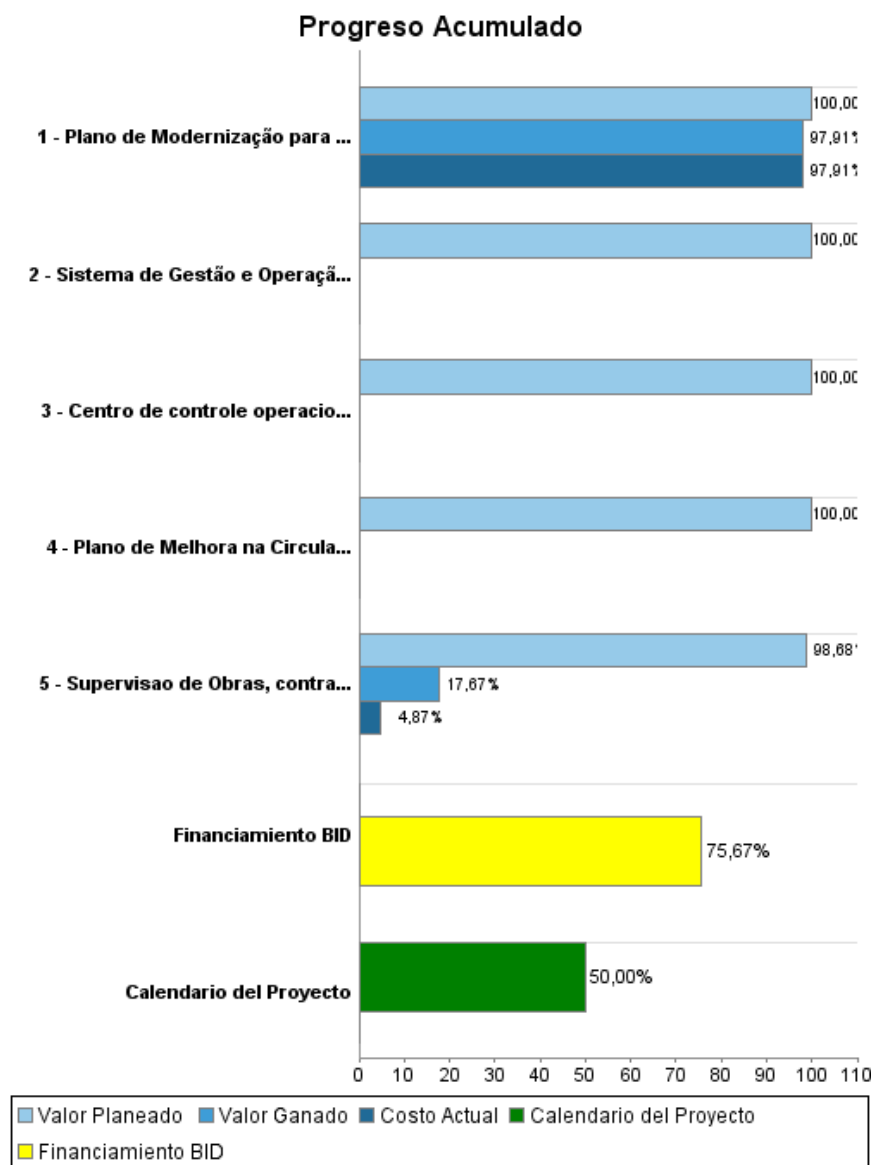

Resultados

Resultado:	Mobilidade e acessibilidade da população do Distrito Federal, melhorada.
-------------------	--

Indicador	Unidad de Medida	Línea de base	Año Línea de base		2012	Fin de Proyecto
Opiniões favoráveis (boa a excelente) dos habitantes do DF.	%	17.40	2008	P A	30.00	30,00
Tempo de viagem dos usuários do sistema de Ônibus.	Minutos	67.00	2008	P A	56.00	56,00
Tempo de viagem dos usuários que utilizam operação integrada.	Minutos	86.00	2008	P A	82.00	82,00
Tempo de espera nas paradas de ônibus.	Minutos	30.00	2008	P A	15.00	12,00
Índice de Passageiro por Quilômetro (IPK).	IPK	9.00	2008	P A	12.00	12,00
Custos de operação dos ônibus.	US\$ / km	0.86	2008	P A	0.78	0,78

Productos: Progreso Físico y Financiero Anual 2011

Descripción	Unidad de medida	Físico				Financiero			
		Planeado	Actual	Unidades Acumuladas	Unidades FDP	Planeado	Actual	Costos Acumulados	Costos FDP
Condições de mobilidade e acessibilidade da população do Distrito Federal, em particular aquela de menores recursos, aumentando a integração dos núcleos urbanos da área metropolitana de Brasília - Melhorada.									
Plano de Modernização para integração do transporte público coletivo (TPC), implementado.	Plano				1,00	11.749.000,00	11.017.538,00		208.520.000,00
Plano de Melhora na Circulação e nas condições de segurança do transporte motorizado e não motorizado, implementado.	Plano		5.000.000,00		1,00	15.470.000,00			21.100.000,00
Centro de controle operacional de trânsito, operando.	Centro				1,00	714.000,00			4.285.000,00
Sistema de Gestão e Operação do Transporte Público, implementado.	sistema				1,00				5.100.000,00
Fortalecimento Institucional									
Supervisão de Obras, contratada.	contratos	1,00	1,00		4,00	200.000,00	736.671,00		15.140.000,00
Outros - Administração e Supervisão do Programa									
TOTAL						28.133.000,00	11.754.209,00		254.145.000,00