

Plan de Ejecución del Programa de Desarrollo Agroforestal Sostenible - DR-L1120 (PEP)

ID	Req.	PA	EDT	Nombre de la Tarea	Duración	Inicio Planeado	Fin Planeado	BID	Recursos Adicionales	TOTAL	July 19/1	July 30/1	April 10/10	April 21/8	January 2/7	January 13/5	October 23/3	October 1/2	July 13/12	July 24/10	April 4/9	April 15/7	January 26/5	January 6/4
0			0	Plan de Ejecución del Programa de Desarrollo Agroforestal Sostenible - DR-L1120	1912 days	Mon 2/1/17	Tue 30/4/24	\$150.000.000	\$12.200.000	\$162.200.000														
1			0	Inicio de las actividades del PDA	0 days	Mon 2/1/17	Mon 2/1/17	\$0	\$0	\$0														
2			0	Entrada en vigencia del Contrato de Préstamo	0 days	Wed 2/1/19	Wed 2/1/19	\$0	\$0	\$0														
3			0	Realización de actividades para el cumplimiento de condiciones previas al primer desembolso	41 days	Thu 3/1/19	Thu 28/2/19	\$0	\$0	\$0														
4			0	Condiciones Previas al Primer Desembolso cumplidas	0 days	Thu 28/2/19	Thu 28/2/19	\$0	\$0	\$0														
5			1	Componente I: Adopción de Tecnologías Agroforestales	1543 days	Wed 1/2/17	Fri 30/12/22	\$98.929.000	\$12.200.000	\$111.129.000														
6			1.1	Producto 1: Capacitaciones a los beneficiarios y técnicos realizadas	825 days	Wed 1/2/17	Tue 31/3/20	\$260.000	\$40.000	\$300.000														
7			1.1.1	Taller de Inducción a los técnicos y multiplicadores sobre los PDA	825 days	Wed 1/2/17	Tue 31/3/20	\$20.122	\$3.028	\$23.150														
8		SP_69	1.1.1.1	Contratación de técnico para talleres del Grupo 1	303 days	Wed 1/2/17	Fri 30/3/18	\$13.516	\$2.034	\$15.550														
9			1.1.1.1.1	Etapas previas	3 days	Wed 1/2/17	Fri 3/2/17	\$0	\$0	\$0														
10			1.1.1.1.2	Etapas de contratación	7 days	Mon 6/2/17	Tue 14/2/17	\$0	\$0	\$0														
11			1.1.1.1.3	Etapas de ejecución de contrato - 2017	33 days	Wed 15/2/17	Fri 31/3/17	\$6.954	\$1.046	\$8.000														
12			1.1.1.1.4	Etapas de ejecución de contrato - 2018	60 days	Mon 8/1/18	Fri 30/3/18	\$6.562	\$988	\$7.550														
13			1.1.1.1.5	Capacitaciones a 139 técnicos realizadas	0 days	Fri 30/3/18	Fri 30/3/18	\$0	\$0	\$0														
14		SP_70	1.1.1.2	Contratación de técnico para talleres del Grupo 2	60 days	Mon 7/1/19	Fri 29/3/19	\$6.606	\$994	\$7.600														
15			1.1.1.2.1	Etapas previas	3 days	Mon 7/1/19	Wed 9/1/19	\$0	\$0	\$0														
16			1.1.1.2.2	Etapas de contratación	7 days	Thu 10/1/19	Fri 18/1/19	\$0	\$0	\$0														
17			1.1.1.2.3	Etapas de ejecución de contrato - 2019	50 days	Mon 21/1/19	Fri 29/3/19	\$6.606	\$994	\$7.600														
18			1.1.1.2.4	Capacitaciones a 131 técnicos realizadas	0 days	Fri 29/3/19	Fri 29/3/19	\$0	\$0	\$0														
19		SP_71	1.1.1.3	Contratación de técnico para talleres del Grupo 3	62 days	Mon 6/1/20	Tue 31/3/20	\$0	\$0	\$0														
20			1.1.1.3.1	Etapas previas	3 days	Mon 6/1/20	Wed 8/1/20	\$0	\$0	\$0														
21			1.1.1.3.2	Etapas de contratación	7 days	Thu 9/1/20	Fri 17/1/20	\$0	\$0	\$0														
22			1.1.1.3.3	Etapas de ejecución de contrato - 2020	52 days	Mon 20/1/20	Tue 31/3/20	\$0	\$0	\$0														
23			1.1.1.3.4	Capacitaciones a 132 técnicos realizadas	0 days	Tue 31/3/20	Tue 31/3/20	\$0	\$0	\$0														
24		SP_72	1.1.2	Taller de Inducción a los beneficiarios por parte de los Técnicos	825 days	Wed 1/2/17	Tue 31/3/20	\$65.057	\$9.790	\$74.846														
25			1.1.2.1	Etapas previas	3 days	Wed 1/2/17	Fri 3/2/17	\$0	\$0	\$0														
26			1.1.2.2	Etapas de contratación	7 days	Mon 6/2/17	Tue 14/2/17	\$0	\$0	\$0														
27			1.1.2.3	Etapas de ejecución de contrato - 2017	33 days	Wed 15/2/17	Fri 31/3/17	\$0	\$0	\$0														
28			1.1.2.4	Realización de los talleres - 2018	60 days	Mon 8/1/18	Fri 30/3/18	\$65.057	\$9.790	\$74.846														
29			1.1.2.5	3026 beneficiarios capacitados	0 days	Fri 30/3/18	Fri 30/3/18	\$0	\$0	\$0														
30			1.1.2.6	Realización de los talleres - 2019	50 days	Mon 21/1/19	Fri 29/3/19	\$0	\$0	\$0														
31			1.1.2.7	3109 beneficiarios capacitados	0 days	Fri 29/3/19	Fri 29/3/19	\$0	\$0	\$0														
32			1.1.2.8	Realización de los talleres - 2020	52 days	Mon 20/1/20	Tue 31/3/20	\$0	\$0	\$0														
33			1.1.2.9	3160 beneficiarios capacitados	0 days	Tue 31/3/20	Tue 31/3/20	\$0	\$0	\$0														
34			1.1.3	Taller para los equipos técnicos y multiplicadores sobre manejo de los cultivos del Café, Aguacate y Cacao	825 days	Wed 1/2/17	Tue 31/3/20	\$40.242	\$6.056	\$46.300														

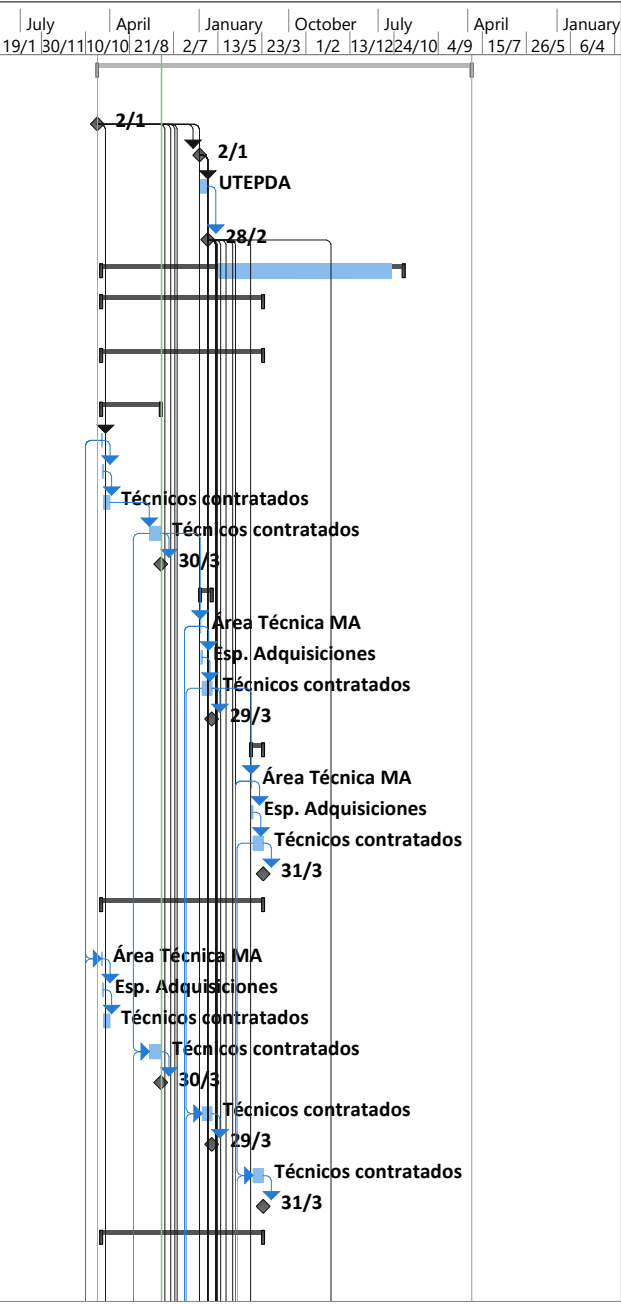

Plan de Ejecución del Programa de Desarrollo Agroforestal Sostenible - DR-L1120 (PEP)

ID	Req.	PA	EDT	Nombre de la Tarea	Duración	Inicio Planeado	Fin Planeado	BID	Recursos Adicionales	TOTAL	July 19/1	July 30/1	April 10/1	April 21/8	January 2/7	January 13/5	October 23/3	October 1/2	July 13/12	July 24/10	April 4/9	April 15/7	January 26/5	January 6/4
35		SP_73	1.1.3.1	Contratación de técnico para talleres del Grupo 1	303 days	Wed 1/2/17	Fri 30/3/18	\$13.905	\$2.093	\$16.000														
36			1.1.3.1.1	Etapla previa	3 days	Wed 1/2/17	Fri 3/2/17	\$0	\$0	\$0														
37			1.1.3.1.2	Etapla de contratación	7 days	Mon 6/2/17	Tue 14/2/17	\$0	\$0	\$0														
38			1.1.3.1.3	Etapla de ejecución de contrato - 2017	33 days	Wed 15/2/17	Fri 31/3/17	\$3.476	\$523	\$4.000														
39			1.1.3.1.4	Etapla de ejecución de contrato - 2018	60 days	Mon 8/1/18	Fri 30/3/18	\$10.430	\$1.570	\$12.000														
40			1.1.3.1.5	Capacitaciones a 139 técnicos realizadas	0 days	Fri 30/3/18	Fri 30/3/18	\$0	\$0	\$0														
41		SP_74	1.1.3.2	Contratación de técnico para talleres del Grupo 2	60 days	Mon 7/1/19	Fri 29/3/19	\$13.125	\$1.975	\$15.100														
42			1.1.3.2.1	Etapla previa	3 days	Mon 7/1/19	Wed 9/1/19	\$0	\$0	\$0														
43			1.1.3.2.2	Etapla de contratación	7 days	Thu 10/1/19	Fri 18/1/19	\$0	\$0	\$0														
44			1.1.3.2.3	Etapla de ejecución de contrato	50 days	Mon 21/1/19	Fri 29/3/19	\$13.125	\$1.975	\$15.100														
45			1.1.3.2.4	Capacitaciones a 131 técnicos realizadas	0 days	Fri 29/3/19	Fri 29/3/19	\$0	\$0	\$0														
46		SP_75	1.1.3.3	Contratación de técnico para talleres del Grupo 3	62 days	Mon 6/1/20	Tue 31/3/20	\$13.212	\$1.988	\$15.200														
47			1.1.3.3.1	Etapla previa	3 days	Mon 6/1/20	Wed 8/1/20	\$0	\$0	\$0														
48			1.1.3.3.2	Etapla de contratación	7 days	Thu 9/1/20	Fri 17/1/20	\$0	\$0	\$0														
49			1.1.3.3.3	Etapla de ejecución de contrato	52 days	Mon 20/1/20	Tue 31/3/20	\$13.212	\$1.988	\$15.200														
50			1.1.3.3.4	Capacitaciones a 132 técnicos realizadas	0 days	Tue 31/3/20	Tue 31/3/20	\$0	\$0	\$0														
51	GRP-A 3.1		1.1.4	Talleres a técnicos y multiplicadores en diferentes conocimientos (prácticas de conservación de suelos, fertilización química y orgánica, manejo de conflictos, técnicas de injertia, técnicas de cosecha)	825 days	Wed 1/2/17	Tue 31/3/20	\$40.244	\$6.056	\$46.300														
52		SP_76	1.1.4.1	Contratación de técnico para talleres del Grupo 1	303 days	Wed 1/2/17	Fri 30/3/18	\$13.907	\$2.093	\$16.000														
53			1.1.4.1.1	Etapla previa	3 days	Wed 1/2/17	Fri 3/2/17	\$0	\$0	\$0														
54			1.1.4.1.2	Etapla de contratación	7 days	Mon 6/2/17	Tue 14/2/17	\$0	\$0	\$0														
55			1.1.4.1.3	Etapla de ejecución de contrato - 2017	33 days	Wed 15/2/17	Fri 31/3/17	\$3.477	\$523	\$4.000														
56			1.1.4.1.4	Etapla de ejecución de contrato - 2018	60 days	Mon 8/1/18	Fri 30/3/18	\$10.430	\$1.570	\$12.000														
57			1.1.4.1.5	Capacitaciones a 139 técnicos realizadas	0 days	Fri 30/3/18	Fri 30/3/18	\$0	\$0	\$0														
58		SP_77	1.1.4.2	Contratación de técnico para talleres del Grupo 2	60 days	Mon 7/1/19	Fri 29/3/19	\$13.125	\$1.975	\$15.100														
59			1.1.4.2.1	Etapla previa	3 days	Mon 7/1/19	Wed 9/1/19	\$0	\$0	\$0														
60			1.1.4.2.2	Etapla de contratación	7 days	Thu 10/1/19	Fri 18/1/19	\$0	\$0	\$0														
61			1.1.4.2.3	Etapla de ejecución de contrato	50 days	Mon 21/1/19	Fri 29/3/19	\$13.125	\$1.975	\$15.100														
62			1.1.4.2.4	Capacitaciones a 131 técnicos realizadas	0 days	Fri 29/3/19	Fri 29/3/19	\$0	\$0	\$0														
63		SP_78	1.1.4.3	Contratación de técnico para talleres del Grupo 3	62 days	Mon 6/1/20	Tue 31/3/20	\$13.212	\$1.988	\$15.200														
64			1.1.4.3.1	Etapla previa	3 days	Mon 6/1/20	Wed 8/1/20	\$0	\$0	\$0														
65			1.1.4.3.2	Etapla de contratación	7 days	Thu 9/1/20	Fri 17/1/20	\$0	\$0	\$0														
66			1.1.4.3.3	Etapla de ejecución de contrato	52 days	Mon 20/1/20	Tue 31/3/20	\$13.212	\$1.988	\$15.200														
67			1.1.4.3.4	Capacitaciones a 132 técnicos realizadas	0 days	Tue 31/3/20	Tue 31/3/20	\$0	\$0	\$0														

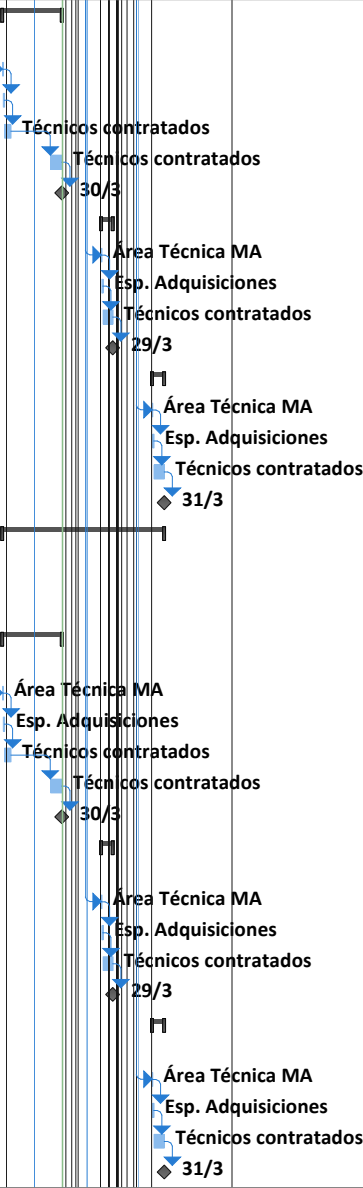

Plan de Ejecución del Programa de Desarrollo Agroforestal Sostenible - DR-L1120 (PEP)

ID	Req.	PA	EDT	Nombre de la Tarea	Duración	Inicio Planeado	Fin Planeado	BID	Recursos Adicionales	TOTAL	Gantt Chart													
											July 19/1	30/11	10/10	21/8	April 2/7	January 13/5	23/3	October 1/2	13/12	July 24/10	April 4/9	15/7	January 26/5	6/4
68	GRP-A 3.1	SP_79	1.1.5	Talleres a beneficiarios en diferentes conocimientos (prácticas de conservación de suelos, fertilización química y orgánica, manejo de conflictos, técnicas de ingertía, técnicas de cosecha)	825 days	Wed 1/2/17	Tue 31/3/20	\$65.057	\$9.790	\$74.846														
69				1.1.5.1	Etapa previa	3 days	Wed 1/2/17	Fri 3/2/17	\$0	\$0	\$0													
70				1.1.5.2	Etapa de contratación	7 days	Mon 6/2/17	Tue 14/2/17	\$0	\$0	\$0													
71				1.1.5.3	Etapa de ejecución de contrato - 2017	33 days	Wed 15/2/17	Fri 31/3/17	\$65.057	\$9.790	\$74.846													
72				1.1.5.4	Realización de los talleres - 2018	60 days	Mon 8/1/18	Fri 30/3/18	\$0	\$0	\$0													
73				1.1.5.5	3026 beneficiarios capacitados	0 days	Fri 30/3/18	Fri 30/3/18	\$0	\$0	\$0													
74				1.1.5.6	Realización de los talleres - 2019	50 days	Mon 21/1/19	Fri 29/3/19	\$0	\$0	\$0													
75				1.1.5.7	3109 beneficiarios capacitados	0 days	Fri 29/3/19	Fri 29/3/19	\$0	\$0	\$0													
76				1.1.5.8	Realización de los talleres - 2020	52 days	Mon 20/1/20	Tue 31/3/20	\$0	\$0	\$0													
77		1.1.5.9	3160 beneficiarios capacitados	0 days	Tue 31/3/20	Tue 31/3/20	\$0	\$0	\$0															
78			1.1.6	Actividad sin programar (para redondeo)	22 days	Mon 2/3/20	Tue 31/3/20	\$29.278	\$5.280	\$34.558														
79			1.2	Producto 2: Zonificación, estudios físico químico de los suelos y análisis foliares de las plantas para la implementación de los sistemas agroforestales realizados	856 days	Tue 2/4/19	Tue 12/7/22	\$235.000	\$0	\$235.000														
80		CP_38	1.2.1	Contratación de firma para la elaboración de estudios de zonificación	112 days	Mon 3/6/19	Tue 5/11/19	\$50.000	\$0	\$50.000														
81			1.2.1.1	Etapa previa	4 days	Mon 3/6/19	Thu 6/6/19	\$0	\$0	\$0														
82			1.2.1.2	Etapa de contratación	20 days	Fri 7/6/19	Thu 4/7/19	\$0	\$0	\$0														
83			1.2.1.3	Etapa de ejecución de contrato	88 days	Fri 5/7/19	Tue 5/11/19	\$50.000	\$0	\$50.000														
84			1.2.1.4	Estudios de zonificación realizados	0 days	Tue 5/11/19	Tue 5/11/19	\$0	\$0	\$0														
85		CP_32	1.2.2	Contratación de firma para la elaboración de análisis físico químicos	57 days	Tue 2/4/19	Wed 19/6/19	\$67.192	\$0	\$67.192														
86			1.2.2.1	Etapa previa	4 days	Tue 2/4/19	Fri 5/4/19	\$0	\$0	\$0														
87			1.2.2.2	Etapa de contratación	20 days	Mon 8/4/19	Fri 3/5/19	\$0	\$0	\$0														
88			1.2.2.3	Etapa de ejecución de contrato	33 days	Mon 6/5/19	Wed 19/6/19	\$67.192	\$0	\$67.192														
89			1.2.2.4	Análisis físico-químicos realizados	0 days	Wed 19/6/19	Wed 19/6/19	\$0	\$0	\$0														
90		CP_33	1.2.3	Contratación de firma para la elaboración de análisis foliares de los cultivos - Años 1 y 2	420 days	Tue 2/4/19	Mon 9/11/20	\$37.170	\$0	\$37.170														
91			1.2.3.1	Etapa previa	4 days	Tue 2/4/19	Fri 5/4/19	\$0	\$0	\$0														
92			1.2.3.2	Etapa de contratación	20 days	Mon 8/4/19	Fri 3/5/19	\$0	\$0	\$0														
93			1.2.3.3	Etapa de ejecución de contrato	396 days	Mon 6/5/19	Mon 9/11/20	\$37.170	\$0	\$37.170														
94			1.2.3.4	Análisis foliares de cultivos - Año 1 realizados	0 days	Tue 5/11/19	Tue 5/11/19	\$0	\$0	\$0														
95			1.2.3.5	Análisis foliares de cultivos - Año 2 realizados	0 days	Mon 9/11/20	Mon 9/11/20	\$0	\$0	\$0														
96		CP_34	1.2.4	Contratación de firma para la elaboración de análisis foliares de los cultivos - Años 3 y 4	421 days	Tue 1/12/20	Tue 12/7/22	\$37.170	\$0	\$37.170														
97			1.2.4.1	Etapa previa	4 days	Tue 1/12/20	Fri 4/12/20	\$0	\$0	\$0														
98			1.2.4.2	Etapa de contratación	21 days	Mon 7/12/20	Mon 4/1/21	\$0	\$0	\$0														
99			1.2.4.3	Etapa de ejecución de contrato	396 days	Tue 5/1/21	Tue 12/7/22	\$37.170	\$0	\$37.170														
100			1.2.4.4	Análisis foliares de cultivos - Año 1 realizados	0 days	Wed 7/7/21	Wed 7/7/21	\$0	\$0	\$0														

Plan de Ejecución del Programa de Desarrollo Agroforestal Sostenible - DR-L1120 (PEP)

ID	Req.	PA	EDT	Nombre de la Tarea	Duración	Inicio Planeado	Fin Planeado	BID	Recursos Adicionales	TOTAL	July 19/1	July 30/1	April 10/1	April 21/8	January 2/7	January 13/5	October 23/3	October 1/2	July 13/12	July 24/10	April 4/9	April 15/7	January 26/5	January 6/4
101			1.2.4.5	<i>Análisis foliares de cultivos - Año 2 realizados</i>	0 days	Tue 12/7/22	Tue 12/7/22	\$0	\$0	\$0														
102		CP_35	1.2.5	Contratación de firma para la elaboración de estudio de fertilidad de suelo - Año 2	156 days	Thu 16/1/20	Thu 20/8/20	\$40.029	\$0	\$40.029														
103			1.2.5.1	Etapa previa	4 days	Thu 16/1/20	Tue 21/1/20	\$0	\$0	\$0														
104			1.2.5.2	Etapa de contratación	20 days	Wed 22/1/20	Tue 18/2/20	\$0	\$0	\$0														
105			1.2.5.3	Etapa de ejecución de contrato	132 days	Wed 19/2/20	Thu 20/8/20	\$40.029	\$0	\$40.029														
106			1.2.5.4	<i>Estudios de fertilidad del suelo - Año 2 realizados</i>	0 days	Thu 20/8/20	Thu 20/8/20	\$0	\$0	\$0														
107		CP_36	1.2.6	Contratación de firma para la elaboración de estudio de fertilidad de suelo - Año 4	156 days	Thu 26/8/21	Thu 31/3/22	\$0	\$0	\$0														
108			1.2.6.1	Etapa previa	4 days	Thu 26/8/21	Tue 31/8/21	\$0	\$0	\$0														
109			1.2.6.2	Etapa de contratación	20 days	Wed 1/9/21	Tue 28/9/21	\$0	\$0	\$0														
110			1.2.6.3	Etapa de ejecución de contrato	132 days	Wed 29/9/21	Thu 31/3/22	\$0	\$0	\$0														
111			1.2.6.4	<i>Estudios de fertilidad del suelo - Año 4 realizados</i>	0 days	Thu 31/3/22	Thu 31/3/22	\$0	\$0	\$0														
112			1.2.7	Actividad sin programar (para redondeo)	66 days	Thu 30/12/21	Thu 31/3/22	\$3.439	\$0	\$3.439														
113			1.3	Producto 3: Sistemas Agroforestales sembrados	1543 days	Wed 1/2/17	Fri 30/12/22	\$75.585.000	\$11.390.000	\$86.975.000														
114		LPN_10	1.3.1	Adquisición de Plántulas de Café, Aguacate y Cacao a través de Viveros Privados, incluyendo el transporte hasta la parcela y reemplazos por 10% de mortalidad en el año 2 - Grupos 1, 2 y 3	1022 days	Wed 1/2/17	Thu 31/12/20	\$16.447.491	\$2.328.771	\$18.776.263														
115			1.2.1.1	Etapa previa	6 days	Wed 1/2/17	Wed 8/2/17	\$0	\$0	\$0														
116			1.2.1.2	Etapa de contratación	52 days	Thu 9/2/17	Fri 21/4/17	\$0	\$0	\$0														
117			1.2.1.3	Etapa de ejecución de contrato	964 days	Mon 24/4/17	Thu 31/12/20	\$16.447.491	\$2.328.771	\$18.776.263														
118		LPN_11	1.3.2	Convenio con los Viveros del Ministerio de Agricultura para la provisión de Plántulas de Café, Aguacate y Cacao, incluyendo el transporte hasta la parcela y reemplazos por 10% de mortalidad en el año 2 - Grupos 1, 2 y 3	1022 days	Wed 1/2/17	Thu 31/12/20	\$4.915.065	\$780.250	\$5.695.314														
119			1.2.1.1	Etapa previa	6 days	Wed 1/2/17	Wed 8/2/17	\$0	\$0	\$0														
120			1.2.1.2	Etapa de contratación	52 days	Thu 9/2/17	Fri 21/4/17	\$0	\$0	\$0														
121			1.2.1.3	Etapa de ejecución de contrato	964 days	Mon 24/4/17	Thu 31/12/20	\$4.915.065	\$780.250	\$5.695.314														
122		LPN_12	1.3.3	Adquisición y transporte de plántulas de Guama y de plántulas de sombra productiva permanente de Caoba, Roble, Cedro, Amapola, Aguacate y Corazón de Paloma; de semillas de Higuereta, de cepas de guineo (sombra temporal) y de cepas de musáceas Año 2017	238 days	Wed 1/2/17	Fri 29/12/17	\$283.884	\$91.253	\$375.137														
123			1.2.1.1	Etapa previa	6 days	Wed 1/2/17	Wed 8/2/17	\$0	\$0	\$0														
124			1.2.1.2	Etapa de contratación	52 days	Thu 9/2/17	Fri 21/4/17	\$0	\$0	\$0														
125			1.2.1.3	Etapa de ejecución de contrato	180 days	Mon 24/4/17	Fri 29/12/17	\$283.884	\$91.253	\$375.137														

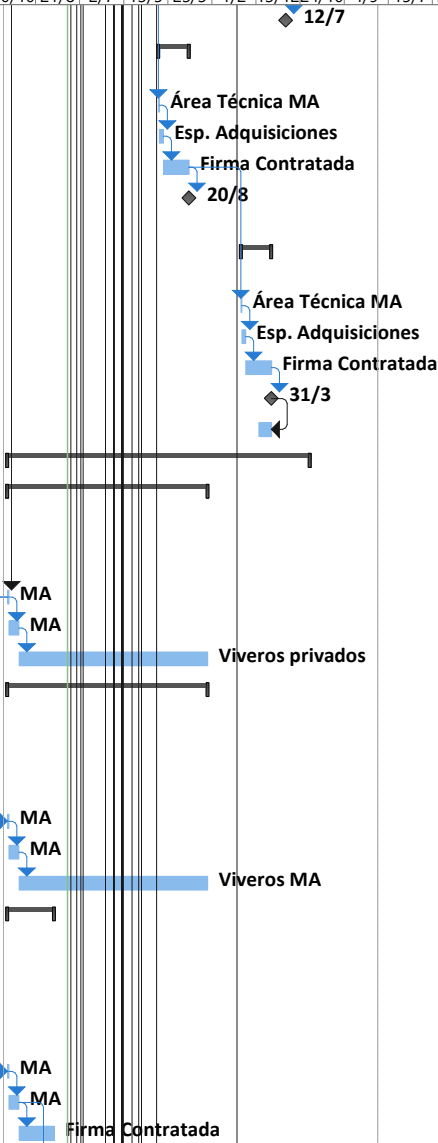

Plan de Ejecución del Programa de Desarrollo Agroforestal Sostenible - DR-L1120 (PEP)																								
ID	Req.	PA	EDT	Nombre de la Tarea	Duración	Inicio Planeado	Fin Planeado	BID	Recursos Adicionales	TOTAL	July 19/1	July 30/11	April 10/10	April 21/8	January 2/7	January 13/5	January 23/3	October 1/2	October 13/12	July 24/10	July 4/9	April 15/7	April 26/5	January 6/4
126		LPN_13	1.3.4	Adquisición y transporte de plántulas de Guama y de plántulas de sombra productiva permanente de Caoba, Roble, Cedro, Amapola, Aguacate y Corazón de Paloma; de semillas de Higuereta, de cepas de guineo (sombra temporal) y de cepas de musáceas, Año 2018	316 days	Mon 16/10/17	Mon 31/12/18	\$906.615	\$99.853	\$1.006.467														
127			1.2.1.1	Etapla previa	6 days	Mon 16/10/17	Mon 23/10/17	\$0	\$0	\$0														
128			1.2.1.2	Etapla de contratación	52 days	Tue 24/10/17	Wed 3/1/18	\$0	\$0	\$0														
129			1.2.1.3	Etapla de ejecución de contrato	258 days	Thu 4/1/18	Mon 31/12/18	\$906.615	\$99.853	\$1.006.467														
130		LPN_14	1.3.5	Adquisición y transporte de plántulas de Guama y de plántulas de sombra productiva permanente de Caoba, Roble, Cedro, Amapola, Aguacate y Corazón de Paloma; de semillas de Higuereta, de cepas de guineo (sombra temporal) y de cepas de musáceas, Año 2019	318 days	Fri 12/10/18	Tue 31/12/19	\$1.333.536	\$207.961	\$1.541.497														
131			1.2.1.1	Etapla previa	6 days	Fri 12/10/18	Fri 19/10/18	\$0	\$0	\$0														
132			1.2.1.2	Etapla de contratación	52 days	Mon 22/10/18	Tue 1/1/19	\$0	\$0	\$0														
133			1.2.1.3	Etapla de ejecución de contrato	260 days	Wed 2/1/19	Tue 31/12/19	\$1.333.536	\$207.961	\$1.541.497														
134		LPN_15	1.3.5	Adquisición y transporte de plántulas de Guama y de plántulas de sombra productiva permanente de Caoba, Roble, Cedro, Amapola, Aguacate y Corazón de Paloma; de semillas de Higuereta, de cepas de guineo (sombra temporal) y de cepas de musáceas, Año 2020	319 days	Mon 14/10/19	Thu 31/12/20	\$1.302.820	\$203.171	\$1.505.991														
135			1.2.1.1	Etapla previa	6 days	Mon 14/10/19	Mon 21/10/19	\$0	\$0	\$0														
136			1.2.1.2	Etapla de contratación	52 days	Tue 22/10/19	Wed 1/1/20	\$0	\$0	\$0														
137			1.2.1.3	Etapla de ejecución de contrato	261 days	Thu 2/1/20	Thu 31/12/20	\$1.302.820	\$203.171	\$1.505.991														
138		LPN_16	1.3.6	Adquisición de fertilizantes, abono foliar, fungicidas, insecticidas, polímetros hidratantes, enraizador de aguacate, desinfectantes para cepas de musa; incluye transporte. Año 2017	238 days	Wed 1/2/17	Fri 29/12/17	\$835.018	\$304.874	\$1.139.893														
139			1.2.1.1	Etapla previa	6 days	Wed 1/2/17	Wed 8/2/17	\$0	\$0	\$0														
140			1.2.1.2	Etapla de contratación	52 days	Thu 9/2/17	Fri 21/4/17	\$0	\$0	\$0														
141			1.2.1.3	Etapla de ejecución de contrato	180 days	Mon 24/4/17	Fri 29/12/17	\$835.018	\$304.874	\$1.139.893														
142		LPN_17	1.3.7	Adquisición de fertilizantes, abono foliar, fungicidas, insecticidas, polímetros hidratantes, enraizador de aguacate, desinfectantes para cepas de musa; incluye transporte. Año 2018	316 days	Mon 16/10/17	Mon 31/12/18	\$4.109.448	\$756.631	\$4.866.118														
143			1.2.1.1	Etapla previa	6 days	Mon 16/10/17	Mon 23/10/17	\$0	\$0	\$0														
144			1.2.1.2	Etapla de contratación	52 days	Tue 24/10/17	Wed 3/1/18	\$0	\$0	\$0														
145			1.2.1.3	Etapla de ejecución de contrato	258 days	Thu 4/1/18	Mon 31/12/18	\$4.109.448	\$756.631	\$4.866.118														
146		LPN_18	1.3.8	Adquisición de fertilizantes, abono foliar, fungicidas, insecticidas, polímetros hidratantes, enraizador de aguacate, desinfectantes para cepas de musa; incluye transporte. Año 2019	318 days	Fri 12/10/18	Tue 31/12/19	\$9.752.799	\$1.303.571	\$11.056.370														

MA

MA / UTEPDA

Firma Contratada

<

MA

MA / UTEPDA

Firma Contratada

<

MA

MA / UTEPDA

Firma Contratada

<

MA

MA / UTEPDA

Firma Contratada

<

Plan de Ejecución del Programa de Desarrollo Agroforestal Sostenible - DR-L1120 (PEP)

ID	Req.	PA	EDT	Nombre de la Tarea	Duración	Inicio Planeado	Fin Planeado	BID	Recursos Adicionales	TOTAL	July 19/1	July 30/11	April 10/10	April 21/8	January 2/7	January 13/5	October 23/3	October 1/2	July 13/12	July 24/10	April 4/9	April 15/7	January 26/5	January 6/4
147			1.2.1.1	Etapa previa	6 days	Fri 12/10/18	Fri 19/10/18	\$0	\$0	\$0														
148			1.2.1.2	Etapa de contratación	52 days	Mon 22/10/18	Tue 1/1/19	\$0	\$0	\$0														
149			1.2.1.3	Etapa de ejecución de contrato	260 days	Wed 2/1/19	Tue 31/12/19	\$9.752.799	\$1.303.571	\$11.056.370														
150		LPN_19	1.3.9	Adquisición de fertilizantes, abono foliar, fungicidas, insecticidas, polímetros hidratantes, enraizador de aguacate, desinfectantes para cepas de musa; incluye transporte. Año 2020	319 days	Mon 14/10/19	Thu 31/12/20	\$14.180.123	\$1.973.912	\$16.554.035														
151			1.2.1.1	Etapa previa	6 days	Mon 14/10/19	Mon 21/10/19	\$0	\$0	\$0														
152			1.2.1.2	Etapa de contratación	52 days	Tue 22/10/19	Wed 1/1/20	\$0	\$0	\$0														
153			1.2.1.3	Etapa de ejecución de contrato	261 days	Thu 2/1/20	Thu 31/12/20	\$14.180.123	\$1.973.912	\$16.554.035														
154		LPN_20	1.3.10	Adquisición de fertilizantes, abono foliar, fungicidas e insecticidas para los cultivos de café, aguacate y cacao; incluye transporte. Año 2021	318 days	Wed 14/10/20	Fri 31/12/21	\$12.792.745	\$1.865.684	\$14.258.393														
155			1.2.1.1	Etapa previa	6 days	Wed 14/10/20	Wed 21/10/20	\$0	\$0	\$0														
156			1.2.1.2	Etapa de contratación	52 days	Thu 22/10/20	Fri 1/1/21	\$0	\$0	\$0														
157			1.2.1.3	Etapa de ejecución de contrato	260 days	Mon 4/1/21	Fri 31/12/21	\$12.792.745	\$1.865.684	\$14.258.393														
158		LPN_21	1.3.10	Adquisición de fertilizantes, abono foliar, fungicidas e insecticidas para los cultivos de café, aguacate y cacao; incluye transporte. Año 2022	318 days	Wed 13/10/21	Fri 30/12/22	\$6.262.041	\$1.120.464	\$7.382.505														
159			1.2.1.1	Etapa previa	6 days	Wed 13/10/21	Wed 20/10/21	\$0	\$0	\$0														
160			1.2.1.2	Etapa de contratación	52 days	Thu 21/10/21	Fri 31/12/21	\$0	\$0	\$0														
161			1.2.1.3	Etapa de ejecución de contrato	260 days	Mon 3/1/22	Fri 30/12/22	\$6.262.041	\$1.120.464	\$7.382.505														
162		CM_22	1.3.11	Adquisición de kits de herramientas para los cultivos de café, aguacate y cacao - Año 2017	136 days	Wed 1/2/17	Wed 9/8/17	\$11.559	\$3.314	\$14.873														
163			1.2.1.1	Etapa previa	1 day	Wed 1/2/17	Wed 1/2/17	\$0	\$0	\$0														
164			1.2.1.2	Etapa de contratación	3 days	Thu 2/2/17	Mon 6/2/17	\$0	\$0	\$0														
165			1.2.1.3	Etapa de ejecución de contrato	132 days	Tue 7/2/17	Wed 9/8/17	\$11.559	\$3.314	\$14.873														
166		CP_23	1.3.12	Adquisición de kits de herramientas para los cultivos de café, aguacate y cacao - Año 2018	156 days	Fri 15/12/17	Fri 20/7/18	\$35.221	\$3.692	\$38.913														
167			1.2.1.1	Etapa previa	4 days	Fri 15/12/17	Wed 20/12/17	\$0	\$0	\$0														
168			1.2.1.2	Etapa de contratación	20 days	Thu 21/12/17	Wed 17/1/18	\$0	\$0	\$0														
169			1.2.1.3	Etapa de ejecución de contrato	132 days	Thu 18/1/18	Fri 20/7/18	\$35.221	\$3.692	\$38.913														
170		CP_24	1.3.13	Adquisición de kits de herramientas para los cultivos de café, aguacate y cacao - Año 2019	156 days	Thu 13/12/18	Thu 18/7/19	\$51.807	\$8.205	\$60.011														
171			1.2.1.1	Etapa previa	4 days	Thu 13/12/18	Tue 18/12/18	\$0	\$0	\$0														
172			1.2.1.2	Etapa de contratación	20 days	Wed 19/12/18	Tue 15/1/19	\$0	\$0	\$0														
173			1.2.1.3	Etapa de ejecución de contrato	132 days	Wed 16/1/19	Thu 18/7/19	\$51.807	\$8.205	\$60.011														
174		CP_25	1.3.13	Adquisición de kits de herramientas para los cultivos de café, aguacate y cacao - Año 2020	156 days	Fri 13/12/19	Fri 17/7/20	\$50.614	\$8.016	\$58.629														
175			1.2.1.1	Etapa previa	4 days	Fri 13/12/19	Wed 18/12/19	\$0	\$0	\$0														
176			1.2.1.2	Etapa de contratación	20 days	Thu 19/12/19	Wed 15/1/20	\$0	\$0	\$0														
177			1.2.1.3	Etapa de ejecución de contrato	132 days	Thu 16/1/20	Fri 17/7/20	\$50.614	\$8.016	\$58.629														

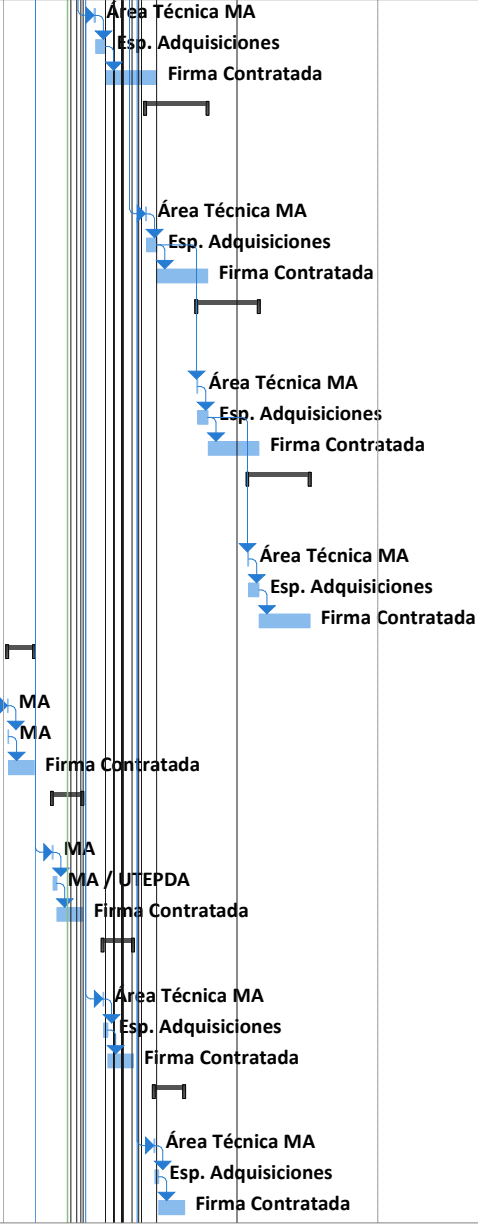

Plan de Ejecución del Programa de Desarrollo Agroforestal Sostenible - DR-L1120 (PEP)

ID	Req.	PA	EDT	Nombre de la Tarea	Duración	Inicio Planeado	Fin Planeado	BID	Recursos Adicionales	TOTAL	July 19/1	July 30/11	April 10/10	April 21/8	January 2/7	January 13/5	October 23/3	October 1/2	July 13/12	July 24/10	April 4/9	April 15/7	January 26/5	January 6/4
178		SP_59	1.3.14	Contratación de jornaleros para marcación de terreno para los cultivos de café, aguacate y cacao, incluye sombra provisional - Año 2017	238 days	Wed 1/2/17	Fri 29/12/17	\$72.987	\$34.856	\$107.843														
179			1.3.14.1	Etapa previa	3 days	Wed 1/2/17	Fri 3/2/17	\$0	\$0	\$0														
180			1.3.14.2	Etapa de contratación	7 days	Mon 6/2/17	Tue 14/2/17	\$0	\$0	\$0														
181			1.3.14.3	Etapa de ejecución de contrato	228 days	Wed 15/2/17	Fri 29/12/17	\$72.987	\$34.856	\$107.843														
182		SP_60	1.3.15	Contratación de jornaleros para marcación de terreno para los cultivos de café, aguacate y cacao, incluye sombra provisional - Paquete del año 2018	270 days	Tue 19/12/17	Mon 31/12/18	\$287.856	\$39.557	\$327.413														
183			1.3.15.1	Etapa previa	3 days	Tue 19/12/17	Thu 21/12/17	\$0	\$0	\$0														
184			1.3.15.2	Etapa de contratación	7 days	Fri 22/12/17	Mon 1/1/18	\$0	\$0	\$0														
185			1.3.15.3	Etapa de ejecución de contrato	260 days	Tue 2/1/18	Mon 31/12/18	\$287.856	\$39.557	\$327.413														
186		SP_61	1.3.16	Contratación de jornaleros para marcación de terreno para los cultivos de café, aguacate y cacao, incluye sombra provisional - Paquete del año 2019	270 days	Tue 18/12/18	Mon 30/12/19	\$423.406	\$62.222	\$485.628														
187			1.3.16.1	Etapa previa	3 days	Tue 18/12/18	Thu 20/12/18	\$0	\$0	\$0														
188			1.3.16.2	Etapa de contratación	7 days	Fri 21/12/18	Mon 31/12/18	\$0	\$0	\$0														
189			1.3.16.3	Etapa de ejecución de contrato	259 days	Wed 2/1/19	Mon 30/12/19	\$423.406	\$62.222	\$485.628														
190		SP_62	1.3.17	Contratación de jornaleros para marcación de terreno para los cultivos de café, aguacate y cacao, incluye sombra provisional - Paquete del año 2020	271 days	Wed 18/12/19	Wed 30/12/20	\$413.654	\$60.789	\$474.443														
191			1.3.17.1	Etapa previa	3 days	Wed 18/12/19	Fri 20/12/19	\$0	\$0	\$0														
192			1.3.17.2	Etapa de contratación	7 days	Mon 23/12/19	Tue 31/12/19	\$0	\$0	\$0														
193			1.3.17.3	Etapa de ejecución de contrato	261 days	Wed 1/1/20	Wed 30/12/20	\$413.654	\$60.789	\$474.443														
194		SP_63	1.3.17	Contratación de jornaleros para poda de mantenimiento y poda sanitaria del cacao - Paquete del año 2018	270 days	Tue 19/12/17	Mon 31/12/18	\$11.633	\$4.982	\$16.615														
195			1.3.17.1	Etapa previa	3 days	Tue 19/12/17	Thu 21/12/17	\$0	\$0	\$0														
196			1.3.17.2	Etapa de contratación	8 days	Fri 22/12/17	Tue 2/1/18	\$0	\$0	\$0														
197			1.3.17.3	Etapa de ejecución de contrato	259 days	Wed 3/1/18	Mon 31/12/18	\$11.633	\$4.982	\$16.615														
198		SP_64	1.3.18	Contratación de jornaleros para poda de mantenimiento y poda sanitaria del cacao - Paquete del año 2019	270 days	Tue 18/12/18	Mon 30/12/19	\$48.373	\$20.438	\$68.811														
199			1.3.18.1	Etapa previa	3 days	Tue 18/12/18	Thu 20/12/18	\$0	\$0	\$0														
200			1.3.18.2	Etapa de contratación	7 days	Fri 21/12/18	Mon 31/12/18	\$0	\$0	\$0														
201			1.3.18.3	Etapa de ejecución de contrato	260 days	Tue 1/1/19	Mon 30/12/19	\$48.373	\$20.438	\$68.811														
202		SP_65	1.3.19	Servicios de poda de mantenimiento y poda sanitaria del cacao - Paquete del año 2020	271 days	Wed 18/12/19	Wed 30/12/20	\$90.782	\$38.189	\$128.971														
203			1.3.19.1	Etapa previa	3 days	Wed 18/12/19	Fri 20/12/19	\$0	\$0	\$0														
204			1.3.19.2	Etapa de contratación	7 days	Mon 23/12/19	Tue 31/12/19	\$0	\$0	\$0														
205			1.3.19.3	Etapa de ejecución de contrato	261 days	Wed 1/1/20	Wed 30/12/20	\$90.782	\$38.189	\$128.971														
206		SP_66	1.3.20	Contratación de jornaleros para poda de mantenimiento y poda sanitaria del cacao - Paquete del año 2021	270 days	Fri 18/12/20	Thu 30/12/21	\$106.838	\$44.944	\$151.781														

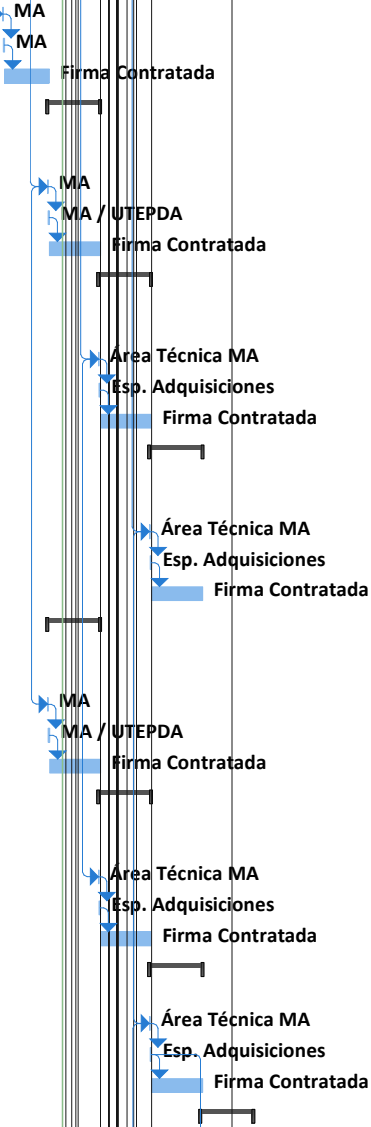

Plan de Ejecución del Programa de Desarrollo Agroforestal Sostenible - DR-L1120 (PEP)																								
ID	Req.	PA	EDT	Nombre de la Tarea	Duración	Inicio Planeado	Fin Planeado	BID	Recursos Adicionales	TOTAL	July 19/1	July 30/11	April 10/10	April 21/8	January 2/7	January 13/5	October 23/3	October 1/2	July 13/12	July 24/10	April 4/9	April 15/7	January 26/5	January 6/4
207			1.3.20.1	Etapa previa	3 days	Fri 18/12/20	Tue 22/12/20	\$0	\$0	\$0														
208			1.3.20.2	Etapa de contratación	7 days	Wed 23/12/20	Thu 31/12/20	\$0	\$0	\$0														
209			1.3.20.3	Etapa de ejecución de contrato	260 days	Fri 1/1/21	Thu 30/12/21	\$106.838	\$44.944	\$151.781														
210		SP_67	1.3.21	Contratación de jornaleros para poda de mantenimiento y poda sanitaria del cacao - Paquete del año 2022	270 days	Fri 17/12/21	Thu 29/12/22	\$52.797	\$22.210	\$75.007														
211			1.3.21.1	Etapa previa	3 days	Fri 17/12/21	Tue 21/12/21	\$0	\$0	\$0														
212			1.3.21.2	Etapa de contratación	7 days	Wed 22/12/21	Thu 30/12/21	\$0	\$0	\$0														
213			1.3.21.3	Etapa de ejecución de contrato	260 days	Fri 31/12/21	Thu 29/12/22	\$52.797	\$22.210	\$75.007														
214			1.3.22	Plan Piloto de Investigación para introducción de nuevas variedades para los Sistemas Agroforestales	275 days	Fri 13/12/19	Thu 31/12/20	\$200.000	\$0	\$200.000														
215			1.3.22.1	Elaboración de los estudios sobre el comportamiento y desarrollo de las nuevas variedades a introducir	260 days	Fri 3/1/20	Thu 31/12/20	\$0	\$0	\$0														
216			1.3.22.2	Recursos de apoyo logistico para desarrolllo de Estudios a cargo del IDIAF	260 days	Fri 3/1/20	Thu 31/12/20	\$100.000	\$0	\$100.000														
217		SP_68	1.3.22.3	Contratación de Especialista Técnico para contraparte de la UTEPDA en el desarrollo del Plan Piloto de Investigación para introducción de nuevas variedades para los Sistemas Agroforestales	274 days	Fri 13/12/19	Wed 30/12/20	\$48.000	\$0	\$48.000														
218			1.3.22.3.1	Etapa previa	3 days	Fri 13/12/19	Tue 17/12/19	\$0	\$0	\$0														
219			1.3.22.3.2	Etapa de contratación	7 days	Wed 18/12/19	Thu 26/12/19	\$0	\$0	\$0														
220			1.3.22.3.3	Etapa de ejecución de contrato	260 days	Thu 2/1/20	Wed 30/12/20	\$48.000	\$0	\$48.000														
221		CP_37	1.3.22.4	Contratación de firma para servicios de logística: organización de eventos, preparación para participación en Congresos, actividades relacionadas con la incorporación de nuevas variedades	269 days	Fri 13/12/19	Wed 23/12/20	\$52.000	\$0	\$52.000														
222			1.3.22.4.1	Etapa previa	4 days	Fri 13/12/19	Wed 18/12/19	\$0	\$0	\$0														
223			1.3.22.4.2	Etapa de contratación	20 days	Thu 19/12/19	Wed 15/1/20	\$0	\$0	\$0														
224			1.3.22.4.3	Etapa de ejecución de contrato	245 days	Thu 16/1/20	Wed 23/12/20	\$52.000	\$0	\$52.000														
225			1.3.23	Actividades de Gestión Ambiental y Social	1001 days	Fri 1/3/19	Fri 30/12/22	\$575.000	\$0	\$575.000														
226	PA	CP_39	1.3.23.1	Contratación de firma para realizar las capacitaciones dirigidas a abordar vacíos identificados entre las Salvaguardas Ambientales y Sociales del BID y los Sistemas Nacionales	218 days	Fri 1/3/19	Tue 31/12/19	\$45.000	\$0	\$45.000														
227			1.3.23.1.1	Etapa previa	4 days	Fri 1/3/19	Wed 6/3/19	\$0	\$0	\$0														
228			1.3.23.1.2	Etapa de contratación	20 days	Thu 7/3/19	Wed 3/4/19	\$0	\$0	\$0														
229			1.3.23.1.3	Etapa de ejecución de contrato	194 days	Thu 4/4/19	Tue 31/12/19	\$45.000	\$0	\$45.000														
230	PA	SP_80	1.3.23.2	Contratación de especialista para el desarrollo del Sistema de Uso Transparente de Fondos (plataforma)	76 days	Fri 1/3/19	Fri 14/6/19	\$20.000	\$0	\$20.000														
231			1.3.23.2.1	Etapa previa	3 days	Fri 1/3/19	Tue 5/3/19	\$0	\$0	\$0														

Área Técnica MA

Esp. Adquisiciones

Firma Contratada

Área Técnica MA

Esp. Adquisiciones

Firma Contratada

Área Técnica MA

Jefe/a Financiero

Esp. Adquisiciones

Esp. Adquisiciones

Técnico contratado

Esp. Adquisiciones

Esp. Adquisiciones

Firma Contratada

Esp. Adquisiciones

Esp. Adquisiciones

Firma Contratada

Esp. Adquisiciones

Página 8

Plan de Ejecución del Programa de Desarrollo Agroforestal Sostenible - DR-L1120 (PEP)

ID	Req.	PA	EDT	Nombre de la Tarea	Duración	Inicio Planeado	Fin Planeado	BID	Recursos Adicionales	TOTAL	July 19/1	July 30/1	April 10/10	April 21/8	January 2/7	January 13/5	October 23/3	October 1/2	July 13/12	July 24/10	April 4/9	April 15/7	January 26/5	January 6/4
260			1.3.23.11.2	Etapa de contratación	52 days	Mon 11/3/19	Tue 21/5/19	\$0	\$0	\$0														
261			1.3.23.11.3	Etapa de ejecución de contrato	943 days	Wed 22/5/19	Fri 30/12/22	\$280.000	\$0	\$280.000														
262	GRP-A 2.2		5.3.28	Seguimiento al Sistema de Control de Plagas y enfermedades implementado por el MA	1000 days	Fri 1/3/19	Thu 29/12/22	\$0	\$0	\$0														
263			5.3.28.1	Desarrollo de actividades	1000 days	Fri 1/3/19	Thu 29/12/22	\$0	\$0	\$0														
264			1.3.24	Recursos sin asignar	22 days	Tue 24/11/20	Wed 23/12/20	\$30.888	\$2.191	\$33.079														
265			1.4	Producto 4: Productores que reciben asistencia técnica para la adopción y mantenimiento de sistemas agroforestales	1283 days	Wed 1/2/17	Fri 31/12/21	\$3.760.000	\$570.000	\$4.330.000														
266			1.4.1	Pago de Incentivos a personal del Ministerio de Agricultura vinculado al PDA	1283 days	Wed 1/2/17	Fri 31/12/21	\$1.635.729	\$130.710	\$1.766.440														
267			1.4.1.1	Realización de trámites para pagos - 2017	238 days	Wed 1/2/17	Fri 29/12/17	\$114.941	\$9.185	\$124.126														
268			1.4.1.2	Realización de trámites para pagos - 2018	260 days	Tue 2/1/18	Mon 31/12/18	\$186.086	\$14.870	\$200.956														
269			1.4.1.3	Realización de trámites para pagos - 2019	260 days	Wed 2/1/19	Tue 31/12/19	\$349.811	\$27.953	\$377.764														
270			1.4.1.4	Realización de trámites para pagos - 2020	261 days	Thu 2/1/20	Thu 31/12/20	\$467.428	\$37.352	\$504.780														
271			1.4.1.5	Realización de trámites para pagos - 2021	260 days	Mon 4/1/21	Fri 31/12/21	\$517.463	\$41.350	\$558.814														
272	GRP-A 2.5	SP_84	1.4.2	Contratación de Técnicos para brindar Asistencia Técnica a productores	741 days	Fri 1/3/19	Fri 31/12/21	\$1.393.875	\$209.754	\$1.603.629														
273			1.4.2.1	Etapa previa	3 days	Fri 1/3/19	Tue 5/3/19	\$0	\$0	\$0														
274			1.4.2.2	Etapa de contratación	7 days	Wed 6/3/19	Thu 14/3/19	\$0	\$0	\$0														
275			1.4.3.3	Etapa de ejecución de contrato	731 days	Fri 15/3/19	Fri 31/12/21	\$1.393.875	\$209.754	\$1.603.629														
276			1.4.3.3.1	Servicios de AT Año 2019	208 days	Fri 15/3/19	Tue 31/12/19	\$464.625	\$69.918	\$534.543														
277			1.4.2.3.2	Servicios de AT Año 2020	261 days	Thu 2/1/20	Thu 31/12/20	\$464.625	\$69.918	\$534.543														
278			1.4.2.3.3	Servicios de AT Año 2021	260 days	Mon 4/1/21	Fri 31/12/21	\$464.625	\$69.918	\$534.543														
279		LPN_26	1.4.3	Adquisición de motocicletas, autobuses, camionetas y motores	586 days	Tue 10/7/18	Tue 6/10/20	\$579.444	\$219.434	\$798.878														
280			1.4.3.1	Etapa previa	6 days	Tue 10/7/18	Tue 17/7/18	\$0	\$0	\$0														
281			1.4.3.2	Etapa de contratación	52 days	Wed 18/7/18	Thu 27/9/18	\$0	\$0	\$0														
282			1.4.3.3	Etapa de ejecución de contrato	528 days	Fri 28/9/18	Tue 6/10/20	\$579.444	\$219.434	\$798.878														
283		LPN_27	1.4.4	Adquisición de tablets, computadoras, impresoras, plotters, computadoras portátiles, cámaras digitales y licencias de software	586 days	Tue 10/7/18	Tue 6/10/20	\$38.640	\$5.815	\$44.455														
284			1.4.4.1	Etapa previa	6 days	Tue 10/7/18	Tue 17/7/18	\$0	\$0	\$0														
285			1.4.4.2	Etapa de contratación	52 days	Wed 18/7/18	Thu 27/9/18	\$0	\$0	\$0														
286			1.4.4.3	Etapa de ejecución de contrato	528 days	Fri 28/9/18	Tue 6/10/20	\$38.640	\$5.815	\$44.455														
287		CP_29	1.4.6	Adquisición de mobiliario para oficina: escritorios, sillas, mobiliario para archivo, cubículos de oficina	90 days	Tue 10/7/18	Mon 12/11/18	\$9.019	\$1.357	\$10.376														
288			1.4.5.1	Etapa previa	4 days	Tue 10/7/18	Fri 13/7/18	\$0	\$0	\$0														
289			1.4.5.2	Etapa de contratación	20 days	Mon 16/7/18	Fri 10/8/18	\$0	\$0	\$0														
290			1.4.5.3	Etapa de ejecución de contrato	66 days	Mon 13/8/18	Mon 12/11/18	\$9.019	\$1.357	\$10.376														
291		LPN_31	1.4.7	Adquisición de materiales para oficina	909 days	Tue 10/7/18	Fri 31/12/21	\$91.339	\$2.930	\$94.268														
292			1.4.7.1	Etapa previa	6 days	Tue 10/7/18	Tue 17/7/18	\$0	\$0	\$0														
293			1.4.7.2	Etapa de contratación	52 days	Wed 18/7/18	Thu 27/9/18	\$0	\$0	\$0														

Plan de Ejecución del Programa de Desarrollo Agroforestal Sostenible - DR-L1120 (PEP)

ID	Req.	PA	EDT	Nombre de la Tarea	Duración	Inicio Planeado	Fin Planeado	BID	Recursos Adicionales	TOTAL	July 19/1	July 30/1	April 10/10	April 21/8	January 2/7	January 13/5	October 23/3	October 1/2	July 13/12	July 24/10	April 4/9	April 15/7	January 26/5	January 6/4
294			1.4.7.3	Etapas de ejecución de contrato	851 days	Fri 28/9/18	Fri 31/12/21	\$91.339	\$2.930	\$94.268														
295			1.4.7.3.1	Ejecución de contrato - 2018	67 days	Fri 28/9/18	Mon 31/12/18	\$15.223	\$488	\$15.712														
296			1.4.7.3.2	Ejecución de contrato - 2019	260 days	Wed 2/1/19	Tue 31/12/19	\$15.223	\$488	\$15.712														
297			1.4.7.3.3	Ejecución de contrato - 2020	261 days	Thu 2/1/20	Thu 31/12/20	\$15.223	\$488	\$15.712														
298			1.4.7.3.4	Ejecución de contrato - 2021	260 days	Mon 4/1/21	Fri 31/12/21	\$45.670	\$1.466	\$47.132														
299			1.4.8	Actividades sin discriminar	66 days	Fri 1/10/21	Fri 31/12/21	\$11.954	\$0	\$11.954														
300			1.4.9	Asistencia Técnica brindada a 3026 productores	0 days	Tue 31/12/19	Tue 31/12/19	\$0	\$0	\$0														
301			1.4.10	Asistencia Técnica brindada a 3109 productores	0 days	Thu 31/12/20	Thu 31/12/20	\$0	\$0	\$0														
302			1.4.11	Asistencia Técnica brindada a 3160 productores	0 days	Fri 31/12/21	Fri 31/12/21	\$0	\$0	\$0														
303			1.5	Producto 5: Sistema de monitoreo y supervisión de áreas bajo sistemas agroforestales implementado	190 days	Fri 1/3/19	Thu 21/11/19	\$1.000.000	\$0	\$1.000.000														
304	GRP-A 2.3	LPN_41	1.5.1	Contratación de firma para el desarrollo e implementación del Sistema de Monitoreo, incluye la provisión de equipamientos	190 days	Fri 1/3/19	Thu 21/11/19	\$1.000.000	\$0	\$1.000.000														
305			1.5.1.1	Etapas previas	6 days	Fri 1/3/19	Fri 8/3/19	\$0	\$0	\$0														
306			1.5.1.2	Etapas de contratación	52 days	Mon 11/3/19	Tue 21/5/19	\$0	\$0	\$0														
307			1.5.1.3	Etapas de ejecución de contrato	132 days	Wed 22/5/19	Thu 21/11/19	\$1.000.000	\$0	\$1.000.000														
308			1.5.1.3.1	Diseño del sistema de Monitoreo	44 days	Wed 22/5/19	Mon 22/7/19	\$100.000	\$0	\$100.000														
309			1.5.1.3.2	Sistema de Monitoreo diseñado	0 days	Mon 22/7/19	Mon 22/7/19	\$0	\$0	\$0														
310			1.5.1.3.3	Implementación del Sistema de Monitoreo	88 days	Tue 23/7/19	Thu 21/11/19	\$900.000	\$0	\$900.000														
311			1.5.1.3.4	Sistema de Monitoreo implementado	0 days	Thu 21/11/19	Thu 21/11/19	\$0	\$0	\$0														
312			1.6	Producto 6: Inventario de ocupación de los beneficiarios e identificación de las extensiones superficiales en áreas protegidas, realizado	1001 days	Fri 1/3/19	Fri 30/12/22	\$3.670.000	\$100.000	\$3.770.000														
313			1.6.1	Elaboración de la Propuesta de Reglamento técnico para mensura en zonas de topografía accidentada (CPTTE – Poder Judicial - Jurisdicción Inmobiliaria)	66 days	Fri 1/3/19	Fri 31/5/19	\$0	\$0	\$0														
314			1.6.2	Identificación, Priorización y Planificación de las áreas de las cuencas a intervenir por el PDA (UTEPDA – CPTTE)	22 days	Fri 1/3/19	Mon 1/4/19	\$0	\$0	\$0														
315			1.6.3	Actividades para identificación de las extensiones superficiales de las áreas protegidas	1001 days	Fri 1/3/19	Fri 30/12/22	\$3.670.000	\$100.000	\$3.770.000														
316		LPN_28	5.6.3.1	Adquisición de equipos de Topografía: estaciones totales, receptores satelitales RTK, receptores satelitales de navegación, drones de topografía y convencionales	124 days	Fri 1/3/19	Wed 21/8/19	\$463.604	\$0	\$463.604														
317			5.6.3.1.1	Etapas previas	6 days	Fri 1/3/19	Fri 8/3/19	\$0	\$0	\$0														
318			5.6.3.1.2	Etapas de contratación	52 days	Mon 11/3/19	Tue 21/5/19	\$0	\$0	\$0														
319			5.6.3.1.3	Etapas de ejecución de contrato	66 days	Wed 22/5/19	Wed 21/8/19	\$463.604	\$0	\$463.604														
320		LPN_26	1.6.3.2	Adquisición de motocicletas, autobuses, camionetas y motores	124 days	Fri 1/3/19	Wed 21/8/19	\$211.890	\$0	\$211.890														
321			1.6.3.2.1	Etapas previas	6 days	Fri 1/3/19	Fri 8/3/19	\$0	\$0	\$0														

Plan de Ejecución del Programa de Desarrollo Agroforestal Sostenible - DR-L1120 (PEP)																								
ID	Req.	PA	EDT	Nombre de la Tarea	Duración	Inicio Planeado	Fin Planeado	BID	Recursos Adicionales	TOTAL	July 19/1	July 30/1	April 10/1	April 21/8	January 2/7	January 13/5	October 23/3	July 1/2	July 13/12	April 24/10	April 4/9	April 15/7	January 26/5	January 6/4
322			1.6.3.2.2	Etapa de contratación	52 days	Mon 11/3/19	Tue 21/5/19	\$0	\$0	\$0														
323			1.6.3.2.3	Etapa de ejecución de contrato	66 days	Wed 22/5/19	Wed 21/8/19	\$211.890	\$0	\$211.890														
324		LPN_27	1.6.3.1	Adquisición de computadoras, impresoras, plotters, computadoras portátiles, cámaras digitales y licencias de software	124 days	Fri 1/3/19	Wed 21/8/19	\$77.410	\$0	\$77.410														
325			1.6.3.1.1	Etapa previa	6 days	Fri 1/3/19	Fri 8/3/19	\$0	\$0	\$0														
326			1.6.3.1.2	Etapa de contratación	52 days	Mon 11/3/19	Tue 21/5/19	\$0	\$0	\$0														
327			1.6.3.1.3	Etapa de ejecución de contrato	66 days	Wed 22/5/19	Wed 21/8/19	\$77.410	\$0	\$77.410														
328		LPN_29	1.6.3.3	Adquisición de mobiliario para oficina: escritorios, sillas, mobiliario para archivo, cubículos de oficina	124 days	Fri 1/3/19	Wed 21/8/19	\$5.906	\$0	\$5.906														
329			1.6.3.3.1	Etapa previa	6 days	Fri 1/3/19	Fri 8/3/19	\$0	\$0	\$0														
330			1.6.3.3.2	Etapa de contratación	52 days	Mon 11/3/19	Tue 21/5/19	\$0	\$0	\$0														
331			1.6.3.3.3	Etapa de ejecución de contrato	66 days	Wed 22/5/19	Wed 21/8/19	\$5.906	\$0	\$5.906														
332			1.6.3.4	Nómina	794 days	Tue 17/9/19	Fri 30/9/22	\$882.277	\$0	\$882.277														
333		SP_85	1.6.3.4.1	Contratación de personal - Director de Proyecto	794 days	Tue 17/9/19	Fri 30/9/22	\$61.759	\$0	\$61.759														
334			1.6.3.4.1.1	Etapa previa	3 days	Tue 17/9/19	Thu 19/9/19	\$0	\$0	\$0														
335			1.6.3.4.1.2	Etapa de contratación	7 days	Fri 20/9/19	Mon 30/9/19	\$0	\$0	\$0														
336			1.6.3.4.1.3	Etapa de ejecución de contrato	784 days	Tue 1/10/19	Fri 30/9/22	\$61.759	\$0	\$61.759														
337		SP_86	1.6.3.4.2	Contratación de personal - Encargado Legal	794 days	Tue 17/9/19	Fri 30/9/22	\$57.348	\$0	\$57.348														
338			1.6.3.4.2.1	Etapa previa	3 days	Tue 17/9/19	Thu 19/9/19	\$0	\$0	\$0														
339			1.6.3.4.2.2	Etapa de contratación	7 days	Fri 20/9/19	Mon 30/9/19	\$0	\$0	\$0														
340			1.6.3.4.2.3	Etapa de ejecución de contrato	784 days	Tue 1/10/19	Fri 30/9/22	\$57.348	\$0	\$57.348														
341		SP_87	1.6.3.4.3	Contratación de personal - Encargado Catastral	794 days	Tue 17/9/19	Fri 30/9/22	\$52.937	\$0	\$52.937														
342			1.6.3.4.3.1	Etapa previa	3 days	Tue 17/9/19	Thu 19/9/19	\$0	\$0	\$0														
343			1.6.3.4.3.2	Etapa de contratación	7 days	Fri 20/9/19	Mon 30/9/19	\$0	\$0	\$0														
344			1.6.3.4.3.3	Etapa de ejecución de contrato	784 days	Tue 1/10/19	Fri 30/9/22	\$52.937	\$0	\$52.937														
345		SP_88	1.6.3.4.4	Contratación de personal - Gestor de Proyecto	794 days	Tue 17/9/19	Fri 30/9/22	\$39.702	\$0	\$39.702														
346			1.6.3.4.4.1	Etapa previa	3 days	Tue 17/9/19	Thu 19/9/19	\$0	\$0	\$0														
347			1.6.3.4.4.2	Etapa de contratación	7 days	Fri 20/9/19	Mon 30/9/19	\$0	\$0	\$0														
348			1.6.3.4.4.3	Etapa de ejecución de contrato	784 days	Tue 1/10/19	Fri 30/9/22	\$39.702	\$0	\$39.702														
349		SP_89	1.6.3.4.5	Contratación de personal - Asistente Administrativo	794 days	Tue 17/9/19	Fri 30/9/22	\$19.851	\$0	\$19.851														
350			1.6.3.4.5.1	Etapa previa	3 days	Tue 17/9/19	Thu 19/9/19	\$0	\$0	\$0														
351			1.6.3.4.5.2	Etapa de contratación	7 days	Fri 20/9/19	Mon 30/9/19	\$0	\$0	\$0														
352			1.6.3.4.5.3	Etapa de ejecución de contrato	784 days	Tue 1/10/19	Fri 30/9/22	\$19.851	\$0	\$19.851														
353		SP_90	1.6.3.4.6	Contratación de personal - Agrimensores	794 days	Tue 17/9/19	Fri 30/9/22	\$132.342	\$0	\$132.342														
354			1.6.3.4.6.1	Etapa previa	3 days	Tue 17/9/19	Thu 19/9/19	\$0	\$0	\$0														
355			1.6.3.4.6.2	Etapa de contratación	7 days	Fri 20/9/19	Mon 30/9/19	\$0	\$0	\$0														

<

Plan de Ejecución del Programa de Desarrollo Agroforestal Sostenible - DR-L1120 (PEP)																								
ID	Req.	PA	EDT	Nombre de la Tarea	Duración	Inicio Planeado	Fin Planeado	BID	Recursos Adicionales	TOTAL	July 19/1	30/11	April 10/10	21/8	2/7	January 13/5	October 23/3	July 1/2	July 13/12	April 24/10	4/9	April 15/7	January 26/5	6/4
356			1.6.3.4.6.3	Etapa de ejecución de contrato	784 days	Tue 1/10/19	Fri 30/9/22	\$132.342	\$0	\$132.342														
357		SP_91	1.6.3.4.7	Contratación de personal - Topógrafos	794 days	Tue 17/9/19	Fri 30/9/22	\$105.873	\$0	\$105.873														
358			1.6.3.4.7.1	Etapa previa	3 days	Tue 17/9/19	Thu 19/9/19	\$0	\$0	\$0														
359			1.6.3.4.7.2	Etapa de contratación	7 days	Fri 20/9/19	Mon 30/9/19	\$0	\$0	\$0														
360			1.6.3.4.7.3	Etapa de ejecución de contrato	784 days	Tue 1/10/19	Fri 30/9/22	\$105.873	\$0	\$105.873														
361		SP_92	1.6.3.4.8	Contratación de personal - Auxiliares	794 days	Tue 17/9/19	Fri 30/9/22	\$105.873	\$0	\$105.873														
362			1.6.3.4.8.1	Etapa previa	3 days	Tue 17/9/19	Thu 19/9/19	\$0	\$0	\$0														
363			1.6.3.4.8.2	Etapa de contratación	7 days	Fri 20/9/19	Mon 30/9/19	\$0	\$0	\$0														
364			1.6.3.4.8.3	Etapa de ejecución de contrato	784 days	Tue 1/10/19	Fri 30/9/22	\$105.873	\$0	\$105.873														
365		SP_93	1.6.3.4.9	Contratación de personal - Dibujantes	794 days	Tue 17/9/19	Fri 30/9/22	\$39.702	\$0	\$39.702														
366			1.6.3.4.9.1	Etapa previa	3 days	Tue 17/9/19	Thu 19/9/19	\$0	\$0	\$0														
367			1.6.3.4.9.2	Etapa de contratación	7 days	Fri 20/9/19	Mon 30/9/19	\$0	\$0	\$0														
368			1.6.3.4.9.3	Etapa de ejecución de contrato	784 days	Tue 1/10/19	Fri 30/9/22	\$39.702	\$0	\$39.702														
369		SP_94	1.6.3.4.10	Contratación de personal - Abogados	794 days	Tue 17/9/19	Fri 30/9/22	\$105.873	\$0	\$105.873														
370			1.6.3.4.10.1	Etapa previa	3 days	Tue 17/9/19	Thu 19/9/19	\$0	\$0	\$0														
371			1.6.3.4.10.2	Etapa de contratación	7 days	Fri 20/9/19	Mon 30/9/19	\$0	\$0	\$0														
372			1.6.3.4.10.3	Etapa de ejecución de contrato	784 days	Tue 1/10/19	Fri 30/9/22	\$105.873	\$0	\$105.873														
373		SP_95	1.6.3.4.11	Contratación de personal - Encuestadores	794 days	Tue 17/9/19	Fri 30/9/22	\$66.171	\$0	\$66.171														
374			1.6.3.4.11.1	Etapa previa	3 days	Tue 17/9/19	Thu 19/9/19	\$0	\$0	\$0														
375			1.6.3.4.11.2	Etapa de contratación	7 days	Fri 20/9/19	Mon 30/9/19	\$0	\$0	\$0														
376			1.6.3.4.11.3	Etapa de ejecución de contrato	784 days	Tue 1/10/19	Fri 30/9/22	\$66.171	\$0	\$66.171														
377		SP_97	1.6.3.4.12	Contratación de personal de apoyo - Oficinista	794 days	Tue 17/9/19	Fri 30/9/22	\$33.085	\$0	\$33.085														
378			1.6.3.4.12.1	Etapa previa	3 days	Tue 17/9/19	Thu 19/9/19	\$0	\$0	\$0														
379			1.6.3.4.12.2	Etapa de contratación	7 days	Fri 20/9/19	Mon 30/9/19	\$0	\$0	\$0														
380			1.6.3.4.12.3	Etapa de ejecución de contrato	784 days	Tue 1/10/19	Fri 30/9/22	\$33.085	\$0	\$33.085														
381		SP_98	1.6.3.4.13	Contratación de personal de apoyo - Choferes	794 days	Tue 17/9/19	Fri 30/9/22	\$61.761	\$0	\$61.761														
382			1.6.3.4.13.1	Etapa previa	3 days	Tue 17/9/19	Thu 19/9/19	\$0	\$0	\$0														
383			1.6.3.4.13.2	Etapa de contratación	7 days	Fri 20/9/19	Mon 30/9/19	\$0	\$0	\$0														
384			1.6.3.4.13.3	Etapa de ejecución de contrato	784 days	Tue 1/10/19	Fri 30/9/22	\$61.761	\$0	\$61.761														
385			1.6.3.5	Seguridad Social	784 days	Tue 1/10/19	Fri 30/9/22	\$74.482	\$0	\$74.482														
386			1.6.3.5.1	Seguro de Salud (6.94%)	784 days	Tue 1/10/19	Fri 30/9/22	\$36.738	\$0	\$36.738														
387			1.6.3.5.2	Fondos de Pensiones (7.13%)	784 days	Tue 1/10/19	Fri 30/9/22	\$37.744	\$0	\$37.744														
388			1.6.3.6	Tramitación de Viáticos para el personal	784 days	Tue 1/10/19	Fri 30/9/22	\$548.147	\$82.487	\$630.636														
389			1.6.3.6.1	Director de Proyecto	784 days	Tue 1/10/19	Fri 30/9/22	\$3.107	\$468	\$3.574														
390			1.6.3.6.2	Encargado Legal	784 days	Tue 1/10/19	Fri 30/9/22	\$2.193	\$330	\$2.523														
391			1.6.3.6.3	Encargado Catastral	784 days	Tue 1/10/19	Fri 30/9/22	\$6.579	\$990	\$7.569														
392			1.6.3.6.4	Gestor de Proyecto	784 days	Tue 1/10/19	Fri 30/9/22	\$2.193	\$330	\$2.523														
393			1.6.3.6.5	Asistente Administrativo	784 days	Tue 1/10/19	Fri 30/9/22	\$0	\$0	\$0														
394			1.6.3.6.6	Agrimensores	784 days	Tue 1/10/19	Fri 30/9/22	\$76.753	\$11.550	\$88.304														
Página 13																								

Plan de Ejecución del Programa de Desarrollo Agroforestal Sostenible - DR-L1120 (PEP)																								
ID	Req.	PA	EDT	Nombre de la Tarea	Duración	Inicio Planeado	Fin Planeado	BID	Recursos Adicionales	TOTAL	July 19/1	July 30/1	April 10/1	April 21/8	January 2/7	January 13/5	October 23/3	July 1/2	July 13/12	April 24/10	April 4/9	April 15/7	January 26/5	January 6/4
395			1.6.3.6.7	Topógrafos	784 days	Tue 1/10/19	Fri 30/9/22	\$76.753	\$11.550	\$88.304														
396			1.6.3.6.8	Auxiliares	784 days	Tue 1/10/19	Fri 30/9/22	\$153.507	\$23.100	\$176.607														
397			1.6.3.6.9	Dibujantes	784 days	Tue 1/10/19	Fri 30/9/22	\$9.594	\$1.444	\$11.038														
398			1.6.3.6.10	Abogados	784 days	Tue 1/10/19	Fri 30/9/22	\$12.792	\$1.925	\$14.717														
399			1.6.3.6.11	Encuestadores	784 days	Tue 1/10/19	Fri 30/9/22	\$76.753	\$11.550	\$88.304														
400			1.6.3.6.12	Oficinista	784 days	Tue 1/10/19	Fri 30/9/22	\$38.377	\$5.775	\$44.152														
401			1.6.3.6.13	Choferes	784 days	Tue 1/10/19	Fri 30/9/22	\$89.546	\$13.475	\$103.021														
402		CP_30	1.6.3.7	Adquisición de combustibles	808 days	Wed 28/8/19	Fri 30/9/22	\$35.732	\$0	\$35.732														
403			1.6.3.7.1	Etapa previa	4 days	Wed 28/8/19	Mon 2/9/19	\$0	\$0	\$0														
404			1.6.3.7.2	Etapa de contratación	20 days	Tue 3/9/19	Mon 30/9/19	\$0	\$0	\$0														
405			1.6.3.7.3	Etapa de ejecución de contrato	784 days	Tue 1/10/19	Fri 30/9/22	\$35.732	\$0	\$35.732														
406		CP_31	1.6.3.8	Adquisición de materiales para oficina	841 days	Fri 12/7/19	Fri 30/9/22	\$8.823	\$0	\$8.823														
407			1.6.3.8.1	Etapa previa	6 days	Fri 12/7/19	Fri 19/7/19	\$0	\$0	\$0														
408			1.6.3.8.2	Etapa de contratación	52 days	Mon 22/7/19	Tue 1/10/19	\$0	\$0	\$0														
409			1.6.3.8.3	Etapa de ejecución de contrato	783 days	Wed 2/10/19	Fri 30/9/22	\$8.823	\$0	\$8.823														
410		SP_96	1.6.3.9	Contrataciones de Técnicos para servicios de Agrimensura, Fotogrametría, Notarías y similares	859 days	Tue 17/9/19	Fri 30/12/22	\$1.041.148	\$0	\$1.041.148														
411			1.6.3.9.1	Etapa previa	3 days	Tue 17/9/19	Thu 19/9/19	\$0	\$0	\$0														
412			1.6.3.9.2	Etapa de contratación	7 days	Fri 20/9/19	Mon 30/9/19	\$0	\$0	\$0														
413			1.6.3.9.3	Etapa de ejecución de contrato 2019	66 days	Tue 1/10/19	Tue 31/12/19	\$148.780	\$0	\$148.780														
414			1.6.3.9.4	Recontrataciones año 2020	261 days	Thu 2/1/20	Thu 31/12/20	\$297.456	\$0	\$297.456														
415			1.6.3.9.5	Recontrataciones año 2021	260 days	Mon 4/1/21	Fri 31/12/21	\$446.236	\$0	\$446.236														
416			1.6.3.9.6	Recontrataciones año 2022	260 days	Mon 3/1/22	Fri 30/12/22	\$148.676	\$0	\$148.676														
417		LPN_42	1.6.3.10	Contratación de firma para el Apoyo Técnico a la CPTTE en la Mejora de Procesos y Desarrollo de Instrumentos de Gestión	190 days	Fri 22/3/19	Thu 12/12/19	\$200.000	\$0	\$200.000														
418			1.6.3.10.1	Etapa previa	6 days	Fri 22/3/19	Fri 29/3/19	\$0	\$0	\$0														
419			1.6.3.10.2	Etapa de contratación	52 days	Mon 1/4/19	Tue 11/6/19	\$0	\$0	\$0														
420			1.6.3.10.3	Etapa de ejecución de contrato	132 days	Wed 12/6/19	Thu 12/12/19	\$200.000	\$0	\$200.000														
421			1.6.3.11	Alquiler para oficinas administrativas en Santo Domingo	784 days	Tue 1/10/19	Fri 30/9/22	\$78.120	\$0	\$78.120														
422			1.6.3.12	Actividades sin programar	66 days	Fri 1/7/22	Fri 30/9/22	\$42.461	\$17.513	\$59.972														
423	PA; GRP-A 1.2 y 6.1		1.6.4	Sistema de Censo, Georreferenciación y Monitoreo	1001 days	Fri 1/3/19	Fri 30/12/22	\$0	\$0	\$0														
424			1.6.4.1	Revisar y validar el formulario a implementar por la CPTTE	10 days	Fri 1/3/19	Thu 14/3/19	\$0	\$0	\$0														
425			1.6.4.2	Elaborar el Plan de Monitoreo Participativo con los Comités Locales	308 days	Fri 15/3/19	Tue 19/5/20	\$0	\$0	\$0														
426			1.6.4.3	Implementar el Plan de Monitoreo Participativo	683 days	Wed 20/5/20	Fri 30/12/22	\$0	\$0	\$0														
427			1.6.5	1 inventario realizado	0 days	Tue 31/12/19	Tue 31/12/19	\$0	\$0	\$0														
428			1.6.6	2 inventarios realizados	0 days	Thu 31/12/20	Thu 31/12/20	\$0	\$0	\$0														
429			1.6.7	3 inventarios realizados	0 days	Fri 31/12/21	Fri 31/12/21	\$0	\$0	\$0														

Plan de Ejecución del Programa de Desarrollo Agroforestal Sostenible - DR-L1120 (PEP)																								
ID	Req.	PA	EDT	Nombre de la Tarea	Duración	Inicio Planeado	Fin Planeado	BID	Recursos Adicionales	TOTAL	July 19/1	July 30/11	April 10/10	April 21/8	January 2/7	January 13/5	October 23/3	July 1/2	July 13/12	July 24/10	April 4/9	April 15/7	January 26/5	January 6/4
430			1.6.8	1 inventario realizado	0 days	Fri 30/12/22	Fri 30/12/22	\$0	\$0	\$0														
431			1.7	Producto 7: Certificados de títulos emitidos	1001 days	Fri 1/3/19	Fri 30/12/22	\$2.779.000	\$100.000	\$2.879.000														
432			1.7.1	Actividades para el inventario de Certificados de títulos emitidos a favor de los beneficiarios a nivel de las 7 cuencas	1001 days	Fri 1/3/19	Fri 30/12/22	\$2.779.000	\$100.000	\$2.879.000														
433		LPN_26	1.7.1.1	Adquisición de motocicletas, autobuses, camionetas y motores	66 days	Wed 22/5/19	Wed 21/8/19	\$211.890	\$0	\$211.890														
434			1.7.1.1.3	Etapas de ejecución de contrato	66 days	Wed 22/5/19	Wed 21/8/19	\$211.890	\$0	\$211.890														
435		LPN_27	1.7.1.2	Adquisición de computadoras, impresoras, plotters, computadoras portátiles, cámaras digitales y licencias de software	66 days	Wed 22/5/19	Wed 21/8/19	\$51.607	\$0	\$51.607														
436			1.7.1.2.3	Etapas de ejecución de contrato	66 days	Wed 22/5/19	Wed 21/8/19	\$51.607	\$0	\$51.607														
437		LPN_29	1.7.1.3	Adquisición de mobiliario para oficina: escritorios, sillas, mobiliario para archivo, cubículos de oficina	66 days	Wed 22/5/19	Wed 21/8/19	\$3.938	\$0	\$3.938														
438			1.7.1.3.3	Etapas de ejecución de contrato	66 days	Wed 22/5/19	Wed 21/8/19	\$3.938	\$0	\$3.938														
439			1.7.1.4	Nómina	794 days	Tue 17/9/19	Fri 30/9/22	\$588.184	\$0	\$588.184														
440		SP_85	1.7.1.4.1	Contratación de personal - Director de Proyecto	794 days	Tue 17/9/19	Fri 30/9/22	\$41.173	\$0	\$41.173														
441			1.7.1.4.1.1	Etapas de ejecución de contrato	3 days	Tue 17/9/19	Thu 19/9/19	\$0	\$0	\$0														
442			1.7.1.4.1.2	Etapas de contratación	7 days	Fri 20/9/19	Mon 30/9/19	\$0	\$0	\$0														
443			1.7.1.4.1.3	Etapas de ejecución de contrato	784 days	Tue 1/10/19	Fri 30/9/22	\$41.173	\$0	\$41.173														
444		SP_86	1.7.1.4.2	Contratación de personal - Encargado Legal	794 days	Tue 17/9/19	Fri 30/9/22	\$38.232	\$0	\$38.232														
445			1.7.1.4.2.1	Etapas de ejecución de contrato	3 days	Tue 17/9/19	Thu 19/9/19	\$0	\$0	\$0														
446			1.7.1.4.2.2	Etapas de contratación	7 days	Fri 20/9/19	Mon 30/9/19	\$0	\$0	\$0														
447			1.7.1.4.2.3	Etapas de ejecución de contrato	784 days	Tue 1/10/19	Fri 30/9/22	\$38.232	\$0	\$38.232														
448		SP_87	1.7.1.4.3	Contratación de personal - Encargado Catastral	794 days	Tue 17/9/19	Fri 30/9/22	\$35.291	\$0	\$35.291														
449			1.7.1.4.3.1	Etapas de ejecución de contrato	3 days	Tue 17/9/19	Thu 19/9/19	\$0	\$0	\$0														
450			1.7.1.4.3.2	Etapas de contratación	7 days	Fri 20/9/19	Mon 30/9/19	\$0	\$0	\$0														
451			1.7.1.4.3.3	Etapas de ejecución de contrato	784 days	Tue 1/10/19	Fri 30/9/22	\$35.291	\$0	\$35.291														
452		SP_88	1.7.1.4.4	Contratación de personal - Gestor de Proyecto	794 days	Tue 17/9/19	Fri 30/9/22	\$26.468	\$0	\$26.468														
453			1.7.1.4.4.1	Etapas de ejecución de contrato	3 days	Tue 17/9/19	Thu 19/9/19	\$0	\$0	\$0														
454			1.7.1.4.4.2	Etapas de contratación	7 days	Fri 20/9/19	Mon 30/9/19	\$0	\$0	\$0														
455			1.7.1.4.4.3	Etapas de ejecución de contrato	784 days	Tue 1/10/19	Fri 30/9/22	\$26.468	\$0	\$26.468														
456		SP_89	1.7.1.4.5	Contratación de personal - Asistente Administrativo	794 days	Tue 17/9/19	Fri 30/9/22	\$13.234	\$0	\$13.234														
457			1.7.1.4.5.1	Etapas de ejecución de contrato	3 days	Tue 17/9/19	Thu 19/9/19	\$0	\$0	\$0														
458			1.7.1.4.5.2	Etapas de contratación	7 days	Fri 20/9/19	Mon 30/9/19	\$0	\$0	\$0														
459			1.7.1.4.5.3	Etapas de ejecución de contrato	784 days	Tue 1/10/19	Fri 30/9/22	\$13.234	\$0	\$13.234														
460		SP_90	1.7.1.4.6	Contratación de personal - Agrimensores	794 days	Tue 17/9/19	Fri 30/9/22	\$88.228	\$0	\$88.228														

<

Plan de Ejecución del Programa de Desarrollo Agroforestal Sostenible - DR-L1120 (PEP)																								
ID	Req.	PA	EDT	Nombre de la Tarea	Duración	Inicio Planeado	Fin Planeado	BID	Recursos Adicionales	TOTAL	July 19/1	July 30/11	April 10/10	April 21/8	January 2/7	January 13/5	October 23/3	July 1/2	July 13/12	April 24/10	April 4/9	January 15/7	January 26/5	January 6/4
461			1.7.1.4.6.1	Etapa previa	3 days	Tue 17/9/19	Thu 19/9/19	\$0	\$0	\$0														
462			1.7.1.4.6.2	Etapa de contratación	7 days	Fri 20/9/19	Mon 30/9/19	\$0	\$0	\$0														
463			1.7.1.4.6.3	Etapa de ejecución de contrato	784 days	Tue 1/10/19	Fri 30/9/22	\$88.228	\$0	\$88.228														
464		SP_91	1.7.1.4.7	Contratación de personal - Topógrafos	794 days	Tue 17/9/19	Fri 30/9/22	\$70.582	\$0	\$70.582														
465			1.7.1.4.7.1	Etapa previa	3 days	Tue 17/9/19	Thu 19/9/19	\$0	\$0	\$0														
466			1.7.1.4.7.2	Etapa de contratación	7 days	Fri 20/9/19	Mon 30/9/19	\$0	\$0	\$0														
467			1.7.1.4.7.3	Etapa de ejecución de contrato	784 days	Tue 1/10/19	Fri 30/9/22	\$70.582	\$0	\$70.582														
468		SP_92	1.7.1.4.8	Contratación de personal - Auxiliares	794 days	Tue 17/9/19	Fri 30/9/22	\$70.582	\$0	\$70.582														
469			1.7.1.4.8.1	Etapa previa	3 days	Tue 17/9/19	Thu 19/9/19	\$0	\$0	\$0														
470			1.7.1.4.8.2	Etapa de contratación	7 days	Fri 20/9/19	Mon 30/9/19	\$0	\$0	\$0														
471			1.7.1.4.8.3	Etapa de ejecución de contrato	784 days	Tue 1/10/19	Fri 30/9/22	\$70.582	\$0	\$70.582														
472		SP_93	1.7.1.4.9	Contratación de personal - Dibujantes	794 days	Tue 17/9/19	Fri 30/9/22	\$26.468	\$0	\$26.468														
473			1.7.1.4.9.1	Etapa previa	3 days	Tue 17/9/19	Thu 19/9/19	\$0	\$0	\$0														
474			1.7.1.4.9.2	Etapa de contratación	7 days	Fri 20/9/19	Mon 30/9/19	\$0	\$0	\$0														
475			1.7.1.4.9.3	Etapa de ejecución de contrato	784 days	Tue 1/10/19	Fri 30/9/22	\$26.468	\$0	\$26.468														
476		SP_94	1.7.1.4.10	Contratación de personal - Abogados	794 days	Tue 17/9/19	Fri 30/9/22	\$70.582	\$0	\$70.582														
477			1.7.1.4.10.1	Etapa previa	3 days	Tue 17/9/19	Thu 19/9/19	\$0	\$0	\$0														
478			1.7.1.4.10.2	Etapa de contratación	7 days	Fri 20/9/19	Mon 30/9/19	\$0	\$0	\$0														
479			1.7.1.4.10.3	Etapa de ejecución de contrato	784 days	Tue 1/10/19	Fri 30/9/22	\$70.582	\$0	\$70.582														
480		SP_95	1.7.1.4.11	Contratación de personal - Encuestadores	794 days	Tue 17/9/19	Fri 30/9/22	\$44.114	\$0	\$44.114														
481			1.7.1.4.11.1	Etapa previa	3 days	Tue 17/9/19	Thu 19/9/19	\$0	\$0	\$0														
482			1.7.1.4.11.2	Etapa de contratación	7 days	Fri 20/9/19	Mon 30/9/19	\$0	\$0	\$0														
483			1.7.1.4.11.3	Etapa de ejecución de contrato	784 days	Tue 1/10/19	Fri 30/9/22	\$44.114	\$0	\$44.114														
484		SP_97	1.7.1.4.12	Contratación de personal de apoyo - Oficinista	794 days	Tue 17/9/19	Fri 30/9/22	\$22.057	\$0	\$22.057														
485			1.7.1.4.12.1	Etapa previa	3 days	Tue 17/9/19	Thu 19/9/19	\$0	\$0	\$0														
486			1.7.1.4.12.2	Etapa de contratación	7 days	Fri 20/9/19	Mon 30/9/19	\$0	\$0	\$0														
487			1.7.1.4.12.3	Etapa de ejecución de contrato	784 days	Tue 1/10/19	Fri 30/9/22	\$22.057	\$0	\$22.057														
488		SP_98	1.7.1.4.13	Contratación de personal de apoyo - Choferes	794 days	Tue 17/9/19	Fri 30/9/22	\$41.173	\$0	\$41.173														
489			1.7.1.4.13.1	Etapa previa	3 days	Tue 17/9/19	Thu 19/9/19	\$0	\$0	\$0														
490			1.7.1.4.13.2	Etapa de contratación	7 days	Fri 20/9/19	Mon 30/9/19	\$0	\$0	\$0														
491			1.7.1.4.13.3	Etapa de ejecución de contrato	784 days	Tue 1/10/19	Fri 30/9/22	\$41.173	\$0	\$41.173														
492			1.7.1.5	Seguridad Social	784 days	Tue 1/10/19	Fri 30/9/22	\$33.103	\$0	\$33.103														
493			1.7.1.5.1	Seguro de Salud (6.94%)	784 days	Tue 1/10/19	Fri 30/9/22	\$16.328	\$0	\$16.328														
494			1.7.1.5.2	Fondos de Pensiones (7.13%)	784 days	Tue 1/10/19	Fri 30/9/22	\$16.775	\$0	\$16.775														
495			1.7.1.6	Tramitación de Viáticos para el personal	784 days	Tue 1/10/19	Fri 30/9/22	\$331.183	\$89.240	\$420.425														
496			1.7.1.6.1	Director de Proyecto	784 days	Tue 1/10/19	Fri 30/9/22	\$2.071	\$312	\$2.383														
497			1.7.1.6.2	Encargado Legal	784 days	Tue 1/10/19	Fri 30/9/22	\$1.462	\$220	\$1.682														
498			1.7.1.6.3	Encargado Catastral	784 days	Tue 1/10/19	Fri 30/9/22	\$4.386	\$660	\$5.046														

Área Técnica CPTTE

Esp. Adquisiciones

Técnico contratado

Área Técnica CPTTE

Esp. Adquisiciones

Técnico contratado

Área Técnica CPTTE

Esp. Adquisiciones

Técnico contratado

Área Técnica CPTTE

Esp. Adquisiciones

Técnico contratado

Área Técnica CPTTE

Esp. Adquisiciones

Técnico contratado

Área Técnica CPTTE

Esp. Adquisiciones

Técnico contratado

Área Técnica CPTTE

Esp. Adquisiciones

Técnico contratado

Área Técnica CPTTE

Esp. Adquisiciones

Técnico contratado

Área Técnica CPTTE

Esp. Adquisiciones

Técnico contratado

Área Técnica CPTTE

Esp. Adquisiciones

Técnico contratado

Área Técnica CPTTE

Esp. Adquisiciones

Técnico contratado

Área Técnica CPTTE

Esp. Adquisiciones

Técnico contratado

Área Técnica CPTTE

Esp. Adquisiciones

Técnico contratado

Área Técnica CPTTE

Esp. Adquisiciones

Técnico contratado

Área Técnica CPTTE

Esp. Adquisiciones

Técnico contratado

Área Técnica CPTTE

Esp. Adquisiciones

Técnico contratado

Área Técnica CPTTE

Esp. Adquisiciones

Técnico contratado

Área Técnica CPTTE

Esp. Adquisiciones

Técnico contratado

Área Técnica CPTTE

Esp. Adquisiciones

Técnico contratado

Área Técnica CPTTE

Esp. Adquisiciones

Técnico contratado

Área Técnica CPTTE

Esp. Adquisiciones

Técnico contratado

Área Técnica CPTTE

Esp. Adquisiciones

Técnico contratado

Área Técnica CPTTE

Esp. Adquisiciones

Técnico contratado

Área Técnica CPTTE

Esp. Adquisiciones

Técnico contratado

Área Técnica CPTTE

Esp. Adquisiciones

Técnico contratado

Área Técnica CPTTE

Esp. Adquisiciones

Técnico contratado

Área Técnica CPTTE

Esp. Adquisiciones

Técnico contratado

Área Técnica CPTTE

Esp. Adquisiciones

Técnico contratado

Área Técnica CPTTE

Esp. Adquisiciones

Técnico contratado

Área Técnica CPTTE

Esp. Adquisiciones

Técnico contratado

Área Técnica CPTTE

Esp. Adquisiciones

Técnico contratado

Área Técnica CPTTE

Esp. Adquisiciones

Técnico contratado

Área Técnica CPTTE

Esp. Adquisiciones

Técnico contratado

Área Técnica CPTTE

Esp. Adquisiciones

Técnico contratado

Área Técnica CPTTE

Esp. Adquisiciones

Técnico contratado

Área Técnica CPTTE

Esp. Adquisiciones

Técnico contratado

Área Técnica CPTTE

Esp. Adquisiciones

Técnico contratado

Área Técnica CPTTE

Esp. Adquisiciones

Técnico contratado

Área Técnica CPTTE

Esp. Adquisiciones

Técnico contratado

Área Técnica CPTTE

Esp. Adquisiciones

Técnico contratado

Área Técnica CPTTE

Esp. Adquisiciones

Técnico contratado

Área Técnica CPTTE

Esp. Adquisiciones

Técnico contratado

Área Técnica CPTTE

Esp. Adquisiciones

Técnico contratado

Área Técnica CPTTE

Esp. Adquisiciones

Técnico contratado

Área Técnica CPTTE

Esp. Adquisiciones

Técnico contratado

Área Técnica CPTTE

Esp. Adquisiciones

Técnico contratado

Área Técnica CPTTE

Esp. Adquisiciones

Técnico contratado

Área Técnica CPTTE

Esp. Adquisiciones

Técnico contratado

Área Técnica CPTTE

Esp. Adquisiciones

Técnico contratado

Área Técnica CPTTE

Esp. Adquisiciones

Técnico contratado

Área Técnica CPTTE

Esp. Adquisiciones

Técnico contratado

Área Técnica CPTTE

Esp. Adquisiciones

Técnico contratado

Área Técnica CPTTE

Esp. Adquisiciones

Técnico contratado

Área Técnica CPTTE

Esp. Adquisiciones

Técnico contratado

Área Técnica CPTTE

Esp. Adquisiciones

Técnico contratado

Área Técnica CPTTE

Esp. Adquisiciones

Técnico contratado

Área Técnica CPTTE

Esp. Adquisiciones

Técnico contratado

Área Técnica CPTTE

Esp. Adquisiciones

Técnico contratado

Área Técnica CPTTE

Esp. Adquisiciones

Técnico contratado

Área Técnica CPTTE

Esp. Adquisiciones

Técnico contratado

Área Técnica CPTTE

Esp. Adquisiciones

Técnico contratado

Área Técnica CPTTE

Esp. Adquisiciones

Técnico contratado

Área Técnica CPTTE

Esp. Adquisiciones

Técnico contratado

Área

Plan de Ejecución del Programa de Desarrollo Agroforestal Sostenible - DR-L1120 (PEP)																								
ID	Req.	PA	EDT	Nombre de la Tarea	Duración	Inicio Planeado	Fin Planeado	BID	Recursos Adicionales	TOTAL	July 19/1	July 30/11	April 10/10	April 21/8	January 2/7	January 13/5	October 23/3	July 1/2	July 13/12	April 24/10	April 4/9	January 15/7	January 26/5	June 6/4
499			1.7.1.6.4	Gestor de Proyecto	784 days	Tue 1/10/19	Fri 30/9/22	\$1.462	\$220	\$1.682														
500			1.7.1.6.5	Asistente Administrativo	784 days	Tue 1/10/19	Fri 30/9/22	\$0	\$0	\$0														
501			1.7.1.6.6	Agrimensores	784 days	Tue 1/10/19	Fri 30/9/22	\$51.169	\$7.700	\$58.869														
502			1.7.1.6.7	Topógrafos	784 days	Tue 1/10/19	Fri 30/9/22	\$51.169	\$7.700	\$58.869														
503			1.7.1.6.8	Auxiliares	784 days	Tue 1/10/19	Fri 30/9/22	\$102.338	\$15.400	\$117.738														
504			1.7.1.6.9	Dibujantes	784 days	Tue 1/10/19	Fri 30/9/22	\$6.396	\$963	\$7.359														
505			1.7.1.6.10	Abogados	784 days	Tue 1/10/19	Fri 30/9/22	\$8.528	\$1.283	\$9.812														
506			1.7.1.6.11	Encuestadores	784 days	Tue 1/10/19	Fri 30/9/22	\$51.169	\$7.700	\$58.869														
507			1.7.1.6.12	Oficinista	784 days	Tue 1/10/19	Fri 30/9/22	\$25.584	\$3.850	\$29.435														
508			1.7.1.6.13	Choferes	784 days	Tue 1/10/19	Fri 30/9/22	\$25.449	\$43.232	\$68.681														
509		CP_30	1.7.1.7	Adquisición de combustibles	784 days	Tue 1/10/19	Fri 30/9/22	\$23.821	\$0	\$23.821														
510			1.7.1.7.3	Etapas de ejecución de contrato	784 days	Tue 1/10/19	Fri 30/9/22	\$23.821	\$0	\$23.821														
511		CP_31	1.7.1.8	Adquisición de materiales para oficina	783 days	Wed 2/10/19	Fri 30/9/22	\$5.882	\$0	\$5.882														
512			1.7.1.8.3	Etapas de ejecución de contrato	783 days	Wed 2/10/19	Fri 30/9/22	\$5.882	\$0	\$5.882														
513		SP_96	1.7.1.9	Contrataciones Técnicos para servicios de Agrimensura, Fotogrametría, Notarías, Etc.	849 days	Tue 1/10/19	Fri 30/12/22	\$1.041.148	\$0	\$1.041.148														
514			1.7.1.9.1	Etapas de ejecución de contrato 2019	66 days	Tue 1/10/19	Tue 31/12/19	\$148.780	\$0	\$148.780														
515			1.7.1.9.2	Recontrataciones año 2020	261 days	Thu 2/1/20	Thu 31/12/20	\$297.456	\$0	\$297.456														
516			1.7.1.9.3	Recontrataciones año 2021	260 days	Mon 4/1/21	Fri 31/12/21	\$446.236	\$0	\$446.236														
517			1.7.1.9.4	Recontrataciones año 2022	260 days	Mon 3/1/22	Fri 30/12/22	\$148.676	\$0	\$148.676														
518		LPN_42	1.7.1.10	Contratación de firma para el Apoyo Técnico a la CPTTE en la Mejora de Procesos y Desarrollo de Instrumentos de Gestión	132 days	Wed 12/6/19	Thu 12/12/19	\$200.000	\$0	\$200.000														
519			1.7.1.10.3	Etapas de ejecución de contrato	132 days	Wed 12/6/19	Thu 12/12/19	\$200.000	\$0	\$200.000														
520			1.7.1.11	Alquiler de oficinas administrativas en Santo Domingo	784 days	Tue 1/10/19	Fri 30/9/22	\$78.120	\$0	\$78.120														
521	PA	LPN_43	1.7.1.12	Contratación de firma para la realización de Campañas de Información de Titulación	892 days	Thu 2/5/19	Fri 30/9/22	\$148.000	\$0	\$148.000														
522			1.7.1.12.1	Etapas previas	6 days	Thu 2/5/19	Thu 9/5/19	\$0	\$0	\$0														
523			1.7.1.12.2	Etapas de contratación	52 days	Fri 10/5/19	Mon 22/7/19	\$0	\$0	\$0														
524			1.7.1.12.3	Etapas de ejecución de contrato	834 days	Tue 23/7/19	Fri 30/9/22	\$148.000	\$0	\$148.000														
525	GRP-A 1.1		1.7.1.13	Realización de charlas con los beneficiarios del Programa	996 days	Fri 1/3/19	Fri 23/12/22	\$0	\$0	\$0														
526			1.7.1.13.1	Desarrollo de actividades	996 days	Fri 1/3/19	Fri 23/12/22	\$0	\$0	\$0														
527			1.7.1.12	Actividades sin programar	66 days	Fri 1/7/22	Fri 30/9/22	\$62.124	\$10.760	\$72.882														
528			1.7.1.13	1700 certificados de títulos emitidos	0 days	Tue 31/12/19	Tue 31/12/19	\$0	\$0	\$0														
529			1.7.1.14	1780 certificados de títulos emitidos	0 days	Thu 31/12/20	Thu 31/12/20	\$0	\$0	\$0														
530			1.7.1.15	3200 certificados de títulos emitidos	0 days	Fri 31/12/21	Fri 31/12/21	\$0	\$0	\$0														
531			1.7.1.16	1660 certificados de títulos emitidos	0 days	Fri 30/12/22	Fri 30/12/22	\$0	\$0	\$0														
532			1.8	Producto 8: Cooperativas formalizadas y/o fortalecidas	98 days	Fri 10/5/19	Tue 24/9/19	\$50.000	\$0	\$50.000														

<

Plan de Ejecución del Programa de Desarrollo Agroforestal Sostenible - DR-L1120 (PEP)																								
ID	Req.	PA	EDT	Nombre de la Tarea	Duración	Inicio Planeado	Fin Planeado	BID	Recursos Adicionales	TOTAL	July 19/1	July 30/11	April 10/10	April 21/8	January 2/7	January 13/5	October 23/3	October 1/2	July 13/12	July 24/10	April 4/9	April 15/7	January 26/5	January 6/4
533		SP_99	1.8.1	Contratación de consultor para apoyo en las actividades de formalización y acompañamiento en la formación de Cooperativas	98 days	Fri 10/5/19	Tue 24/9/19	\$50.000	\$0	\$50.000														
534			1.8.1.1	Etapla previa	3 days	Fri 10/5/19	Tue 14/5/19	\$0	\$0	\$0														
535			1.8.1.2	Etapla de contratación	7 days	Wed 15/5/19	Thu 23/5/19	\$0	\$0	\$0														
536			1.8.1.3	Etapla de ejecución de contrato	88 days	Fri 24/5/19	Tue 24/9/19	\$50.000	\$0	\$50.000														
537			1.8.1.4	15 cooperativas formalizadas	0 days	Tue 24/9/19	Tue 24/9/19	\$0	\$0	\$0														
538			1.9	Producto 9: Planes de Negocio elaborados para cada Cooperativa	565 days	Thu 2/5/19	Wed 30/6/21	\$530.000	\$0	\$530.000														
539		LPN_44	1.9.1	Contratación de firma para la elaboración de Planes de Negocio	565 days	Thu 2/5/19	Wed 30/6/21	\$450.000	\$0	\$450.000														
540			1.9.1.1	Etapla previa	6 days	Thu 2/5/19	Thu 9/5/19	\$0	\$0	\$0														
541			1.9.1.2	Etapla de contratación	52 days	Fri 10/5/19	Mon 22/7/19	\$0	\$0	\$0														
542			1.9.1.3	Etapla de ejecución de contrato - 2019	116 days	Tue 23/7/19	Tue 31/12/19	\$450.000	\$0	\$450.000														
543			1.9.1.4	5 Planes de Negocios elaborados	0 days	Tue 31/12/19	Tue 31/12/19	\$0	\$0	\$0														
544			1.9.1.5	Etapla de ejecución de contrato - 2020	261 days	Thu 2/1/20	Thu 31/12/20	\$0	\$0	\$0														
545			1.9.1.6	5 Planes de Negocios elaborados	0 days	Thu 31/12/20	Thu 31/12/20	\$0	\$0	\$0														
546			1.9.1.7	Etapla de ejecución de contrato - 2021	128 days	Mon 4/1/21	Wed 30/6/21	\$0	\$0	\$0														
547			1.9.1.8	5 Planes de Negocios elaborados	0 days	Wed 30/6/21	Wed 30/6/21	\$0	\$0	\$0														
548		SP_100	1.9.2	Contratación de Especialista en Planes de Negocios	565 days	Thu 2/5/19	Wed 30/6/21	\$80.000	\$0	\$80.000														
549			1.9.2.1	Etapla previa	3 days	Thu 2/5/19	Mon 6/5/19	\$0	\$0	\$0														
550			1.9.2.2	Etapla de contratación	7 days	Tue 7/5/19	Wed 15/5/19	\$0	\$0	\$0														
551			1.9.2.3	Etapla de ejecución de contrato	555 days	Thu 16/5/19	Wed 30/6/21	\$80.000	\$0	\$80.000														
552			1.10	Producto 10: Caminos Interparcelarios rehabilitados	820 days	Tue 1/5/18	Mon 21/6/21	\$11.060.000	\$0	\$11.060.000														
553			1.10.1	Proyecto Barahona Lote 1	373 days	Thu 17/1/19	Mon 22/6/20	\$1.972.908	\$0	\$1.972.908														
554			1.10.1.1	Elaboración del diseño ejecutivo	30 days	Thu 17/1/19	Wed 27/2/19	\$0	\$0	\$0														
555		LPN_1	1.10.1.2	Obras de Rehabilitación de Caminos Interparcelarios en Barahona (Lote 1)	321 days	Thu 28/2/19	Thu 21/5/20	\$1.878.959	\$0	\$1.878.959														
556			1.10.1.2.1	Preparación de las Solicitudes de Compras o Contrataciones	6 days	Thu 28/2/19	Thu 7/3/19	\$0	\$0	\$0														
557			1.10.1.2.1.1	Requerimientos realizados por las diferentes Unidades Requirentes	3 days	Thu 28/2/19	Mon 4/3/19	\$0	\$0	\$0														
558			1.10.1.2.1.2	Verificación de prioridad de la MAE	1 day	Tue 5/3/19	Tue 5/3/19	\$0	\$0	\$0														
559			1.10.1.2.1.3	Emite la certificación de disponibilidad presupuestaria y de cuota	1 day	Wed 6/3/19	Wed 6/3/19	\$0	\$0	\$0														
560			1.10.1.2.1.4	Formaliza las solicitudes de compras y contrataciones considerando el precio histórico y de mercado	1 day	Thu 7/3/19	Thu 7/3/19	\$0	\$0	\$0														
561			1.10.1.2.2	Proceso de Contratación	53 days	Fri 8/3/19	Tue 21/5/19	\$0	\$0	\$0														
Página 18																								

Plan de Ejecución del Programa de Desarrollo Agroforestal Sostenible - DR-L1120 (PEP)																								
ID	Req.	PA	EDT	Nombre de la Tarea	Duración	Inicio Planeado	Fin Planeado	BID	Recursos Adicionales	TOTAL	July 19/1	July 30/11	April 10/10	April 21/8	January 2/7	January 13/5	October 23/3	October 1/2	July 13/12	July 24/10	April 4/9	April 15/7	January 26/5	January 6/4
562			1.10.1.2.2.1	Carga proceso en el SIGEF, publicación en el portal Compra Dominicana	1 day	Fri 8/3/19	Fri 8/3/19	\$0	\$0	\$0						DivCC								
563			1.10.1.2.2.2	Publicación de la contratación en el portal de la institución	1 day	Fri 8/3/19	Fri 8/3/19	\$0	\$0	\$0						DivCC								
564			1.10.1.2.2.3	Recepción de ofertas (físico y electrónico)	30 days	Mon 11/3/19	Fri 19/4/19	\$0	\$0	\$0														
565			1.10.1.2.2.4	Acto de Apertura de Ofertas	1 day	Mon 22/4/19	Mon 22/4/19	\$0	\$0	\$0						CCC								
566			1.10.1.2.2.5	Elaboración del Informe de Evaluación Técnica	10 days	Tue 23/4/19	Mon 6/5/19	\$0	\$0	\$0						Pe								
567			1.10.1.2.2.6	Evaluación de las Ofertas	2 days	Tue 7/5/19	Wed 8/5/19	\$0	\$0	\$0						CCC								
568			1.10.1.2.2.7	Adjudicación de la Oferta	1 day	Thu 9/5/19	Thu 9/5/19	\$0	\$0	\$0						CCC								
569			1.10.1.2.2.8	Se completa el trámite en el SIGEF sobre la adjudicación y se emite la Orden de Compra/Servicio, realizando la actualización del preventivo si fuera necesario y no supera el 25%	0,5 days	Fri 10/5/19	Fri 10/5/19	\$0	\$0	\$0						DivCC								
570			1.10.1.2.2.9	Redacción del contrato a ser firmado conforme al modelo de contrato definido	0,5 days	Fri 10/5/19	Fri 10/5/19	\$0	\$0	\$0						CJ								
571			1.10.1.2.2.10	Firma del Contrato entre las parte	2 days	Mon 13/5/19	Tue 14/5/19	\$0	\$0	\$0						DE								
572			1.10.1.2.2.11	Registro del Contrato en la CGR - Sistema TREContratos	5 days	Wed 15/5/19	Tue 21/5/19	\$0	\$0	\$0						CJ								
573			1.10.1.2.3	Etap ­ a de ejecuci ­ o ­ n de contrato	262 days	Wed 22/5/19	Thu 21/5/20	\$1.878.959	\$0	\$1.878.959														
574			1.10.1.2.3.1	Ejecuci ­ o ­ n de obras en La Cienaga (34.40 km)	262 days	Wed 22/5/19	Thu 21/5/20	\$649.647	\$0	\$649.647							EC							
575			1.10.1.2.3.2	Ejecuci ­ o ­ n de obras en Polo (59 km)	262 days	Wed 22/5/19	Thu 21/5/20	\$1.015.165	\$0	\$1.015.165							EC							
576			1.10.1.2.3.3	Ejecuci ­ o ­ n de obras en La Guazara (12 km)	262 days	Wed 22/5/19	Thu 21/5/20	\$214.147	\$0	\$214.147							EC							
577			1.10.1.2.4	Tramitaci ­ o ­ n de Pagos	18 days	Fri 21/6/19	Tue 16/7/19	\$0	\$0	\$0														
578			1.10.1.2.4.1	Recepci ­ o ­ n del bien y/o servicio seg ­ u ­ n especificaciones t ­ ecnicas	2 days	Fri 21/6/19	Mon 24/6/19	\$0	\$0	\$0							Div.A / Resp. desig							
579			1.10.1.2.4.2	Entrega del duplicado de Conduce en Almac ­ en o Constancia de Recibido conforme, seg ­ u ­ n aplique	1 day	Tue 25/6/19	Tue 25/6/19	\$0	\$0	\$0							REsp. desig							
580			1.10.1.2.4.3	Recepci ­ o ­ n de la factura con el/los Conduce/s correspondiente presentado por el contratado	1 day	Tue 25/6/19	Tue 25/6/19	\$0	\$0	\$0							Asis DAF							
581			1.10.1.2.4.4	Verificaci ­ o ­ n de las facturas, con el conduce respectivo	0,5 days	Wed 26/6/19	Wed 26/6/19	\$0	\$0	\$0							AI							
582			1.10.1.2.4.5	Solicitud de autorizaci ­ o ­ n verbal para proceder	0,5 days	Wed 26/6/19	Wed 26/6/19	\$0	\$0	\$0							DAF							
583			1.10.1.2.4.6	Elabora el libramiento o cheque	0,5 days	Thu 27/6/19	Thu 27/6/19	\$0	\$0	\$0							ER-DAF							
584			1.10.1.2.4.7	Revisi ­ o ­ n Interna con verificaci ­ o ­ n documental	0,5 days	Thu 27/6/19	Thu 27/6/19	\$0	\$0	\$0							AI							
Página 19																								

Plan de Ejecución del Programa de Desarrollo Agroforestal Sostenible - DR-L1120 (PEP)

ID	Req.	PA	EDT	Nombre de la Tarea	Duración	Inicio Planeado	Fin Planeado	BID	Recursos Adicionales	TOTAL
667			1.10.2.3.1	Preparación de las Solicitudes de Compras o Contrataciones	6 days	Mon 16/3/20	Mon 23/3/20	\$0	\$0	\$0
668			1.10.2.3.1.1	Requerimientos realizados por las diferentes Unidades Requirentes	3 days	Mon 16/3/20	Wed 18/3/20	\$0	\$0	\$0
669			1.10.2.3.1.2	Verificación de prioridad de la MAE	1 day	Thu 19/3/20	Thu 19/3/20	\$0	\$0	\$0
670			1.10.2.3.1.3	Emite la certificación de disponibilidad presupuestaria y de cuota	1 day	Fri 20/3/20	Fri 20/3/20	\$0	\$0	\$0
671			1.10.2.3.1.4	Formaliza las solicitudes de compras y contrataciones considerando el precio histórico y de mercado	1 day	Mon 23/3/20	Mon 23/3/20	\$0	\$0	\$0
672			1.10.2.3.2	Proceso de Contratación	20 days	Tue 24/3/20	Mon 20/4/20	\$0	\$0	\$0
673			1.10.2.3.2.1	Carga proceso en el SIGEF, publicación en el portal Compra Dominicana	1 day	Tue 24/3/20	Tue 24/3/20	\$0	\$0	\$0
674			1.10.2.3.2.2	Publicación de la contratación en el portal de la institución	1 day	Tue 24/3/20	Tue 24/3/20	\$0	\$0	\$0
675			1.10.2.3.2.3	Recepción de ofertas (físico y electrónico)	5 days	Wed 25/3/20	Tue 31/3/20	\$0	\$0	\$0
676			1.10.2.3.2.4	Acto de Apertura de Ofertas	1 day	Wed 1/4/20	Wed 1/4/20	\$0	\$0	\$0
677			1.10.2.3.2.5	Elaboración del Informe de Evaluación Técnica	3 days	Thu 2/4/20	Mon 6/4/20	\$0	\$0	\$0
678			1.10.2.3.2.6	Evaluación de las Ofertas	1 day	Tue 7/4/20	Tue 7/4/20	\$0	\$0	\$0
679			1.10.2.3.2.7	Adjudicación de la Oferta	1 day	Wed 8/4/20	Wed 8/4/20	\$0	\$0	\$0
680			1.10.2.3.2.8	Se completa el trámite en el SIGEF sobre la adjudicación y se emite la Orden de Compra/Servicio, realizando la actualización del preventivo si fuera necesario y no supera el 25%	0,5 days	Thu 9/4/20	Thu 9/4/20	\$0	\$0	\$0
681			1.10.2.3.2.9	Redacción del contrato a ser firmado conforme al modelo de contrato definido	0,5 days	Thu 9/4/20	Thu 9/4/20	\$0	\$0	\$0
682			1.10.2.3.2.10	Firma del Contrato entre las parte	2 days	Fri 10/4/20	Mon 13/4/20	\$0	\$0	\$0
683			1.10.2.3.2.11	Registro del Contrato en la CGR - Sistema TREContratos	5 days	Tue 14/4/20	Mon 20/4/20	\$0	\$0	\$0
684			1.10.2.3.3	Ejecución del contrato	305 days	Tue 21/4/20	Mon 21/6/21	\$68.283	\$0	\$68.283
685			1.10.2.3.3.1	Supervisión Externa de Obras del Proyecto Barahona (Lote 2)	305 days	Tue 21/4/20	Mon 21/6/21	\$68.283	\$0	\$68.283
686			1.10.2.3.4	Tramitación de Pagos	19 days	Thu 21/5/20	Tue 16/6/20	\$0	\$0	\$0
687			1.10.2.3.4.1	Recepción del bien y/o servicio según especificaciones técnicas	2 days	Thu 21/5/20	Fri 22/5/20	\$0	\$0	\$0

Plan de Ejecución del Programa de Desarrollo Agroforestal Sostenible - DR-L1120 (PEP)																								
ID	Req.	PA	EDT	Nombre de la Tarea	Duración	Inicio Planeado	Fin Planeado	BID	Recursos Adicionales	TOTAL	July 19/1	July 30/11	April 10/10	April 21/8	January 2/7	January 13/5	October 23/3	October 1/2	July 13/12	July 24/10	April 4/9	April 15/7	January 26/5	January 6/4
688			1.10.2.3.4.2	Entrega del duplicado de Conduce en Almacén o Constancia de Recibido conforme, según aplique	1 day	Mon 25/5/20	Mon 25/5/20	\$0	\$0	\$0														
689			1.10.2.3.4.3	Recepción de la factura con el/los Conduce/s correspondiente presentado por el contratado	1 day	Tue 26/5/20	Tue 26/5/20	\$0	\$0	\$0														
690			1.10.2.3.4.4	Verificación de las facturas, con el conduce respectivo	0,5 days	Wed 27/5/20	Wed 27/5/20	\$0	\$0	\$0														
691			1.10.2.3.4.5	Solicitud de autorización verbal para proceder	0,5 days	Wed 27/5/20	Wed 27/5/20	\$0	\$0	\$0														
692			1.10.2.3.4.6	Elabora el libramiento o cheque	0,5 days	Thu 28/5/20	Thu 28/5/20	\$0	\$0	\$0														
693			1.10.2.3.4.7	Revisión Interna con verificación documental	0,5 days	Thu 28/5/20	Thu 28/5/20	\$0	\$0	\$0														
694			1.10.2.3.4.8	Firma del libramiento de pago o cheque	2 days	Fri 29/5/20	Mon 1/6/20	\$0	\$0	\$0														
695			1.10.2.3.4.9	Envío del expediente original a la CGR	0,5 days	Tue 2/6/20	Tue 2/6/20	\$0	\$0	\$0														
696			1.10.2.3.4.10	Revisión del expediente original por parte de la CGR y envío a la Tesorería Nacional	2 days	Tue 2/6/20	Thu 4/6/20	\$0	\$0	\$0														
697			1.10.2.3.4.11	Verifica disponibilidad en caja , asignan la disponibilidad (cuota) y derivan a la Teoría Institucional	6 days	Thu 4/6/20	Fri 12/6/20	\$0	\$0	\$0														
698			1.10.2.3.4.12	Procesa la transferencia bancaria a traves del SIGEF	0,5 days	Fri 12/6/20	Fri 12/6/20	\$0	\$0	\$0														
699			1.10.2.3.4.13	Registro del pago y afecta cuentas por pagar, se genera un comprobante	1 day	Mon 15/6/20	Mon 15/6/20	\$0	\$0	\$0														
700			1.10.2.3.4.14	Recepción el expediente físico de la Contraloría, se organiza el expediente para el archivo	1 day	Tue 16/6/20	Tue 16/6/20	\$0	\$0	\$0														
701			1.10.3	Proyecto Sabaneta	370 days	Tue 1/5/18	Mon 30/9/19	\$2.163.345	\$0	\$2.163.345														
702			1.10.3.1	Elaboración del diseño ejecutivo	30 days	Tue 1/5/18	Mon 11/6/18	\$0	\$0	\$0														
703		LPN_3	1.10.3.2	Obras de Rehabilitación de Caminos Interparcelarios en Sabaneta	319 days	Tue 12/6/18	Fri 30/8/19	\$2.060.329	\$0	\$2.060.329														
704			1.10.3.2.1	Preparación de las Solicitudes de Compras o Contrataciones	6 days	Tue 12/6/18	Tue 19/6/18	\$0	\$0	\$0														
705			1.10.3.2.2	Proceso de Contratación	53 days	Wed 20/6/18	Fri 31/8/18	\$0	\$0	\$0														
706			1.10.3.2.1	Etapas de ejecución de contrato	260 days	Mon 3/9/18	Fri 30/8/19	\$2.060.329	\$0	\$2.060.329														
707			1.10.3.2.1.1	Ejecución de obras en Zona montañosa de Sabaneta (46.68 km)	260 days	Mon 3/9/18	Fri 30/8/19	\$2.060.329	\$0	\$2.060.329														
708			1.10.3.2.2	Tramitación de Pagos	18 days	Wed 3/10/18	Fri 26/10/18	\$0	\$0	\$0														
709			1.10.3.2.2.1	Recepción del bien y/o servicio según especificaciones técnicas	2 days	Wed 3/10/18	Thu 4/10/18	\$0	\$0	\$0														

Plan de Ejecución del Programa de Desarrollo Agroforestal Sostenible - DR-L1120 (PEP)																								
ID	Req.	PA	EDT	Nombre de la Tarea	Duración	Inicio Planeado	Fin Planeado	BID	Recursos Adicionales	TOTAL	July 19/1	July 30/11	April 10/10	April 21/8	January 2/7	January 13/5	October 23/3	October 1/2	July 13/12	July 24/10	April 4/9	April 15/7	January 26/5	January 6/4
710			1.10.3.2.2.2	Entrega del duplicado de Conduce en Almacén o Constancia de Recibido conforme, según aplique	1 day	Fri 5/10/18	Fri 5/10/18	\$0	\$0	\$0														
711			1.10.3.2.2.3	Recepción de la factura con el/los Conduce/s correspondiente presentado por el contratado	1 day	Fri 5/10/18	Fri 5/10/18	\$0	\$0	\$0														
712			1.10.3.2.2.4	Verificación de las facturas, con el conduce respectivo	0,5 days	Mon 8/10/18	Mon 8/10/18	\$0	\$0	\$0														
713			1.10.3.2.2.5	Solicitud de autorización verbal para proceder	0,5 days	Mon 8/10/18	Mon 8/10/18	\$0	\$0	\$0														
714			1.10.3.2.2.6	Elabora el libramiento o cheque	0,5 days	Tue 9/10/18	Tue 9/10/18	\$0	\$0	\$0														
715			1.10.3.2.2.7	Revisión Interna con verificación documental	0,5 days	Tue 9/10/18	Tue 9/10/18	\$0	\$0	\$0														
716			1.10.3.2.2.8	Firma del libramiento de pago o cheque	2 days	Wed 10/10/18	Thu 11/10/18	\$0	\$0	\$0														
717			1.10.3.2.2.9	Envío del expediente original a la CGR	0,5 days	Fri 12/10/18	Fri 12/10/18	\$0	\$0	\$0														
718			1.10.3.2.2.10	Revisión del expediente original por parte de la CGR y envío a la Tesorería Nacional	2 days	Fri 12/10/18	Tue 16/10/18	\$0	\$0	\$0														
719			1.10.3.2.2.1.11	Verifica disponibilidad en caja , asignan la disponibilidad (cuota) y derivan a la Teoría Institucional	6 days	Tue 16/10/18	Wed 24/10/18	\$0	\$0	\$0														
720			1.10.3.2.2.12	Procesa la transferencia bancaria a través del SIGEF	0,5 days	Wed 24/10/18	Wed 24/10/18	\$0	\$0	\$0														
721			1.10.3.2.2.13	Registro del pago y afecta cuentas por pagar, se genera un comprobante	1 day	Thu 25/10/18	Thu 25/10/18	\$0	\$0	\$0														
722			1.10.3.2.2.14	Recepción el expediente físico de la Contraloría, se organiza el expediente para el archivo	1 day	Fri 26/10/18	Fri 26/10/18	\$0	\$0	\$0														
723		LPN_47	1.10.3.3	Contratación de Firma para Supervisión Externa de Obras del Proyecto Sabaneta	330 days	Tue 26/6/18	Mon 30/9/19	\$103.016	\$0	\$103.016														
724			5.10.3.3.1	Preparación de las Solicitudes de Compras o Contrataciones	6 days	Tue 26/6/18	Tue 3/7/18	\$0	\$0	\$0														
725			5.10.3.3.2	Proceso de Contratación	20 days	Wed 4/7/18	Tue 31/7/18	\$0	\$0	\$0														
726			1.10.3.3.1	Ejecución del contrato	304 days	Wed 1/8/18	Mon 30/9/19	\$103.016	\$0	\$103.016														
727			1.10.3.3.1.1	Supervisión Externa de Obras del Proyecto Sabaneta	304 days	Wed 1/8/18	Mon 30/9/19	\$103.016	\$0	\$103.016														
728			1.10.4	Proyecto Padre Las Casas	373 days	Thu 16/1/20	Mon 21/6/21	\$895.612	\$0	\$895.612														
729			1.10.4.1	Elaboración del diseño ejecutivo	30 days	Thu 16/1/20	Wed 26/2/20	\$0	\$0	\$0														
730		LPN_4	1.10.4.2	Obras de Rehabilitación de Caminos Interparcelarios en Padre de las Casas	262 days	Wed 20/5/20	Thu 20/5/21	\$852.964	\$0	\$852.964														
731			1.10.4.2.1	Etapas de ejecución de contrato	262 days	Wed 20/5/20	Thu 20/5/21	\$852.964	\$0	\$852.964														
732			1.10.4.2.1.1	Ejecución de obras en Las Lagunas - Las Cañitas (20 km)	262 days	Wed 20/5/20	Thu 20/5/21	\$852.964	\$0	\$852.964														
Página 26																								

Plan de Ejecución del Programa de Desarrollo Agroforestal Sostenible - DR-L1120 (PEP)																								
ID	Req.	PA	EDT	Nombre de la Tarea	Duración	Inicio Planeado	Fin Planeado	BID	Recursos Adicionales	TOTAL	July 19/1	July 30/11	April 10/10	April 21/8	January 2/7	January 13/5	October 23/3	October 1/2	July 13/12	July 24/10	April 4/9	April 15/7	January 26/5	January 6/4
733			1.10.4.2.2	Tramitación de Pagos	18 days	Fri 19/6/20	Tue 14/7/20	\$0	\$0	\$0														
734			1.10.4.2.2.1	Recepción del bien y/o servicio según especificaciones técnicas	2 days	Fri 19/6/20	Mon 22/6/20	\$0	\$0	\$0														
735			1.10.4.2.2.2	Entrega del duplicado de Conduce en Almacén o Constancia de Recibido conforme, según aplique	1 day	Tue 23/6/20	Tue 23/6/20	\$0	\$0	\$0														
736			1.10.4.2.2.3	Recepción de la factura con el/los Conduce/s correspondiente presentado por el contratado	1 day	Tue 23/6/20	Tue 23/6/20	\$0	\$0	\$0														
737			1.10.4.2.2.4	Verificación de las facturas, con el conduce respectivo	0,5 days	Wed 24/6/20	Wed 24/6/20	\$0	\$0	\$0														
738			1.10.4.2.2.5	Solicitud de autorización verbal para proceder	0,5 days	Wed 24/6/20	Wed 24/6/20	\$0	\$0	\$0														
739			1.10.4.2.2.6	Elabora el libramiento o cheque	0,5 days	Thu 25/6/20	Thu 25/6/20	\$0	\$0	\$0														
740			1.10.4.2.2.7	Revisión Interna con verificación documental	0,5 days	Thu 25/6/20	Thu 25/6/20	\$0	\$0	\$0														
741			1.10.4.2.2.8	Firma del libramiento de pago o cheque	2 days	Fri 26/6/20	Mon 29/6/20	\$0	\$0	\$0														
742			1.10.4.2.2.9	Envío del expediente original a la CGR	0,5 days	Tue 30/6/20	Tue 30/6/20	\$0	\$0	\$0														
743			1.10.4.2.2.10	Revisión del expediente original por parte de la CGR y envío a la Tesorería Nacional	2 days	Tue 30/6/20	Thu 2/7/20	\$0	\$0	\$0														
744			1.10.4.2.2.11	Verifica disponibilidad en caja , asignan la disponibilidad (cuota) y derivan a la Teoría Institucional	6 days	Thu 2/7/20	Fri 10/7/20	\$0	\$0	\$0														
745			1.10.4.2.2.12	Procesa la transferencia bancaria a través del SIGEF	0,5 days	Fri 10/7/20	Fri 10/7/20	\$0	\$0	\$0														
746			1.10.4.2.2.13	Registro del pago y afecta cuentas por pagar, se genera un comprobante	1 day	Mon 13/7/20	Mon 13/7/20	\$0	\$0	\$0														
747			1.10.4.2.2.14	Recepción el expediente físico de la Contraloría, se organiza el expediente para el archivo	1 day	Tue 14/7/20	Tue 14/7/20	\$0	\$0	\$0														
748		CP_48	1.10.4.3	Contratación de Firma para Supervisión Externa de Obras del Proyecto Padre de las Casas	305 days	Tue 21/4/20	Mon 21/6/21	\$42.648	\$0	\$42.648														
749			1.10.4.3.1	Ejecución del contrato	305 days	Tue 21/4/20	Mon 21/6/21	\$42.648	\$0	\$42.648														
750			1.10.4.3.1.1	Supervisión Externa de Obras del Proyecto Padre de las Casas	305 days	Tue 21/4/20	Mon 21/6/21	\$42.648	\$0	\$42.648														
751			1.10.5	Proyecto Independencia	373 days	Thu 16/1/20	Mon 21/6/21	\$1.101.135	\$0	\$1.101.135														
752			1.10.5.1	Elaboración del diseño ejecutivo	30 days	Thu 16/1/20	Wed 26/2/20	\$0	\$0	\$0														
753		LPN_5	1.10.5.2	Obras de Rehabilitación de Caminos Interparcelarios en Independencia	262 days	Wed 20/5/20	Thu 20/5/21	\$1.048.700	\$0	\$1.048.700														
754			1.10.5.2.1	Etapas de ejecución de contrato	262 days	Wed 20/5/20	Thu 20/5/21	\$1.048.700	\$0	\$1.048.700														
Página 27																								

Plan de Ejecución del Programa de Desarrollo Agroforestal Sostenible - DR-L1120 (PEP)																								
ID	Req.	PA	EDT	Nombre de la Tarea	Duración	Inicio Planeado	Fin Planeado	BID	Recursos Adicionales	TOTAL	July 19/1	July 30/11	April 10/10	April 21/8	January 2/7	January 13/5	October 23/3	July 1/2	July 13/12	April 24/10	April 4/9	April 15/7	January 26/5	January 6/4
755			1.10.5.2.1.1	Ejecución de obras en Independencia (35.70 km)	262 days	Wed 20/5/20	Thu 20/5/21	\$1.048.700	\$0	\$1.048.700														
756			1.10.5.2.2	Tramitación de Pagos	18 days	Fri 19/6/20	Tue 14/7/20	\$0	\$0	\$0														
757			1.10.5.2.2.1	Recepción del bien y/o servicio según especificaciones técnicas	2 days	Fri 19/6/20	Mon 22/6/20	\$0	\$0	\$0														
758			1.10.5.2.2.2	Entrega del duplicado de Conduce en Almacén o Constancia de Recibido conforme, según aplique	1 day	Tue 23/6/20	Tue 23/6/20	\$0	\$0	\$0														
759			1.10.5.2.2.3	Recepción de la factura con el/los Conduce/s correspondiente presentado por el contratado	1 day	Tue 23/6/20	Tue 23/6/20	\$0	\$0	\$0														
760			1.10.5.2.2.4	Verificación de las facturas, con el conduce respectivo	0,5 days	Wed 24/6/20	Wed 24/6/20	\$0	\$0	\$0														
761			1.10.5.2.2.5	Solicitud de autorización verbal para proceder	0,5 days	Wed 24/6/20	Wed 24/6/20	\$0	\$0	\$0														
762			1.10.5.2.2.6	Elabora el libramiento o cheque	0,5 days	Thu 25/6/20	Thu 25/6/20	\$0	\$0	\$0														
763			1.10.5.2.2.7	Revisión Interna con verificación documental	0,5 days	Thu 25/6/20	Thu 25/6/20	\$0	\$0	\$0														
764			1.10.5.2.2.8	Firma del libramiento de pago o cheque	2 days	Fri 26/6/20	Mon 29/6/20	\$0	\$0	\$0														
765			1.10.5.2.2.9	Envío del expediente original a la CGR	0,5 days	Tue 30/6/20	Tue 30/6/20	\$0	\$0	\$0														
766			1.10.5.2.2.10	Revisión del expediente original por parte de la CGR y envío a la Tesorería Nacional	2 days	Tue 30/6/20	Thu 2/7/20	\$0	\$0	\$0														
767			1.10.5.2.2.11	Verifica disponibilidad en caja , asignan la disponibilidad (cuota) y derivan a la Teoría Institucional	6 days	Thu 2/7/20	Fri 10/7/20	\$0	\$0	\$0														
768			1.10.5.2.2.12	Procesa la transferencia bancaria a través del SIGEF	0,5 days	Fri 10/7/20	Fri 10/7/20	\$0	\$0	\$0														
769			1.10.5.2.2.13	Registro del pago y afecta cuentas por pagar, se genera un comprobante	1 day	Mon 13/7/20	Mon 13/7/20	\$0	\$0	\$0														
770			1.10.5.2.2.14	Recepción el expediente físico de la Contraloría, se organiza el expediente para el archivo	1 day	Tue 14/7/20	Tue 14/7/20	\$0	\$0	\$0														
771		CP_49	1.10.5.3	Contratación de Firma para Supervisión Externa de Obras del Proyecto Independencia	305 days	Tue 21/4/20	Mon 21/6/21	\$52.435	\$0	\$52.435														
772			1.10.5.3.1	Ejecución del contrato	305 days	Tue 21/4/20	Mon 21/6/21	\$52.435	\$0	\$52.435														
773			1.10.5.3.1.1	Supervisión Externa de Obras del Proyecto Independencia	305 days	Tue 21/4/20	Mon 21/6/21	\$52.435	\$0	\$52.435														
774			1.10.6	Proyecto Bahoruco	347 days	Fri 31/8/18	Mon 30/12/19	\$709.013	\$0	\$709.013														
775			1.10.6.1	Elaboración del diseño ejecutivo	30 days	Fri 31/8/18	Thu 11/10/18	\$0	\$0	\$0														
776		LPN_6	1.10.6.2	Obras de Rehabilitación de Caminos Interparcelarios en Bahoruco	299 days	Fri 12/10/18	Wed 4/12/19	\$675.250	\$0	\$675.250														
Página 28																								

Plan de Ejecución del Programa de Desarrollo Agroforestal Sostenible - DR-L1120 (PEP)																								
ID	Req.	PA	EDT	Nombre de la Tarea	Duración	Inicio Planeado	Fin Planeado	BID	Recursos Adicionales	TOTAL	July 19/1	July 30/1	April 10/10	April 21/8	January 2/7	January 13/5	October 23/3	October 1/2	July 13/12	July 24/10	April 4/9	April 15/7	January 26/5	January 6/4
777			5.10.6.2.1	Preparación de las Solicitudes de Compras o Contrataciones	6 days	Fri 12/10/18	Fri 19/10/18	\$0	\$0	\$0														
778			5.10.6.2.2	Proceso de Contratación	53 days	Mon 22/10/18	Wed 2/1/19	\$0	\$0	\$0														
779			1.10.6.2.1	Etapas de ejecución de contrato	240 days	Thu 3/1/19	Wed 4/12/19	\$675.250	\$0	\$675.250														
780			1.10.6.2.1.1	Ejecución de obras en Bahoruco (20.20 km)	240 days	Thu 3/1/19	Wed 4/12/19	\$675.250	\$0	\$675.250														
781			1.10.6.2.2	Tramitación de Pagos	18 days	Mon 4/2/19	Wed 27/2/19	\$0	\$0	\$0														
782			1.10.6.2.2.1	Recepción del bien y/o servicio según especificaciones técnicas	2 days	Mon 4/2/19	Tue 5/2/19	\$0	\$0	\$0														
783			1.10.6.2.2.2	Entrega del duplicado de Conduce en Almacén o Constancia de Recibido conforme, según aplique	1 day	Wed 6/2/19	Wed 6/2/19	\$0	\$0	\$0														
784			1.10.6.2.2.3	Recepción de la factura con el/los Conduce/s correspondiente presentado por el contratado	1 day	Wed 6/2/19	Wed 6/2/19	\$0	\$0	\$0														
785			1.10.6.2.2.4	Verificación de las facturas, con el conduce respectivo	0,5 days	Thu 7/2/19	Thu 7/2/19	\$0	\$0	\$0														
786			1.10.6.2.2.5	Solicitud de autorización verbal para proceder	0,5 days	Thu 7/2/19	Thu 7/2/19	\$0	\$0	\$0														
787			1.10.6.2.2.6	Elabora el libramiento o cheque	0,5 days	Fri 8/2/19	Fri 8/2/19	\$0	\$0	\$0														
788			1.10.6.2.2.7	Revisión Interna con verificación documental	0,5 days	Fri 8/2/19	Fri 8/2/19	\$0	\$0	\$0														
789			1.10.6.2.2.8	Firma del libramiento de pago o cheque	2 days	Mon 11/2/19	Tue 12/2/19	\$0	\$0	\$0														
790			1.10.6.2.2.9	Envío del expediente original a la CGR	0,5 days	Wed 13/2/19	Wed 13/2/19	\$0	\$0	\$0														
791			1.10.6.2.2.10	Revisión del expediente original por parte de la CGR y envío a la Tesorería Nacional	2 days	Wed 13/2/19	Fri 15/2/19	\$0	\$0	\$0														
792			1.10.6.2.2.11	Verifica disponibilidad en caja , asignan la disponibilidad (cuota) y derivan a la Teoría Institucional	6 days	Fri 15/2/19	Mon 25/2/19	\$0	\$0	\$0														
793			1.10.6.2.2.12	Procesa la transferencia bancaria a través del SIGEF	0,5 days	Mon 25/2/19	Mon 25/2/19	\$0	\$0	\$0														
794			1.10.6.2.2.13	Registro del pago y afecta cuentas por pagar, se genera un comprobante	1 day	Tue 26/2/19	Tue 26/2/19	\$0	\$0	\$0														
795			1.10.6.2.2.14	Recepción el expediente físico de la Contraloría, se organiza el expediente para el archivo	1 day	Wed 27/2/19	Wed 27/2/19	\$0	\$0	\$0														
796		CP_50	1.10.6.3	Contratación de Firma para Supervisión Externa de Obras del Proyecto Bahoruco	306 days	Mon 29/10/18	Mon 30/12/19	\$33.763	\$0	\$33.763														
797			1.10.6.3.1	Preparación de las Solicitudes de Compras o Contrataciones	6 days	Mon 29/10/18	Mon 5/11/18	\$0	\$0	\$0														
798			1.10.6.3.2	Proceso de Contratación	20 days	Tue 6/11/18	Mon 3/12/18	\$0	\$0	\$0														
799			1.10.6.3.3	Ejecución del contrato	280 days	Tue 4/12/18	Mon 30/12/19	\$33.763	\$0	\$33.763														

Plan de Ejecución del Programa de Desarrollo Agroforestal Sostenible - DR-L1120 (PEP)

ID	Req.	PA	EDT	Nombre de la Tarea	Duración	Inicio Planeado	Fin Planeado	BID	Recursos Adicionales	TOTAL	July 19/1	July 30/1	April 10/1	April 21/8	January 2/7	January 13/5	October 23/3	July 1/2	July 13/12	April 24/10	April 4/9	April 15/7	January 26/5	January 6/4
843			1.10.8.2.2.14	Recepción el expediente físico de la Contraloría, se organiza el expediente para el archivo	1 day	Fri 26/10/18	Fri 26/10/18	\$0	\$0	\$0														
844		CP_52	1.10.8.3	Contratación de Firma para Supervisión Externa de Obras del Proyecto Las Cañitas	304 days	Wed 1/8/18	Mon 30/9/19	\$34.446	\$0	\$34.446														
845			1.10.8.3.1	Ejecución del contrato	304 days	Wed 1/8/18	Mon 30/9/19	\$34.446	\$0	\$34.446														
846			1.10.8.3.1.1	Supervisión Externa de Obras del Proyecto Las Cañitas	304 days	Wed 1/8/18	Mon 30/9/19	\$34.446	\$0	\$34.446														
847			1.10.9	Proyecto Los Fríos	373 days	Thu 16/1/20	Mon 21/6/21	\$1.000.731	\$0	\$1.000.731														
848			1.10.9.1	Elaboración del diseño ejecutivo	30 days	Thu 16/1/20	Wed 26/2/20	\$0	\$0	\$0														
849		LPN_9	1.10.9.2	Obras de Rehabilitación de Caminos Interparcelarios en Los Frios	262 days	Wed 20/5/20	Thu 20/5/21	\$953.077	\$0	\$953.077														
850			1.10.9.2.1	Etapas de ejecución de contrato	262 days	Wed 20/5/20	Thu 20/5/21	\$953.077	\$0	\$953.077														
851			1.10.9.2.1.1	Ejecución de obras en Los Frios (40 km)	262 days	Wed 20/5/20	Thu 20/5/21	\$953.077	\$0	\$953.077														
852			1.10.9.2.2	Tramitación de Pagos	18 days	Fri 19/6/20	Tue 14/7/20	\$0	\$0	\$0														
853			1.10.9.2.2.1	Recepción del bien y/o servicio según especificaciones técnicas	2 days	Fri 19/6/20	Mon 22/6/20	\$0	\$0	\$0														
854			1.10.9.2.2.2	Entrega del duplicado de Conduce en Almacén o Constancia de Recibido conforme, según aplique	1 day	Tue 23/6/20	Tue 23/6/20	\$0	\$0	\$0														
855			1.10.9.2.2.3	Recepción de la factura con el/los Conduce/s correspondiente presentado por el contratado	1 day	Tue 23/6/20	Tue 23/6/20	\$0	\$0	\$0														
856			1.10.9.2.2.4	Verificación de las facturas, con el conduce respectivo	0,5 days	Wed 24/6/20	Wed 24/6/20	\$0	\$0	\$0														
857			1.10.9.2.2.5	Solicitud de autorización verbal para proceder	0,5 days	Wed 24/6/20	Wed 24/6/20	\$0	\$0	\$0														
858			1.10.9.2.2.6	Elabora el libramiento o cheque	0,5 days	Thu 25/6/20	Thu 25/6/20	\$0	\$0	\$0														
859			1.10.9.2.2.7	Revisión Interna con verificación documental	0,5 days	Thu 25/6/20	Thu 25/6/20	\$0	\$0	\$0														
860			1.10.9.2.2.8	Firma del libramiento de pago o cheque	2 days	Fri 26/6/20	Mon 29/6/20	\$0	\$0	\$0														
861			1.10.9.2.2.9	Envío del expediente original a la CGR	0,5 days	Tue 30/6/20	Tue 30/6/20	\$0	\$0	\$0														
862			1.10.9.2.2.10	Revisión del expediente original por parte de la CGR y envió a la Tesorería Nacional	2 days	Tue 30/6/20	Thu 2/7/20	\$0	\$0	\$0														
863			1.10.9.2.2.11	Verifica disponibilidad en caja , asignan la disponibilidad (cuota) y derivan a la Teoría Institucional	6 days	Thu 2/7/20	Fri 10/7/20	\$0	\$0	\$0														
864			1.10.9.2.2.12	Procesa la transferencia bancaria a través del SIGEF	0,5 days	Fri 10/7/20	Fri 10/7/20	\$0	\$0	\$0														

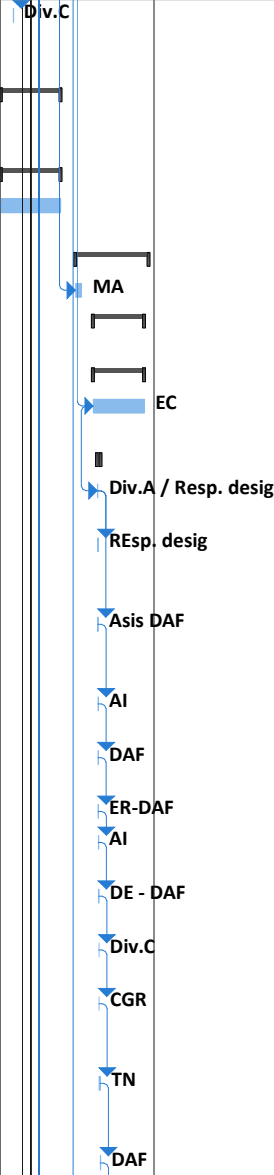

Plan de Ejecución del Programa de Desarrollo Agroforestal Sostenible - DR-L1120 (PEP)

ID	Req.	PA	EDT	Nombre de la Tarea	Duración	Inicio Planeado	Fin Planeado	BID	Recursos Adicionales	TOTAL	July 19/1	July 30/11	April 10/10	April 21/8	January 2/7	January 13/5	October 23/3	October 1/2	July 13/12	July 24/10	April 4/9	April 15/7	January 26/5	January 6/4
865			1.10.9.2.2.13	Registro del pago y afecta cuentas por pagar, se genera un comprobante	1 day	Mon 13/7/20	Mon 13/7/20	\$0	\$0	\$0														
866			1.10.9.2.2.14	Recepción el expediente físico de la Contraloría, se organiza el expediente para el archivo	1 day	Tue 14/7/20	Tue 14/7/20	\$0	\$0	\$0														
867		CP_53	1.10.9.3	Contratación de Firma para Supervisión Externa de Obras del Proyecto Los Frios	305 days	Tue 21/4/20	Mon 21/6/21	\$47.654	\$0	\$47.654														
868			1.10.9.3.1	Ejecución del contrato	305 days	Tue 21/4/20	Mon 21/6/21	\$47.654	\$0	\$47.654														
869			1.10.9.3.1.1	Supervisión Externa de Obras del Proyecto Los Frios	305 days	Tue 21/4/20	Mon 21/6/21	\$47.654	\$0	\$47.654														
870			1.10.10	Recursos sin asignar	66 days	Mon 22/3/21	Mon 21/6/21	\$8.933	\$0	\$8.933														
871	PA		1.10.11	Ejecución de actividades para Mitigación de Impactos Socioambientales en la rehabilitación de caminos	820 days	Tue 1/5/18	Mon 21/6/21	\$0	\$0	\$0														
872			2	Componente II: Mejoramiento de la conectividad a los mercados agrícolas	1190 days	Mon 11/6/18	Fri 30/12/22	\$44.220.000	\$0	\$44.220.000														
873			2.1	Producto 11: Caminos vecinales rehabilitados	1190 days	Mon 11/6/18	Fri 30/12/22	\$44.220.000	\$0	\$44.220.000														
874			2.1.1	Etapla I - Rehabilitación y Mantenimiento de Caminos Vecinales	1040 days	Thu 3/1/19	Wed 28/12/22	\$15.429.594	\$0	\$15.429.594														
875			2.1.1.1	Proyecto Azua	1040 days	Thu 3/1/19	Wed 28/12/22	\$3.993.874	\$0	\$3.993.874														
876			2.1.1.1.1	Elaboración del diseño ejecutivo	1 day	Thu 3/1/19	Thu 3/1/19	\$0	\$0	\$0														
877		LPN_1	2.1.1.1.2	Obras de Rehabilitación de Caminos Vecinales en Azua I - Etapa I	416 days	Fri 4/1/19	Fri 7/8/20	\$1.783.694	\$0	\$1.783.694														
878			2.1.1.1.2.1	Etapla previa	36 days	Fri 4/1/19	Fri 22/2/19	\$0	\$0	\$0														
879			2.1.1.1.2.1.1	Preparación de Especificaciones Técnicas	10 days	Fri 4/1/19	Thu 17/1/19	\$0	\$0	\$0														
880			2.1.1.1.2.1.2	Preparación de Documento de Licitación	10 days	Fri 18/1/19	Thu 31/1/19	\$0	\$0	\$0														
881			2.1.1.1.2.1.3	Revisión por MOPC	5 days	Fri 1/2/19	Thu 7/2/19	\$0	\$0	\$0														
882			2.1.1.1.2.1.4	Solicitud No objeción del BID a DDL	1 day	Fri 8/2/19	Fri 8/2/19	\$0	\$0	\$0														
883			2.1.1.1.2.1.5	No objeción del BID a DDL	10 days	Mon 11/2/19	Fri 22/2/19	\$0	\$0	\$0														
884			2.1.1.1.2.2	Etapla de contratación	118 days	Mon 25/2/19	Wed 7/8/19	\$0	\$0	\$0														
885			2.1.1.1.2.2.1	Convocatoria	2 days	Mon 25/2/19	Tue 26/2/19	\$0	\$0	\$0														
886			2.1.1.1.2.2.2	Adquisición de DDL	16 days	Wed 27/2/19	Wed 20/3/19	\$0	\$0	\$0														
887			2.1.1.1.2.2.3	Fecha Limite para presentacion de consultas y aclaraciones	10 days	Thu 21/3/19	Wed 3/4/19	\$0	\$0	\$0														
888			2.1.1.1.2.2.4	Respuestas a las consultas y aclaraciones	4 days	Thu 4/4/19	Tue 9/4/19	\$0	\$0	\$0														
889			2.1.1.1.2.2.5	Recepción y Apertura de las ofertas	1 day	Wed 10/4/19	Wed 10/4/19	\$0	\$0	\$0														
890			2.1.1.1.2.2.6	Evaluación de ofertas	10 days	Thu 11/4/19	Wed 24/4/19	\$0	\$0	\$0														
891			2.1.1.1.2.2.7	Preparación de informe técnico	5 days	Thu 25/4/19	Wed 1/5/19	\$0	\$0	\$0														

Plan de Ejecución del Programa de Desarrollo Agroforestal Sostenible - DR-L1120 (PEP)																								
ID	Req.	PA	EDT	Nombre de la Tarea	Duración	Inicio Planeado	Fin Planeado	BID	Recursos Adicionales	TOTAL	July 19/1	July 30/11	April 10/10	April 21/8	January 2/7	January 13/5	October 23/3	July 1/2	July 13/12	April 24/10	April 4/9	April 15/7	January 26/5	January 6/4
892			2.1.1.1.2.2.8	Aprobación por comite compras MOPC	5 days	Thu 2/5/19	Wed 8/5/19	\$0	\$0	\$0														
893			2.1.1.1.2.2.9	Aprobación Sr. Ministro	5 days	Thu 9/5/19	Wed 15/5/19	\$0	\$0	\$0														
894			2.1.1.1.2.2.10	Solicitud de no objeción al BID al Informe Técnico	1 day	Thu 16/5/19	Thu 16/5/19	\$0	\$0	\$0														
895			2.1.1.1.2.2.11	No objeción del BID al Informe Técnico	8 days	Fri 17/5/19	Tue 28/5/19	\$0	\$0	\$0														
896			2.1.1.1.2.2.12	Notificación de Adjudicación	1 day	Wed 29/5/19	Wed 29/5/19	\$0	\$0	\$0														
897			2.1.1.1.2.2.13	Firma de los contratos	10 days	Thu 30/5/19	Wed 12/6/19	\$0	\$0	\$0														
898			2.1.1.1.2.2.14	Notarización de Contratos	3 days	Thu 13/6/19	Mon 17/6/19	\$0	\$0	\$0														
899			2.1.1.1.2.2.15	Presentación de garantías y demas documentos	8 days	Tue 18/6/19	Thu 27/6/19	\$0	\$0	\$0														
900			2.1.1.1.2.2.16	Registro de contratos en la Contraloria	14 days	Fri 28/6/19	Wed 17/7/19	\$0	\$0	\$0														
901			2.1.1.1.2.2.17	Solicitud de avance inicial	4 days	Thu 18/7/19	Tue 23/7/19	\$0	\$0	\$0														
902			2.1.1.1.2.2.18	Pago de Avance Inicial	10 days	Wed 24/7/19	Tue 6/8/19	\$0	\$0	\$0														
903			2.1.1.1.2.2.19	Puesta en posesión y Orden de Inicio Contratista	1 day	Wed 7/8/19	Wed 7/8/19	\$0	\$0	\$0														
904			2.1.1.1.2.3	Etap ­ a de ejecuci ­ on de contrato	262 days	Thu 8/8/19	Fri 7/8/20	\$1.783.694	\$0	\$1.783.694														
905	713.478		2.1.1.1.2.3.1	Ejecuci ­ on de obras de rehabilitaci ­ on del Proyecto Azua I (12.87 km) - E ­ tapa I	262 days	Thu 8/8/19	Fri 7/8/20	\$1.783.694	\$0	\$1.783.694														
906			1.1.1.1.2.3.2	Obras de rehabilitaci ­ on del Proyecto Azua I (12.87 km) ejecutadas	0 days	Fri 7/8/20	Fri 7/8/20	\$0	\$0	\$0														
907		LPN_2	2.1.1.1.3	Obras de Rehabilitaci ­ on de Caminos Vecinales en Azua II - E ­ tapa I	416 days	Fri 4/1/19	Fri 7/8/20	\$1.772.340	\$0	\$1.772.340														
908			6.1.1.1.3.1	E ­ tapa previa	36 days	Fri 4/1/19	Fri 22/2/19	\$0	\$0	\$0														
909			6.1.1.1.3.2	E ­ tapa de contrataci ­ on	118 days	Mon 25/2/19	Wed 7/8/19	\$0	\$0	\$0														
910			2.1.1.1.3.1	E ­ tapa de ejecuci ­ on de contrato	262 days	Thu 8/8/19	Fri 7/8/20	\$1.772.340	\$0	\$1.772.340														
911			2.1.1.1.3.1.1	Ejecuci ­ on de obras de rehabilitaci ­ on del Proyecto Azua II (12.79 km) - E ­ tapa I	262 days	Thu 8/8/19	Fri 7/8/20	\$1.772.340	\$0	\$1.772.340														
912			2.1.1.1.3.3.2	Obras de rehabilitaci ­ on del Proyecto Azua II (12.79 km) ejecutadas	0 days	Fri 7/8/20	Fri 7/8/20	\$0	\$0	\$0														
913		LPN_9	2.1.1.1.4	Mantenimiento rutinario por niveles de servicio de Caminos Vecinales en Azua con microempresarios - E ­ tapa I	684 days	Tue 21/4/20	Fri 2/12/22	\$272.413	\$0	\$272.413														
914			2.1.1.1.4.1	E ­ tapa previa	56 days	Tue 21/4/20	Tue 7/7/20	\$0	\$0	\$0														
915			2.1.1.1.4.1.1	Preparaci ­ on de Especificaciones T ­ ecnicas	20 days	Tue 21/4/20	Mon 18/5/20	\$0	\$0	\$0														
916			2.1.1.1.4.1.2	Preparaci ­ on de Documento de Licitaci ­ on	20 days	Tue 19/5/20	Mon 15/6/20	\$0	\$0	\$0														
917			2.1.1.1.4.1.3	Revisi ­ on por MOPC	5 days	Tue 16/6/20	Mon 22/6/20	\$0	\$0	\$0														
918			2.1.1.1.4.1.4	Solicitud No objeci ­ on del BID a DDL	1 day	Tue 23/6/20	Tue 23/6/20	\$0	\$0	\$0														
919			2.1.1.1.4.1.5	No objeci ­ on del BID a DDL	10 days	Wed 24/6/20	Tue 7/7/20	\$0	\$0	\$0														
920			2.1.1.1.4.2	E ­ tapa de contrataci ­ on	128 days	Wed 8/7/20	Fri 1/1/21	\$0	\$0	\$0														
921			2.1.1.1.3.2.1	Convocatoria LPN	2 days	Wed 8/7/20	Thu 9/7/20	\$0	\$0	\$0														
Página 34																								

Plan de Ejecución del Programa de Desarrollo Agroforestal Sostenible - DR-L1120 (PEP)																								
ID	Req.	PA	EDT	Nombre de la Tarea	Duración	Inicio Planeado	Fin Planeado	BID	Recursos Adicionales	TOTAL	July 19/1	July 30/11	April 10/10	April 21/8	January 2/7	January 13/5	October 23/3	October 1/2	July 13/12	July 24/10	April 4/9	April 15/7	January 26/5	January 6/4
922			2.1.1.1.3.2.2	Adquisición de DDL	16 days	Fri 10/7/20	Fri 31/7/20	\$0	\$0	\$0														
923			2.1.1.1.3.2.3	Fecha Limite para presentacion de consultas y aclaraciones	10 days	Mon 3/8/20	Fri 14/8/20	\$0	\$0	\$0														
924			2.1.1.1.3.2.4	Respuestas a las consultas y aclaraciones	4 days	Mon 17/8/20	Thu 20/8/20	\$0	\$0	\$0														
925			2.1.1.1.3.2.5	Recepción y apertura de ofertas	1 day	Fri 21/8/20	Fri 21/8/20	\$0	\$0	\$0														
926			2.1.1.1.3.2.6	Evaluación de ofertas	15 days	Mon 24/8/20	Fri 11/9/20	\$0	\$0	\$0														
927			2.1.1.1.3.2.7	Preparación de informe técnico	7 days	Mon 14/9/20	Tue 22/9/20	\$0	\$0	\$0														
928			2.1.1.1.3.2.8	Aprobación por comite compras MOPC	5 days	Wed 23/9/20	Tue 29/9/20	\$0	\$0	\$0														
929			2.1.1.1.3.2.9	Aprobación Sr. Ministro	5 days	Wed 30/9/20	Tue 6/10/20	\$0	\$0	\$0														
930			2.1.1.1.3.2.10	Solicitud de no objeción al BID al Informe Técnico	1 day	Wed 7/10/20	Wed 7/10/20	\$0	\$0	\$0														
931			2.1.1.1.3.2.11	No objeción del BID al Informe Técnico	8 days	Thu 8/10/20	Mon 19/10/20	\$0	\$0	\$0														
932			2.1.1.1.3.2.12	Notificación de Adjudicación	1 day	Tue 20/10/20	Tue 20/10/20	\$0	\$0	\$0														
933			2.1.1.1.3.2.13	Firma de los contratos	13 days	Wed 21/10/20	Fri 6/11/20	\$0	\$0	\$0														
934			2.1.1.1.3.2.14	Notarización de Contratos	3 days	Mon 9/11/20	Wed 11/11/20	\$0	\$0	\$0														
935			2.1.1.1.3.2.15	Presentación de garantías y demas documentos	8 days	Thu 12/11/20	Mon 23/11/20	\$0	\$0	\$0														
936			2.1.1.1.3.2.16	Registro de contratos en la Contraloria	14 days	Tue 24/11/20	Fri 11/12/20	\$0	\$0	\$0														
937			2.1.1.1.3.2.17	Solicitud de avance inicial	11 days	Mon 14/12/20	Mon 28/12/20	\$0	\$0	\$0														
938			2.1.1.1.3.2.18	Pago de Avance Inicial	3 days	Tue 29/12/20	Thu 31/12/20	\$0	\$0	\$0														
939			2.1.1.1.3.2.19	Puesta en posesión y Orden de Inicio Contratista	1 day	Fri 1/1/21	Fri 1/1/21	\$0	\$0	\$0														
940			2.1.1.1.4.3	Etap ­ a de ejecuci ­ on de contrato	500 days	Mon 4/1/21	Fri 2/12/22	\$272.413	\$0	\$272.413														
941			2.1.1.1.3.3.1	Ejecuci ­ on de las Obras de Mantenimiento por Niveles de Servicio Azua (25.66 km) - E ­ tapa I	500 days	Mon 4/1/21	Fri 2/12/22	\$272.413	\$0	\$272.413														
942			2.1.1.1.4.3.2	Mantenimiento por Niveles de Servicio Azua (25.66 km) realizado	0 days	Fri 2/12/22	Fri 2/12/22	\$0	\$0	\$0														
943		CI_29	2.1.1.1.5	Contrataci ­ on de consultor para la Supervisi ­ on externa de Obra y de Mantenimiento de Caminos Vecinales de Azua - E ­ tapa I	985 days	Thu 21/3/19	Wed 28/12/22	\$165.427	\$0	\$165.427														
944			2.1.1.1.5.1	E ­ tapa previa	16 days	Thu 21/3/19	Thu 11/4/19	\$0	\$0	\$0														
945			2.1.1.1.5.1.1	Preparaci ­ on de TdR	10 days	Thu 21/3/19	Wed 3/4/19	\$0	\$0	\$0														
946			2.1.1.1.5.1.2	Solicitud No Objec ­ i ­ on al BID de TdR	1 day	Thu 4/4/19	Thu 4/4/19	\$0	\$0	\$0														
947			2.1.1.1.5.1.3	No Objec ­ i ­ on al BID de TdR	5 days	Fri 5/4/19	Thu 11/4/19	\$0	\$0	\$0														
948			2.1.1.1.5.2	E ­ tapa de contrataci ­ on	69 days	Fri 12/4/19	Wed 17/7/19	\$0	\$0	\$0														
949			2.1.1.1.5.2.1	Invitaci ­ on a Presentaci ­ on de Curriculum	1 day	Fri 12/4/19	Fri 12/4/19	\$0	\$0	\$0														
950			2.1.1.1.5.2.2	Recepci ­ on Curriculum Vitae	5 days	Mon 15/4/19	Fri 19/4/19	\$0	\$0	\$0														
951			2.1.1.1.5.2.3	Evaluaci ­ on de Curricular	10 days	Mon 22/4/19	Fri 3/5/19	\$0	\$0	\$0														
952			2.1.1.1.5.2.4	Elaboraci ­ on de Informe T ­ ecnico	5 days	Mon 6/5/19	Fri 10/5/19	\$0	\$0	\$0														

Plan de Ejecución del Programa de Desarrollo Agroforestal Sostenible - DR-L1120 (PEP)																								
ID	Req.	PA	EDT	Nombre de la Tarea	Duración	Inicio Planeado	Fin Planeado	BID	Recursos Adicionales	TOTAL	July 19/1	July 30/11	April 10/10	April 21/8	January 2/7	January 13/5	October 23/3	July 1/2	July 13/12	April 24/10	April 4/9	April 15/7	January 26/5	January 6/4
953			2.1.1.1.5.2.5	Solicitud de No Objeción al BID Informe Técnico Evaluación Curricular	1 day	Mon 13/5/19	Mon 13/5/19	\$0	\$0	\$0														
954			2.1.1.1.5.2.6	No Objeción Informe Técnico de Evaluación Curricular	5 days	Tue 14/5/19	Mon 20/5/19	\$0	\$0	\$0														
955			2.1.1.1.5.2.7	Notificación de Resultados	1 day	Tue 21/5/19	Tue 21/5/19	\$0	\$0	\$0														
956			2.1.1.1.5.2.8	Reunión con Adjudicatarios	1 day	Wed 22/5/19	Wed 22/5/19	\$0	\$0	\$0														
957			2.1.1.1.5.2.9	Suscripción del Contrato	15 days	Thu 23/5/19	Wed 12/6/19	\$0	\$0	\$0														
958			2.1.1.1.5.2.10	Registro del Contrato en la Contraloria General de la República	20 days	Thu 13/6/19	Wed 10/7/19	\$0	\$0	\$0														
959			2.1.1.1.5.2.11	Orden de Inicio y Pago de Avance Inicial	5 days	Thu 11/7/19	Wed 17/7/19	\$0	\$0	\$0														
960			2.1.1.1.5.3	Etap ­ a de ejecuci ­ on de contrato	900 days	Thu 18/7/19	Wed 28/12/22	\$165.427	\$0	\$165.427														
961			2.1.1.1.5.3.1	Ejecuci ­ on de Consultoria Supervisores Externos - E ­ tapa I	900 days	Thu 18/7/19	Wed 28/12/22	\$165.427	\$0	\$165.427														
962			2.1.1.1.2	Proyecto B ­ ahoruco	1040 days	Thu 3/1/19	Wed 28/12/22	\$2.524.181	\$0	\$2.524.181														
963			2.1.1.2.1	Elaboraci ­ on del dise ­ no ejecutivo	1 day	Thu 3/1/19	Thu 3/1/19	\$0	\$0	\$0														
964		LPN_3	2.1.1.2.2	Obras de Rehabilitaci ­ on de Caminos Vecinales en B ­ ahoruco - E ­ tapa I	416 days	Fri 4/1/19	Fri 7/8/20	\$2.175.832	\$0	\$2.175.832														
965			2.1.1.2.2.1	E ­ tapa previa	36 days	Fri 4/1/19	Fri 22/2/19	\$0	\$0	\$0														
966			2.1.1.2.2.2	E ­ tapa de contrataci ­ on	118 days	Mon 25/2/19	Wed 7/8/19	\$0	\$0	\$0														
967			2.1.1.2.2.1	E ­ tapa de ejecuci ­ on de contrato	262 days	Thu 8/8/19	Fri 7/8/20	\$2.175.832	\$0	\$2.175.832														
968			2.1.1.2.2.1.1	Ejecuci ­ on de obras de rehabilitaci ­ on del Proyecto B ­ ahoruco (19.50 km) - E ­ tapa I	262 days	Thu 8/8/19	Fri 7/8/20	\$2.175.832	\$0	\$2.175.832														
969			2.1.1.2.2.3.2	Obras de rehabilitaci ­ on del Proyecto B ­ ahoruco (19.50 km) ejecutadas	0 days	Fri 7/8/20	Fri 7/8/20	\$0	\$0	\$0														
970		LPN_10	2.1.1.2.3	Mantenimiento rutinario por niveles de servicio de Caminos Vecinales en B ­ ahoruco con microempresarios - E ­ tapa I	684 days	Tue 21/4/20	Fri 2/12/22	\$182.922	\$0	\$182.922														
971			2.1.1.2.3.1	E ­ tapa previa	56 days	Tue 21/4/20	Tue 7/7/20	\$0	\$0	\$0														
972			2.1.1.2.3.2	E ­ tapa de contrataci ­ on	128 days	Wed 8/7/20	Fri 1/1/21	\$0	\$0	\$0														
973			2.1.1.2.3.3	E ­ tapa de ejecuci ­ on de contrato	500 days	Mon 4/1/21	Fri 2/12/22	\$182.922	\$0	\$182.922														
974			2.1.1.2.3.1.1	Ejecuci ­ on de las Obras de Mantenimiento por Niveles de Servicio B ­ ahoruco (19.50 km) - E ­ tapa I	500 days	Mon 4/1/21	Fri 2/12/22	\$182.922	\$0	\$182.922														
975			2.1.1.2.3.3.2	Mantenimiento por Niveles de Servicio B ­ ahoruco (19.50 km) realizado	0 days	Fri 2/12/22	Fri 2/12/22	\$0	\$0	\$0														
976		CI_30	2.1.1.2.4	Contrataci ­ on de consultor para la Supervisi ­ on externa de Obra y de Mantenimiento de Caminos Vecinales de B ­ ahoruco - E ­ tapa I	985 days	Thu 21/3/19	Wed 28/12/22	\$165.427	\$0	\$165.427														
977			6.1.1.2.4.1	E ­ tapa previa	16 days	Thu 21/3/19	Thu 11/4/19	\$0	\$0	\$0														
978			6.1.1.2.4.2	E ­ tapa de contrataci ­ on	69 days	Fri 12/4/19	Wed 17/7/19	\$0	\$0	\$0														
979			2.1.1.2.4.1	E ­ tapa de ejecuci ­ on de contrato	900 days	Thu 18/7/19	Wed 28/12/22	\$165.427	\$0	\$165.427														
980			2.1.1.2.4.1.1	Ejecuci ­ on de Consultoria Supervisores Externos - E ­ tapa I	900 days	Thu 18/7/19	Wed 28/12/22	\$165.427	\$0	\$165.427														
981			2.1.1.1.3	Proyecto Barahona	1040 days	Thu 3/1/19	Wed 28/12/22	\$1.272.927	\$0	\$1.272.927														

Plan de Ejecución del Programa de Desarrollo Agroforestal Sostenible - DR-L1120 (PEP)																								
ID	Req.	PA	EDT	Nombre de la Tarea	Duración	Inicio Planeado	Fin Planeado	BID	Recursos Adicionales	TOTAL	July 19/1	July 30/11	April 10/10	April 21/8	January 2/7	January 13/5	October 23/3	July 1/2	July 13/12	April 24/10	April 4/9	April 15/7	January 26/5	January 6/4
982			2.1.1.3.1	Elaboración del diseño ejecutivo	1 day	Thu 3/1/19	Thu 3/1/19	\$0	\$0	\$0														
983		LPN_4	2.1.1.3.2	Obras de Rehabilitación de Caminos Vecinales en Barahona - Etapa I	416 days	Fri 4/1/19	Fri 7/8/20	\$1.098.074	\$0	\$1.098.074														
984			2.1.1.3.2.1	Etapa previa	36 days	Fri 4/1/19	Fri 22/2/19	\$0	\$0	\$0														
985			2.1.1.3.2.2	Etapa de contratación	118 days	Mon 25/2/19	Wed 7/8/19	\$0	\$0	\$0														
986			2.1.1.3.2.3	Etapa de ejecución de contrato	262 days	Thu 8/8/19	Fri 7/8/20	\$1.098.074	\$0	\$1.098.074														
987			2.1.1.3.2.3.1	Ejecución de obras de rehabilitación del Proyecto Barahona (8.87 km) - Etapa I	262 days	Thu 8/8/19	Fri 7/8/20	\$1.098.074	\$0	\$1.098.074														
988			2.1.1.3.2.3.2	Obras de rehabilitación del Proyecto Barahona (8.87 km) ejecutadas	0 days	Fri 7/8/20	Fri 7/8/20	\$0	\$0	\$0														
989		LPN_11	2.1.1.3.3	Mantenimiento rutinario por niveles de servicio de Caminos Vecinales en Barahona con microempresarios - Etapa I	684 days	Tue 21/4/20	Fri 2/12/22	\$92.140	\$0	\$92.140														
990			2.1.1.3.3.1	Etapa previa	56 days	Tue 21/4/20	Tue 7/7/20	\$0	\$0	\$0														
991			2.1.1.3.3.2	Etapa de contratación	128 days	Wed 8/7/20	Fri 1/1/21	\$0	\$0	\$0														
992			2.1.1.3.3.3	Etapa de ejecución de contrato	500 days	Mon 4/1/21	Fri 2/12/22	\$92.140	\$0	\$92.140														
993			2.1.1.3.3.3.1	Ejecución de las Obras de Mantenimiento por Niveles de Servicio Barahona (8.87 km) - Etapa I	500 days	Mon 4/1/21	Fri 2/12/22	\$92.140	\$0	\$92.140														
994			2.1.1.3.3.3.2	Mantenimiento por Niveles de Servicio en Barahona (8.87 km) realizado	0 days	Fri 2/12/22	Fri 2/12/22	\$0	\$0	\$0														
995		CI_31	2.1.1.3.4	Contratación de consultor para la Supervisión externa de Obra y de Mantenimiento de Caminos Vecinales de Barahona - Etapa I	985 days	Thu 21/3/19	Wed 28/12/22	\$82.713	\$0	\$82.713														
996			2.1.1.3.4.1	Etapa previa	16 days	Thu 21/3/19	Thu 11/4/19	\$0	\$0	\$0														
997			2.1.1.3.4.2	Etapa de contratación	69 days	Fri 12/4/19	Wed 17/7/19	\$0	\$0	\$0														
998			2.1.1.3.4.3	Etapa de ejecución de contrato	900 days	Thu 18/7/19	Wed 28/12/22	\$82.713	\$0	\$82.713														
999			2.1.1.3.4.3.1	Ejecución de Consultoría Supervisores Externos - Etapa I	900 days	Thu 18/7/19	Wed 28/12/22	\$82.713	\$0	\$82.713														
1000			2.1.1.4	Proyecto Elías Piña	1040 days	Thu 3/1/19	Wed 28/12/22	\$543.745	\$0	\$543.745														
1001			2.1.1.4.1	Elaboración del diseño ejecutivo	1 day	Thu 3/1/19	Thu 3/1/19	\$0	\$0	\$0														
1002		LPN_5	2.1.1.4.2	Obras de Rehabilitación de Caminos Vecinales en Elías Piña - Etapa I	416 days	Fri 4/1/19	Fri 7/8/20	\$420.150	\$0	\$420.150														
1003			2.1.1.4.2.1	Etapa previa	36 days	Fri 4/1/19	Fri 22/2/19	\$0	\$0	\$0														
1004			2.1.1.4.2.2	Etapa de contratación	118 days	Mon 25/2/19	Wed 7/8/19	\$0	\$0	\$0														
1005			2.1.1.4.2.3	Etapa de ejecución de contrato	262 days	Thu 8/8/19	Fri 7/8/20	\$420.150	\$0	\$420.150														
1006			2.1.1.4.2.3.1	Ejecución de obras de rehabilitación del Proyecto Elías Piña (3.72 km) - Etapa I	262 days	Thu 8/8/19	Fri 7/8/20	\$420.150	\$0	\$420.150														
1007			2.1.1.4.2.3.2	Obras de rehabilitación del Proyecto Elías Piña (3.72 km) ejecutadas	0 days	Fri 7/8/20	Fri 7/8/20	\$0	\$0	\$0														
1008		LPN_12	2.1.1.4.3	Mantenimiento rutinario por niveles de servicio de Caminos Vecinales en Elías Piña con microempresarios - Etapa I	684 days	Tue 21/4/20	Fri 2/12/22	\$40.882	\$0	\$40.882														
1009			2.1.1.4.3.1	Etapa previa	56 days	Tue 21/4/20	Tue 7/7/20	\$0	\$0	\$0														

Plan de Ejecución del Programa de Desarrollo Agroforestal Sostenible - DR-L1120 (PEP)																								
ID	Req.	PA	EDT	Nombre de la Tarea	Duración	Inicio Planeado	Fin Planeado	BID	Recursos Adicionales	TOTAL	July 19/1	July 30/11	April 10/10	April 21/8	January 2/7	January 13/5	October 23/3	July 1/2	July 13/12	July 24/10	April 4/9	April 15/7	January 26/5	January 6/4
1010			2.1.1.4.3.2	Etapas de contratación	128 days	Wed 8/7/20	Fri 1/1/21	\$0	\$0	\$0														
1011			2.1.1.4.3.3.2	Etapas de ejecución de contrato	500 days	Mon 4/1/21	Fri 2/12/22	\$40.882	\$0	\$40.882														
1012			2.1.1.4.3.3.1	Ejecución de las Obras de Mantenimiento por Niveles de Servicio Elías Piña (3.72 km) - Etapas I	500 days	Mon 4/1/21	Fri 2/12/22	\$40.882	\$0	\$40.882														
1013			2.1.1.4.3.3.2	Mantenimiento por Niveles de Servicio en Elías Piña (3.72 km) realizado	0 days	Fri 2/12/22	Fri 2/12/22	\$0	\$0	\$0														
1014		CI_31	2.1.1.4.4	Contratación de consultor para la Supervisión externa de Obra y de Mantenimiento de Caminos Vecinales de Elías Piña - Etapas I	900 days	Thu 18/7/19	Wed 28/12/22	\$82.713	\$0	\$82.713														
1015			2.1.1.4.4.3	Etapas de ejecución de contrato	900 days	Thu 18/7/19	Wed 28/12/22	\$82.713	\$0	\$82.713														
1016			2.1.1.4.4.3.1	Ejecución de Consultoría Supervisores Externos - Etapas I	900 days	Thu 18/7/19	Wed 28/12/22	\$82.713	\$0	\$82.713														
1017			2.1.1.5	Proyecto Independencia	1040 days	Thu 3/1/19	Wed 28/12/22	\$2.829.636	\$0	\$2.829.636														
1018			2.1.1.5.1	Elaboración del diseño ejecutivo	1 day	Thu 3/1/19	Thu 3/1/19	\$0	\$0	\$0														
1019		LPN_6	2.1.1.5.2	Obras de Rehabilitación de Caminos Vecinales en Independencia - Etapas I	416 days	Fri 4/1/19	Fri 7/8/20	\$2.468.622	\$0	\$2.468.622														
1020			2.1.1.5.2.1	Etapas previas	36 days	Fri 4/1/19	Fri 22/2/19	\$0	\$0	\$0														
1021			2.1.1.5.2.2	Etapas de contratación	118 days	Mon 25/2/19	Wed 7/8/19	\$0	\$0	\$0														
1022			2.1.1.5.2.3	Etapas de ejecución de contrato	262 days	Thu 8/8/19	Fri 7/8/20	\$2.468.622	\$0	\$2.468.622														
1023			2.1.1.5.2.3.1	Ejecución de obras de rehabilitación del Proyecto Independencia (20.00 km) - Etapas I	262 days	Thu 8/8/19	Fri 7/8/20	\$2.468.622	\$0	\$2.468.622														
1024			2.1.1.5.2.3.2	Obras de rehabilitación del Proyecto Independencia (20.00 km) ejecutadas	0 days	Fri 7/8/20	Fri 7/8/20	\$0	\$0	\$0														
1025		LPN_13	2.1.1.5.3	Mantenimiento rutinario por niveles de servicio de Caminos Vecinales en Independencia con microempresarios - Etapas I	684 days	Tue 21/4/20	Fri 2/12/22	\$195.587	\$0	\$195.587														
1026			2.1.1.5.3.1	Etapas previas	56 days	Tue 21/4/20	Tue 7/7/20	\$0	\$0	\$0														
1027			2.1.1.5.3.2	Etapas de contratación	128 days	Wed 8/7/20	Fri 1/1/21	\$0	\$0	\$0														
1028			2.1.1.5.3.3	Etapas de ejecución de contrato	500 days	Mon 4/1/21	Fri 2/12/22	\$195.587	\$0	\$195.587														
1029			2.1.1.5.3.3.1	Ejecución de las Obras de Mantenimiento por Niveles de Servicio Independencia (20.0 km) - Etapas I	500 days	Mon 4/1/21	Fri 2/12/22	\$195.587	\$0	\$195.587														
1030			2.1.1.5.3.3.2	Mantenimiento por Niveles de Servicio en Independencia (20.00 km) realizado	0 days	Fri 2/12/22	Fri 2/12/22	\$0	\$0	\$0														
1031		CI_32	2.1.1.5.4	Contratación de consultor para la Supervisión externa de Obra y de Mantenimiento de Caminos Vecinales de Independencia - Etapas I	985 days	Thu 21/3/19	Wed 28/12/22	\$165.427	\$0	\$165.427														
1032			2.1.1.5.4.1	Etapas previas	16 days	Thu 21/3/19	Thu 11/4/19	\$0	\$0	\$0														
1033			2.1.1.5.4.2	Etapas de contratación	69 days	Fri 12/4/19	Wed 17/7/19	\$0	\$0	\$0														
1034			2.1.1.5.4.3	Etapas de ejecución de contrato	900 days	Thu 18/7/19	Wed 28/12/22	\$165.427	\$0	\$165.427														
1035			2.1.1.5.4.3.1	Ejecución de Consultoría Supervisores Externos - Etapas I	900 days	Thu 18/7/19	Wed 28/12/22	\$165.427	\$0	\$165.427														
1036			2.1.1.6	Proyecto San Juan	1040 days	Thu 3/1/19	Wed 28/12/22	\$4.265.231	\$0	\$4.265.231														

<

[illegible]

Plan de Ejecución del Programa de Desarrollo Agroforestal Sostenible - DR-L1120 (PEP)																								
ID	Req.	PA	EDT	Nombre de la Tarea	Duración	Inicio Planeado	Fin Planeado	BID	Recursos Adicionales	TOTAL	July 19/1	July 30/11	April 10/10	April 21/8	January 2/7	January 13/5	October 23/3	October 1/2	July 13/12	July 24/10	April 4/9	April 15/7	January 26/5	January 6/4
1061			2.1.2	Etapla II - Rehabilitación y Mantenimiento de Caminos Vecinales	1188 days	Mon 11/6/18	Wed 28/12/22	\$23.216.298		\$0	\$23.216.298													
1062			2.1.2.1	Contratación de Consultor para la elaboración de Estudios de Campo para preparación de insumos técnicos para la Etapa II	146 days	Mon 11/6/18	Mon 31/12/18	\$0	\$0	\$0														
1063			2.1.2.1.1	Etapa previa	16 days	Mon 11/6/18	Mon 2/7/18	\$0	\$0	\$0														
1064			2.1.2.1.2	Etapa de contratación	64 days	Tue 3/7/18	Fri 28/9/18	\$0	\$0	\$0														
1065			2.1.2.1.3	Etapa de ejecución de contrato	66 days	Mon 1/10/18	Mon 31/12/18	\$0	\$0	\$0														
1066			2.1.2.1.3.1	Elaboración de Estudios de Campo para preparación - Etapa II	66 days	Mon 1/10/18	Mon 31/12/18	\$0	\$0	\$0														
1067			2.1.2.2	Proyecto Azua	1041 days	Wed 2/1/19	Wed 28/12/22	\$4.988.466		\$0	\$4.988.466													
1068			2.1.2.2.1	Elaboración del diseño ejecutivo	1 day	Wed 2/1/19	Wed 2/1/19	\$0	\$0	\$0														
1069		LPI_15	2.1.2.2.2	Obras de Rehabilitación de Caminos Vecinales en Azua - Etapa II	430 days	Thu 3/1/19	Wed 26/8/20	\$4.478.111		\$0	\$4.478.111													
1070			2.1.2.2.2.1	Etapa previa	36 days	Thu 3/1/19	Thu 21/2/19	\$0	\$0	\$0														
1071			2.1.2.2.2.1.1	Preparación de Especificaciones Técnicas	10 days	Thu 3/1/19	Wed 16/1/19	\$0	\$0	\$0														
1072			2.1.2.2.2.1.2	Preparación de Documento de Licitación	10 days	Thu 17/1/19	Wed 30/1/19	\$0	\$0	\$0														
1073			2.1.2.2.2.1.3	Revisión por MOPC	5 days	Thu 31/1/19	Wed 6/2/19	\$0	\$0	\$0														
1074			2.1.2.2.2.1.4	Solicitud No objeción del BID a DDL	1 day	Thu 7/2/19	Thu 7/2/19	\$0	\$0	\$0														
1075			2.1.2.2.2.1.5	No objeción del BID a DDL	10 days	Fri 8/2/19	Thu 21/2/19	\$0	\$0	\$0														
1076			2.1.2.2.2.2	Etapa de contratación	132 days	Fri 22/2/19	Mon 26/8/19	\$0	\$0	\$0														
1077			2.1.2.2.2.2.1	Convocatoria	2 days	Fri 22/2/19	Mon 25/2/19	\$0	\$0	\$0														
1078			2.1.2.2.2.2.2	Adquisición de DDL	30 days	Tue 26/2/19	Mon 8/4/19	\$0	\$0	\$0														
1079			2.1.2.2.2.2.3	Fecha Limite para presentacion de consultas y aclaraciones	10 days	Tue 9/4/19	Mon 22/4/19	\$0	\$0	\$0														
1080			2.1.2.2.2.2.4	Respuestas a las consultas y aclaraciones	4 days	Tue 23/4/19	Fri 26/4/19	\$0	\$0	\$0														
1081			2.1.2.2.2.2.5	Recepción y Apertura de las ofertas	1 day	Mon 29/4/19	Mon 29/4/19	\$0	\$0	\$0														
1082			2.1.2.2.2.2.6	Evaluación de ofertas	10 days	Tue 30/4/19	Mon 13/5/19	\$0	\$0	\$0														
1083			2.1.2.2.2.2.7	Preparación de informe técnico	5 days	Tue 14/5/19	Mon 20/5/19	\$0	\$0	\$0														
1084			2.1.2.2.2.2.8	Aprobación por comite compras MOPC	5 days	Tue 21/5/19	Mon 27/5/19	\$0	\$0	\$0														
1085			2.1.2.2.2.2.9	Aprobación Sr. Ministro	5 days	Tue 28/5/19	Mon 3/6/19	\$0	\$0	\$0														
1086			2.1.2.2.2.2.10	Solicitud de no objeción al BID al Informe Técnico	1 day	Tue 4/6/19	Tue 4/6/19	\$0	\$0	\$0														
1087			2.1.2.2.2.2.11	No objeción del BID al Informe Técnico	8 days	Wed 5/6/19	Fri 14/6/19	\$0	\$0	\$0														
1088			2.1.2.2.2.2.12	Notificación de Adjudicación	1 day	Mon 17/6/19	Mon 17/6/19	\$0	\$0	\$0														
1089			2.1.2.2.2.2.13	Firma de los contratos	10 days	Tue 18/6/19	Mon 1/7/19	\$0	\$0	\$0														
1090			2.1.2.2.2.2.14	Notarización de Contratos	3 days	Tue 2/7/19	Thu 4/7/19	\$0	\$0	\$0														

Página 40

Plan de Ejecuci3n del Programa de Desarrollo Agroforestal Sostenible - DR-L1120 (PEP)																								
ID	Req.	PA	EDT	Nombre de la Tarea	Duraci3n	Inicio Planeado	Fin Planeado	BID	Recursos Adicionales	TOTAL	July 19/1	July 30/11	April 10/10	April 21/8	January 2/7	January 13/5	October 23/3	July 1/2	July 13/12	April 24/10	April 4/9	April 15/7	January 26/5	January 6/4
1091			2.1.2.2.2.2.15	Presentaci3n de garantias y demas documentos	8 days	Fri 5/7/19	Tue 16/7/19	\$0	\$0	\$0														
1092			2.1.2.2.2.2.16	Registro de contratos en la Contraloria	14 days	Wed 17/7/19	Mon 5/8/19	\$0	\$0	\$0														
1093			2.1.2.2.2.2.17	Solicitud de avance inicial	4 days	Tue 6/8/19	Fri 9/8/19	\$0	\$0	\$0														
1094			2.1.2.2.2.2.18	Pago de Avance Inicial	10 days	Mon 12/8/19	Fri 23/8/19	\$0	\$0	\$0														
1095			2.1.2.2.2.2.19	Puesta en posesi3n y Orden de Inicio Contratista	1 day	Mon 26/8/19	Mon 26/8/19	\$0	\$0	\$0														
1096			2.1.2.2.2.3	Etapad de ejecuci3n de contrato	262 days	Tue 27/8/19	Wed 26/8/20	\$4.478.111	\$0	\$4.478.111														
1097			2.1.2.2.2.3.1	Ejecuci3n de obras de rehabilitaci3n del Proyecto Azua (34.00 km) - Etapa II	262 days	Tue 27/8/19	Wed 26/8/20	\$4.478.111	\$0	\$4.478.111														
1098			2.1.2.2.2.3.2	Obras de rehabilitaci3n del Proyecto Azua (34.00 km) - Etapa II ejecutadas	0 days	Wed 26/8/20	Wed 26/8/20	\$0	\$0	\$0														
1099		LPN_21	2.1.2.2.3	Mantenimiento rutinario por niveles de servicio de Caminos Vecinales en Azua con microempresarios - Etapa II	684 days	Mon 20/4/20	Thu 1/12/22	\$344.928	\$0	\$344.928														
1100			2.1.2.2.3.1	Etapad previa	56 days	Mon 20/4/20	Mon 6/7/20	\$0	\$0	\$0														
1101			2.1.2.2.3.1.1	Preparaci3n de Especificaciones T3cnicas	20 days	Mon 20/4/20	Fri 15/5/20	\$0	\$0	\$0														
1102			2.1.2.2.3.1.2	Preparaci3n de Documento de Licitaci3n	20 days	Mon 18/5/20	Fri 12/6/20	\$0	\$0	\$0														
1103			2.1.2.2.3.1.3	Revisi3n por MOPC	5 days	Mon 15/6/20	Fri 19/6/20	\$0	\$0	\$0														
1104			2.1.2.2.3.1.4	Solicitud No objecci3n del BID a DDL	1 day	Mon 22/6/20	Mon 22/6/20	\$0	\$0	\$0														
1105			2.1.2.2.3.1.5	No objecci3n del BID a DDL	10 days	Tue 23/6/20	Mon 6/7/20	\$0	\$0	\$0														
1106			2.1.2.2.3.2	Etapad de contrataci3n	128 days	Tue 7/7/20	Thu 31/12/20	\$0	\$0	\$0														
1107			2.1.2.2.3.2.1	Convocatoria LPN	2 days	Tue 7/7/20	Wed 8/7/20	\$0	\$0	\$0														
1108			2.1.2.2.3.2.2	Adquisici3n de DDL	16 days	Thu 9/7/20	Thu 30/7/20	\$0	\$0	\$0														
1109			2.1.2.2.3.2.3	Fecha Limite para presentacion de consultas y aclaraciones	10 days	Fri 31/7/20	Thu 13/8/20	\$0	\$0	\$0														
1110			2.1.2.2.3.2.4	Respuestas a las consultas y aclaraciones	4 days	Fri 14/8/20	Wed 19/8/20	\$0	\$0	\$0														
1111			2.1.2.2.3.2.5	Recepci3n y apertura de ofertas	1 day	Thu 20/8/20	Thu 20/8/20	\$0	\$0	\$0														
1112			2.1.2.2.3.2.6	Evaluaci3n de ofertas	15 days	Fri 21/8/20	Thu 10/9/20	\$0	\$0	\$0														
1113			2.1.2.2.3.2.7	Preparaci3n de informe t3cnico	7 days	Fri 11/9/20	Mon 21/9/20	\$0	\$0	\$0														
1114			2.1.2.2.3.2.8	Aprobaci3n por comite compras MOPC	5 days	Tue 22/9/20	Mon 28/9/20	\$0	\$0	\$0														
1115			2.1.2.2.3.2.9	Aprobaci3n Sr. Ministro	5 days	Tue 29/9/20	Mon 5/10/20	\$0	\$0	\$0														
1116			2.1.2.2.3.2.10	Solicitud de no objecci3n al BID al Informe T3cnico	1 day	Tue 6/10/20	Tue 6/10/20	\$0	\$0	\$0														
1117			2.1.2.2.3.2.11	No objecci3n del BID al Informe T3cnico	8 days	Wed 7/10/20	Fri 16/10/20	\$0	\$0	\$0														
1118			2.1.2.2.3.2.12	Notificaci3n de Adjudicaci3n	1 day	Mon 19/10/20	Mon 19/10/20	\$0	\$0	\$0														
1119			2.1.2.2.3.2.13	Firma de los contratos	13 days	Tue 20/10/20	Thu 5/11/20	\$0	\$0	\$0														

</

Plan de Ejecución del Programa de Desarrollo Agroforestal Sostenible - DR-L1120 (PEP)																								
ID	Req.	PA	EDT	Nombre de la Tarea	Duración	Inicio Planeado	Fin Planeado	BID	Recursos Adicionales	TOTAL	July 19/1	July 30/11	April 10/10	April 21/8	January 2/7	January 13/5	October 23/3	October 1/2	July 13/12	July 24/10	April 4/9	April 15/7	January 26/5	January 6/4
1120			2.1.2.2.3.2.14	Notarización de Contratos	3 days	Fri 6/11/20	Tue 10/11/20	\$0	\$0	\$0														
1121			2.1.2.2.3.2.15	Presentación de garantías y demas documentos	8 days	Wed 11/11/20	Fri 20/11/20	\$0	\$0	\$0														
1122			2.1.2.2.3.2.16	Registro de contratos en la Contraloria	14 days	Mon 23/11/20	Thu 10/12/20	\$0	\$0	\$0														
1123			2.1.2.2.3.2.17	Solicitud de avance inicial	11 days	Fri 11/12/20	Fri 25/12/20	\$0	\$0	\$0														
1124			2.1.2.2.3.2.18	Pago de Avance Inicial	3 days	Mon 28/12/20	Wed 30/12/20	\$0	\$0	\$0														
1125			2.1.2.2.3.2.19	Puesta en posesión y Orden de Inicio Contratista	1 day	Thu 31/12/20	Thu 31/12/20	\$0	\$0	\$0														
1126			2.1.2.2.3.3	Etapla de ejecución de contrato	500 days	Fri 1/1/21	Thu 1/12/22	\$344.928	\$0	\$344.928														
1127			2.1.2.2.3.3.1	Ejecución de las Obras de Mantenimiento por Niveles de Servicio Azua (34.00 km) - Etapa II	500 days	Fri 1/1/21	Thu 1/12/22	\$344.928	\$0	\$344.928														
1128			2.1.2.2.3.3.2	Mantenimiento por Niveles de Servicio en Azua (34.00 km) - Etapa II realizado	0 days	Thu 1/12/22	Thu 1/12/22	\$0	\$0	\$0														
1129		CI_34	2.1.2.2.4	Contratación de consultor para la Supervisión externa de Obra y de Mantenimiento de Caminos Vecinales de Azua - Etapa II	985 days	Thu 21/3/19	Wed 28/12/22	\$165.427	\$0	\$165.427														
1130			2.1.2.2.4.1	Etapla previa	16 days	Thu 21/3/19	Thu 11/4/19	\$0	\$0	\$0														
1131			2.1.2.2.4.1.1	Preparación de TdR	10 days	Thu 21/3/19	Wed 3/4/19	\$0	\$0	\$0														
1132			2.1.2.2.4.1.2	Solicitud No Objeción al BID de TdR	1 day	Thu 4/4/19	Thu 4/4/19	\$0	\$0	\$0														
1133			2.1.2.2.4.1.3	No Objeción al BID de TdR	5 days	Fri 5/4/19	Thu 11/4/19	\$0	\$0	\$0														
1134			2.1.2.2.4.2	Etapla de contratación	69 days	Fri 12/4/19	Wed 17/7/19	\$0	\$0	\$0														
1135			2.1.2.2.4.2.1	Invitación a Presentación de Curriculum	1 day	Fri 12/4/19	Fri 12/4/19	\$0	\$0	\$0														
1136			2.1.2.2.4.2.2	Recepción Curriculum Vitae	5 days	Mon 15/4/19	Fri 19/4/19	\$0	\$0	\$0														
1137			2.1.2.2.4.2.3	Evaluación de Curricular	10 days	Mon 22/4/19	Fri 3/5/19	\$0	\$0	\$0														
1138			2.1.2.2.4.2.4	Elaboración de Informe Técnico	5 days	Mon 6/5/19	Fri 10/5/19	\$0	\$0	\$0														
1139			2.1.2.2.4.2.5	Solicitud de No Objeción al BID Informe Técnico Evaluación Curricular	1 day	Mon 13/5/19	Mon 13/5/19	\$0	\$0	\$0														
1140			2.1.2.2.4.2.6	No Objeción Informe Técnico de Evaluación Curricular	5 days	Tue 14/5/19	Mon 20/5/19	\$0	\$0	\$0														
1141			2.1.2.2.4.2.7	Notificación de Resultados	1 day	Tue 21/5/19	Tue 21/5/19	\$0	\$0	\$0														
1142			2.1.2.2.4.2.8	Reunión con Adjudicatarios	1 day	Wed 22/5/19	Wed 22/5/19	\$0	\$0	\$0														
1143			2.1.2.2.4.2.9	Suscripción del Contrato	15 days	Thu 23/5/19	Wed 12/6/19	\$0	\$0	\$0														
1144			2.1.2.2.4.2.10	Registro del Contrato en la Contraloria General de la República	20 days	Thu 13/6/19	Wed 10/7/19	\$0	\$0	\$0														
1145			2.1.2.2.4.2.11	Orden de Inicio y Pago de Avance Inicial	5 days	Thu 11/7/19	Wed 17/7/19	\$0	\$0	\$0														
1146			2.1.2.2.4.3	Etapla de ejecución de contrato	900 days	Thu 18/7/19	Wed 28/12/22	\$165.427	\$0	\$165.427														
1147			2.1.2.2.4.3.1	Ejecución de Consultoria Supervisores Externos - Etapa II	900 days	Thu 18/7/19	Wed 28/12/22	\$165.427	\$0	\$165.427														

</

Plan de Ejecución del Programa de Desarrollo Agroforestal Sostenible - DR-L1120 (PEP)																								
ID	Req.	PA	EDT	Nombre de la Tarea	Duración	Inicio Planeado	Fin Planeado	BID	Recursos Adicionales	TOTAL	July 19/1	July 30/11	April 10/10	April 21/8	January 2/7	January 13/5	January 23/3	October 1/2	July 13/12	July 24/10	April 4/9	April 15/7	January 26/5	January 6/4
1174		LPI_17	2.1.2.4.2	Obras de Rehabilitación de Caminos Vecinales en Barahona - Etapa II	430 days	Thu 3/1/19	Wed 26/8/20	\$4.214.692	\$0	\$4.214.692														
1175			2.1.2.4.2.1	Etapa previa	36 days	Thu 3/1/19	Thu 21/2/19	\$0	\$0	\$0														
1176			2.1.2.4.2.2	Etapa de contratación	132 days	Fri 22/2/19	Mon 26/8/19	\$0	\$0	\$0														
1177			2.1.2.4.2.3	Etapa de ejecución de contrato	262 days	Tue 27/8/19	Wed 26/8/20	\$4.214.692	\$0	\$4.214.692														
1178			2.1.2.4.2.1.1	Ejecución de obras de rehabilitación del Proyecto Barahona (32.00 km) - Etapa II	262 days	Tue 27/8/19	Wed 26/8/20	\$4.214.692	\$0	\$4.214.692														
1179			2.1.2.4.2.3.2	Obras de rehabilitación del Proyecto Barahona (32.00 km) - Etapa II ejecutadas	0 days	Wed 26/8/20	Wed 26/8/20	\$0	\$0	\$0								26/8						
1180		LPN_23	2.1.2.4.3	Mantenimiento rutinario por niveles de servicio de Caminos Vecinales en Barahona con microempresarios - Etapa I	684 days	Mon 20/4/20	Thu 1/12/22	\$324.638	\$0	\$324.638														
1181			2.1.2.4.3.1	Etapa previa	56 days	Mon 20/4/20	Mon 6/7/20	\$0	\$0	\$0														
1182			2.1.2.4.3.2	Etapa de contratación	128 days	Tue 7/7/20	Thu 31/12/20	\$0	\$0	\$0														
1183			2.1.2.4.3.3	Etapa de ejecución de contrato	500 days	Fri 1/1/21	Thu 1/12/22	\$324.638	\$0	\$324.638														
1184			2.1.2.4.3.3.1	Ejecución de las Obras de Mantenimiento por Niveles de Servicio Barahona (32.00 km) - Etapa II	500 days	Fri 1/1/21	Thu 1/12/22	\$324.638	\$0	\$324.638														
1185			6.1.2.4.3.3.2	Mantenimiento por Niveles de Servicio en Barahona (32.00 km) - Etapa II realizado	0 days	Thu 1/12/22	Thu 1/12/22	\$0	\$0	\$0														1/12
1186		CI_37	2.1.2.4.4	Contratación de consultor para la Supervisión externa de Obra y de Mantenimiento de Caminos Vecinales de Barahona - Etapa II	985 days	Wed 20/3/19	Tue 27/12/22	\$165.427	\$0	\$165.427														
1187			2.1.2.4.4.1	Etapa previa	16 days	Wed 20/3/19	Wed 10/4/19	\$0	\$0	\$0														
1188			2.1.2.4.4.2	Etapa de contratación	69 days	Thu 11/4/19	Tue 16/7/19	\$0	\$0	\$0														
1189			2.1.2.4.4.3	Etapa de ejecución de contrato	900 days	Wed 17/7/19	Tue 27/12/22	\$165.427	\$0	\$165.427														
1190			2.1.2.4.4.3.1	Ejecución de Consultoría Supervisores Externos - Etapa II	900 days	Wed 17/7/19	Tue 27/12/22	\$165.427	\$0	\$165.427														
1191			2.1.2.5	Proyecto Elías Piña	1040 days	Wed 2/1/19	Tue 27/12/22	\$2.576.946	\$0	\$2.576.946														
1192			2.1.2.5.1	Elaboración del diseño ejecutivo	1 day	Wed 2/1/19	Wed 2/1/19	\$0	\$0	\$0														
1193		LPN_18	2.1.2.5.2	Obras de Rehabilitación de Caminos Vecinales en Elías Piña - Etapa II	416 days	Thu 3/1/19	Thu 6/8/20	\$2.239.055	\$0	\$2.239.055														
1194			2.1.2.5.2.1	Etapa previa	36 days	Thu 3/1/19	Thu 21/2/19	\$0	\$0	\$0														
1195			2.1.2.5.2.2	Etapa de contratación	118 days	Fri 22/2/19	Tue 6/8/19	\$0	\$0	\$0														
1196			2.1.2.5.2.3	Etapa de ejecución de contrato	262 days	Wed 7/8/19	Thu 6/8/20	\$2.239.055	\$0	\$2.239.055														
1197			2.1.2.5.2.3.1	Ejecución de obras de rehabilitación del Proyecto Elías Piña (17.00 km) - Etapa II	262 days	Wed 7/8/19	Thu 6/8/20	\$2.239.055	\$0	\$2.239.055														
1198			6.1.2.5.2.3.2	Obras de rehabilitación del Proyecto Elías Piña (17.00 km) - Etapa II ejecutadas	0 days	Thu 6/8/20	Thu 6/8/20	\$0	\$0	\$0								6/8						
1199		LPN_24	2.1.2.5.3	Mantenimiento rutinario por niveles de servicio de Caminos Vecinales en Elías Piña con microempresarios - Etapa II	654 days	Mon 1/6/20	Thu 1/12/22	\$172.464	\$0	\$172.464														
1200			2.1.2.5.3.1	Etapa previa	36 days	Mon 1/6/20	Mon 20/7/20	\$0	\$0	\$0														
1201			2.1.2.5.3.2	Etapa de contratación	118 days	Tue 21/7/20	Thu 31/12/20	\$0	\$0	\$0														
Página 44																								

Plan de Ejecución del Programa de Desarrollo Agroforestal Sostenible - DR-L1120 (PEP)																								
ID	Req.	PA	EDT	Nombre de la Tarea	Duración	Inicio Planeado	Fin Planeado	BID	Recursos Adicionales	TOTAL	July 19/1	July 30/11	April 10/10	April 21/8	January 2/7	January 13/5	October 23/3	October 1/2	July 13/12	July 24/10	April 4/9	April 15/7	January 26/5	January 6/4
1202			2.1.2.5.3.3	Etapas de ejecución de contrato	500 days	Fri 1/1/21	Thu 1/12/22	\$172.464	\$0	\$172.464														
1203			2.1.2.5.3.3.1	Ejecución de las Obras de Mantenimiento por Niveles de Servicio Elias Piña (17.00 km) - Etapa II	500 days	Fri 1/1/21	Thu 1/12/22	\$172.464	\$0	\$172.464														
1204			2.1.2.5.3.3.2	Mantenimiento por Niveles de Servicio en Elias Piña (17.00 km) - Etapa II realizado	0 days	Thu 1/12/22	Thu 1/12/22	\$0	\$0	\$0														
1205		CI_38	2.1.2.5.4	Contratación de consultor para la Supervisión externa de Obra y de Mantenimiento de Caminos Vecinales de Elias Piña - Etapa II	985 days	Wed 20/3/19	Tue 27/12/22	\$165.427	\$0	\$165.427														
1206			2.1.2.5.4.1	Etapas previas	16 days	Wed 20/3/19	Wed 10/4/19	\$0	\$0	\$0														
1207			2.1.2.5.4.2	Etapas de contratación	69 days	Thu 11/4/19	Tue 16/7/19	\$0	\$0	\$0														
1208			2.1.2.5.4.3	Etapas de ejecución de contrato	900 days	Wed 17/7/19	Tue 27/12/22	\$165.427	\$0	\$165.427														
1209			2.1.2.5.4.3.1	Ejecución de Consultoría Supervisores Externos - Etapa II	900 days	Wed 17/7/19	Tue 27/12/22	\$165.427	\$0	\$165.427														
1210			2.1.2.6	Proyecto Independencia	1040 days	Wed 2/1/19	Tue 27/12/22	\$732.844	\$0	\$732.844														
1211			2.1.2.6.1	Elaboración del diseño ejecutivo	1 day	Wed 2/1/19	Wed 2/1/19	\$0	\$0	\$0														
1212		LPN_19	2.1.2.6.2	Obras de Rehabilitación de Caminos Vecinales en Independencia - Etapa II	416 days	Thu 3/1/19	Thu 6/8/20	\$526.837	\$0	\$526.837														
1213			2.1.2.6.2.1	Etapas previas	36 days	Thu 3/1/19	Thu 21/2/19	\$0	\$0	\$0														
1214			2.1.2.6.2.2	Etapas de contratación	118 days	Fri 22/2/19	Tue 6/8/19	\$0	\$0	\$0														
1215			2.1.2.6.2.3	Etapas de ejecución de contrato	262 days	Wed 7/8/19	Thu 6/8/20	\$526.837	\$0	\$526.837														
1216			2.1.2.6.2.3.1	Ejecución de obras de rehabilitación del Proyecto Independencia (4 km) - Etapa II	262 days	Wed 7/8/19	Thu 6/8/20	\$526.837	\$0	\$526.837														
1217			2.1.2.6.2.3.2	Obras de rehabilitación del Proyecto Independencia (4 km) - Etapa II ejecutadas	0 days	Thu 6/8/20	Thu 6/8/20	\$0	\$0	\$0														
1218		LPN_25	2.1.2.6.3	Mantenimiento rutinario por niveles de servicio de Caminos Vecinales en Independencia con microempresarios - Etapa II	654 days	Mon 1/6/20	Thu 1/12/22	\$40.580	\$0	\$40.580														
1219			2.1.2.6.3.1	Etapas previas	36 days	Mon 1/6/20	Mon 20/7/20	\$0	\$0	\$0														
1220			2.1.2.6.3.2	Etapas de contratación	118 days	Tue 21/7/20	Thu 31/12/20	\$0	\$0	\$0														
1221			2.1.2.6.3.3	Etapas de ejecución de contrato	500 days	Fri 1/1/21	Thu 1/12/22	\$40.580	\$0	\$40.580														
1222			2.1.2.6.3.3.1	Ejecución de las Obras de Mantenimiento por Niveles de Servicio Independencia (4 km) - Etapa II	500 days	Fri 1/1/21	Thu 1/12/22	\$40.580	\$0	\$40.580														
1223			2.1.2.6.3.3.2	Mantenimiento por Niveles de Servicio en Independencia (4 km) - Etapa II realizado	0 days	Thu 1/12/22	Thu 1/12/22	\$0	\$0	\$0														
1224		CI_39	2.1.2.6.4	Contratación de consultor para la Supervisión externa de Obra y de Mantenimiento de Caminos Vecinales de Independencia - Etapa II	985 days	Wed 20/3/19	Tue 27/12/22	\$165.427	\$0	\$165.427														
1225			2.1.2.6.4.1	Etapas previas	16 days	Wed 20/3/19	Wed 10/4/19	\$0	\$0	\$0														
1226			2.1.2.6.4.2	Etapas de contratación	69 days	Thu 11/4/19	Tue 16/7/19	\$0	\$0	\$0														
1227			2.1.2.6.4.3	Etapas de ejecución de contrato	900 days	Wed 17/7/19	Tue 27/12/22	\$165.427	\$0	\$165.427														
1228			2.1.2.6.4.3.1	Ejecución de Consultoría Supervisores Externos - Etapa II	900 days	Wed 17/7/19	Tue 27/12/22	\$165.427	\$0	\$165.427														
Página 45																								

Plan de Ejecución del Programa de Desarrollo Agroforestal Sostenible - DR-L1120 (PEP)																								
ID	Req.	PA	EDT	Nombre de la Tarea	Duración	Inicio Planeado	Fin Planeado	BID	Recursos Adicionales	TOTAL	July 19/1	July 30/11	April 10/10	April 21/8	January 2/7	January 13/5	October 23/3	July 1/2	July 13/12	April 24/10	April 4/9	April 15/7	January 26/5	January 6/4
1229			2.1.2.7	Proyecto San Juan	1040 days	Wed 2/1/19	Tue 27/12/22	\$3.924.560	\$0	\$3.924.560														
1230			2.1.2.7.1	Elaboración del diseño ejecutivo	1 day	Wed 2/1/19	Wed 2/1/19	\$0	\$0	\$0														
1231		LPI_20	2.1.2.7.2	Obras de Rehabilitación de Caminos Vecinales en San Juan de la Maguana - Etapa II	430 days	Thu 3/1/19	Wed 26/8/20	\$3.490.292	\$0	\$3.490.292														
1232			2.1.2.7.2.1	Etapla previa	36 days	Thu 3/1/19	Thu 21/2/19	\$0	\$0	\$0														
1233			2.1.2.7.2.2	Etapla de contratación	132 days	Fri 22/2/19	Mon 26/8/19	\$0	\$0	\$0														
1234			2.1.2.7.2.3	Etapla de ejecución de contrato	262 days	Tue 27/8/19	Wed 26/8/20	\$3.490.292	\$0	\$3.490.292														
1235			2.1.2.7.2.3.1	Ejecución de obras de rehabilitación del Proyecto San Juan de la Maguana (26.50 km) - Etapa II	262 days	Tue 27/8/19	Wed 26/8/20	\$3.490.292	\$0	\$3.490.292														
1236			2.1.2.7.2.3.2	Obras de rehabilitación del Proyecto San Juan de la Maguana (26.50 km) - Etapa II ejecutadas	0 days	Wed 26/8/20	Wed 26/8/20	\$0	\$0	\$0														
1237		LPN_26	2.1.2.7.3	Mantenimiento rutinario por niveles de servicio de Caminos Vecinales en San Juan de la Maguana con microempresarios - Etapa I	684 days	Mon 20/4/20	Thu 1/12/22	\$268.841	\$0	\$268.841														
1238			2.1.2.7.3.1	Etapla previa	56 days	Mon 20/4/20	Mon 6/7/20	\$0	\$0	\$0														
1239			2.1.2.7.3.2	Etapla de contratación	128 days	Tue 7/7/20	Thu 31/12/20	\$0	\$0	\$0														
1240			2.1.2.7.3.3	Etapla de ejecución de contrato	500 days	Fri 1/1/21	Thu 1/12/22	\$268.841	\$0	\$268.841														
1241			2.1.2.7.3.3.1	Ejecución de las Obras de Mantenimiento por Niveles de Servicio San Juan de la Maguana (26.50 km) - Etapa II	500 days	Fri 1/1/21	Thu 1/12/22	\$268.841	\$0	\$268.841														
1242			2.1.2.7.3.3.2	Mantenimiento por Niveles de Servicio en San Juan de la Maguana (26.50 km) - Etapa II realizado	0 days	Thu 1/12/22	Thu 1/12/22	\$0	\$0	\$0														
1243		CI_40	2.1.2.7.4	Contratación de consultor para la Supervisión externa de Obra y de Mantenimiento de Caminos Vecinales de San Juan de la Maguana - Etapa II	985 days	Wed 20/3/19	Tue 27/12/22	\$165.427	\$0	\$165.427														
1244			2.1.2.7.4.1	Etapla previa	16 days	Wed 20/3/19	Wed 10/4/19	\$0	\$0	\$0														
1245			2.1.2.7.4.2	Etapla de contratación	69 days	Thu 11/4/19	Tue 16/7/19	\$0	\$0	\$0														
1246			2.1.2.7.4.3	Etapla de ejecución de contrato	900 days	Wed 17/7/19	Tue 27/12/22	\$165.427	\$0	\$165.427														
1247			2.1.2.7.4.3.1	Ejecución de Consultoria Supervisores Externos - Etapa II	900 days	Wed 17/7/19	Tue 27/12/22	\$165.427	\$0	\$165.427														
1248			2.1.3	Fondo para Control, Seguimiento y Supervisión interna	1027 days	Thu 24/1/19	Fri 30/12/22	\$1.496.000	\$0	\$1.496.000														
1249		LPN_27	2.1.3.1	Adquisición de camionetas para la OCPRE - MOPC	244 days	Thu 24/1/19	Tue 31/12/19	\$240.000	\$0	\$240.000														
1250			2.1.3.1.1	Etapla previa	56 days	Thu 24/1/19	Thu 11/4/19	\$0	\$0	\$0														
1251			2.1.3.1.1.1	Preparación de Especificaciones Técnicas	20 days	Thu 24/1/19	Wed 20/2/19	\$0	\$0	\$0														
1252			2.1.3.1.1.2	Preparación de Documento de Licitación	20 days	Thu 21/2/19	Wed 20/3/19	\$0	\$0	\$0														
1253			2.1.3.1.1.3	Revisión por MOPC	5 days	Thu 21/3/19	Wed 27/3/19	\$0	\$0	\$0														
Página 46																								

Plan de Ejecución del Programa de Desarrollo Agroforestal Sostenible - DR-L1120 (PEP)																								
ID	Req.	PA	EDT	Nombre de la Tarea	Duración	Inicio Planeado	Fin Planeado	BID	Recursos Adicionales	TOTAL	July 19/1	July 30/11	April 10/10	April 21/8	January 2/7	January 13/5	October 23/3	July 1/2	July 13/12	April 24/10	April 4/9	April 15/7	January 26/5	January 6/4
1254			2.1.3.1.1.4	Solicitud No objeción del BID a DDL	1 day	Thu 28/3/19	Thu 28/3/19	\$0	\$0	\$0														
1255			2.1.3.1.1.5	No objeción del BID a DDL	10 days	Fri 29/3/19	Thu 11/4/19	\$0	\$0	\$0														
1256			2.1.3.1.2	Etapas de contratación	124 days	Fri 12/4/19	Wed 2/10/19	\$0	\$0	\$0														
1257			2.1.3.1.2.1	Convocatoria LPN	2 days	Fri 12/4/19	Mon 15/4/19	\$0	\$0	\$0														
1258			2.1.3.1.2.2	Adquisición de DDL	16 days	Tue 16/4/19	Tue 7/5/19	\$0	\$0	\$0														
1259			2.1.3.1.2.3	Fecha Limite para presentacion de consultas y aclaraciones	10 days	Wed 8/5/19	Tue 21/5/19	\$0	\$0	\$0														
1260			2.1.3.1.2.4	Respuestas a las consultas y aclaraciones	4 days	Wed 22/5/19	Mon 27/5/19	\$0	\$0	\$0														
1261			2.1.3.1.2.5	Recepción y apertura de ofertas	1 day	Tue 28/5/19	Tue 28/5/19	\$0	\$0	\$0														
1262			2.1.3.1.2.6	Evaluación de ofertas	15 days	Wed 29/5/19	Tue 18/6/19	\$0	\$0	\$0														
1263			2.1.3.1.2.7	Preparación de informe técnico	7 days	Wed 19/6/19	Thu 27/6/19	\$0	\$0	\$0														
1264			2.1.3.1.2.8	Aprobación por comite compras MOPC	5 days	Fri 28/6/19	Thu 4/7/19	\$0	\$0	\$0														
1265			2.1.3.1.2.9	Aprobación Sr. Ministro	5 days	Fri 5/7/19	Thu 11/7/19	\$0	\$0	\$0														
1266			2.1.3.1.2.10	Solicitud de no objeción al BID al Informe Técnico	1 day	Fri 12/7/19	Fri 12/7/19	\$0	\$0	\$0														
1267			2.1.3.1.2.11	No objeción del BID al Informe Técnico	8 days	Mon 15/7/19	Wed 24/7/19	\$0	\$0	\$0														
1268			2.1.3.1.2.12	Notificación de Adjudicación	1 day	Thu 25/7/19	Thu 25/7/19	\$0	\$0	\$0														
1269			2.1.3.1.2.13	Firma de los contratos	13 days	Fri 26/7/19	Tue 13/8/19	\$0	\$0	\$0														
1270			2.1.3.1.2.14	Notarización de Contratos	3 days	Wed 14/8/19	Fri 16/8/19	\$0	\$0	\$0														
1271			2.1.3.1.2.15	Presentación de garantías y demas documentos	8 days	Mon 19/8/19	Wed 28/8/19	\$0	\$0	\$0														
1272			2.1.3.1.2.16	Registro de contratos en la Contraloria	14 days	Thu 29/8/19	Tue 17/9/19	\$0	\$0	\$0														
1273			2.1.3.1.2.17	Solicitud de avance inicial	11 days	Wed 18/9/19	Wed 2/10/19	\$0	\$0	\$0														
1274			2.1.3.1.3	Etapas de ejecución de contrato	64 days	Thu 3/10/19	Tue 31/12/19	\$240.000	\$0	\$240.000														
1275			2.1.3.1.3.1	Provisión de vehículo	64 days	Thu 3/10/19	Tue 31/12/19	\$240.000	\$0	\$240.000														
1276			2.1.3.2	Compensación Personal OCGPFRE	1001 days	Fri 1/3/19	Fri 30/12/22	\$1.175.000	\$0	\$1.175.000														
1277			2.1.3.3	Fondo para Control, Seguimiento y Supervisión Interna (Gastos Administrativos, Viáticos, entre otros)	1001 days	Fri 1/3/19	Fri 30/12/22	\$81.000	\$0	\$81.000														
1278			2.1.4	Actividades de Gestión Ambiental y Social	1001 days	Fri 1/3/19	Fri 30/12/22	\$295.000	\$0	\$295.000														
1279	PGAS	CI_41	2.1.4.1	Contratación de Especialista Ambiental para el Componente II del Programa	872 days	Fri 1/3/19	Mon 4/7/22	\$72.000	\$0	\$72.000														
1280			2.1.4.1.1	Etapas previas	16 days	Fri 1/3/19	Fri 22/3/19	\$0	\$0	\$0														
1281			2.1.4.1.2	Etapas de contratación	64 days	Mon 25/3/19	Thu 20/6/19	\$0	\$0	\$0														
1282			2.1.4.1.3	Etapas de ejecución de contrato	792 days	Fri 21/6/19	Mon 4/7/22	\$72.000	\$0	\$72.000														
1283	PGAS	CI_42	2.1.4.2	Contratación de Especialista Social para el Componente II del Programa	872 days	Fri 1/3/19	Mon 4/7/22	\$72.000	\$0	\$72.000														
1284			2.1.4.2.1	Etapas previas	16 days	Fri 1/3/19	Fri 22/3/19	\$0	\$0	\$0														
Página 47																								

Plan de Ejecución del Programa de Desarrollo Agroforestal Sostenible - DR-L1120 (PEP)

ID	Req.	PA	EDT	Nombre de la Tarea	Duración	Inicio Planeado	Fin Planeado	BID	Recursos Adicionales	TOTAL	July 19/1	July 30/11	April 10/10	April 21/8	January 2/7	January 13/5	October 23/3	July 1/2	July 13/12	April 24/10	April 4/9	April 15/7	January 26/5	January 6/4
1285			2.1.4.2.2	Etapas de contratación	64 days	Mon 25/3/19	Thu 20/6/19	\$0	\$0	\$0														
1286			2.1.4.2.3	Etapas de ejecución de contrato	792 days	Fri 21/6/19	Mon 4/7/22	\$72.000	\$0	\$72.000														
1287	PGAS		2.1.4.3	Implementación de un Mecanismo de Quejas y Reclamos	921 days	Fri 21/6/19	Fri 30/12/22	\$7.000	\$0	\$7.000														
1288	PGAS		2.1.4.4	Diseño e implementación del Plan de Educación Ambiental	921 days	Fri 21/6/19	Fri 30/12/22	\$65.000	\$0	\$65.000														
1289	PGAS		2.1.4.5	Señalización de áreas protegidas	260 days	Fri 3/1/20	Thu 31/12/20	\$30.000	\$0	\$30.000														
1290	PGAS		2.1.4.6	Implementación del Plan de Relaciones y Participación Comunitaria	921 days	Fri 21/6/19	Fri 30/12/22	\$29.000	\$0	\$29.000														
1291	PGAS		2.1.4.7	Capacitaciones a contratistas en materia de salvaguardas por camino	921 days	Fri 21/6/19	Fri 30/12/22	\$20.000	\$0	\$20.000														
1292			2.1.5	Imprevistos - Componente II	260 days	Mon 3/1/22	Fri 30/12/22	\$3.783.108	\$0	\$3.783.108														
1293			3	Administración, Auditoría y Evaluación	1503 days	Fri 27/7/18	Tue 30/4/24	\$6.851.000	\$0	\$6.851.000														
1294			3.1	Administración del Programa	1303 days	Wed 2/1/19	Fri 29/12/23	\$4.801.000	\$0	\$4.801.000														
1295	CPPD_CE	SP_101	3.1.1	Contratación para Jefe/a de Operaciones	1271 days	Fri 15/2/19	Fri 29/12/23	\$228.000	\$0	\$228.000														
1296			3.1.1.1	Etapas previas	3 days	Fri 15/2/19	Tue 19/2/19	\$0	\$0	\$0														
1297			3.1.1.2	Etapas de contratación	7 days	Wed 20/2/19	Thu 28/2/19	\$0	\$0	\$0														
1298			3.1.1.3	Etapas de ejecución de contrato	1261 days	Fri 1/3/19	Fri 29/12/23	\$228.000	\$0	\$228.000														
1299	GRP-A 7.1	SP_104	3.1.2	Contratación de Coordinadores de Cuencas (Proyecto) - 3 posiciones	1271 days	Fri 15/2/19	Fri 29/12/23	\$630.000	\$0	\$630.000														
1300			3.1.2.1	Etapas previas	3 days	Fri 15/2/19	Tue 19/2/19	\$0	\$0	\$0														
1301			3.1.2.2	Etapas de contratación	7 days	Wed 20/2/19	Thu 28/2/19	\$0	\$0	\$0														
1302			3.1.2.3	Etapas de ejecución de contrato	1261 days	Fri 1/3/19	Fri 29/12/23	\$630.000	\$0	\$630.000														
1303	GRP-A 7.1	SP_105	3.1.3	Contratación de Coordinador de Caminos Interparcelarios	1271 days	Fri 15/2/19	Fri 29/12/23	\$126.000	\$0	\$126.000														
1304			3.1.3.1	Etapas previas	3 days	Fri 15/2/19	Tue 19/2/19	\$0	\$0	\$0														
1305			3.1.3.2	Etapas de contratación	7 days	Wed 20/2/19	Thu 28/2/19	\$0	\$0	\$0														
1306			3.1.3.3	Etapas de ejecución de contrato	1261 days	Fri 1/3/19	Fri 29/12/23	\$126.000	\$0	\$126.000														
1307	GRP-A 7.1	SP_106	3.1.4	Contratación de Coordinador de Titulación de Tierras	1271 days	Fri 15/2/19	Fri 29/12/23	\$126.000	\$0	\$126.000														
1308			3.1.4.1	Etapas previas	3 days	Fri 15/2/19	Tue 19/2/19	\$0	\$0	\$0														
1309			3.1.4.2	Etapas de contratación	7 days	Wed 20/2/19	Thu 28/2/19	\$0	\$0	\$0														
1310			3.1.4.3	Etapas de ejecución de contrato	1261 days	Fri 1/3/19	Fri 29/12/23	\$126.000	\$0	\$126.000														
1311	_CE y GRP-	SP_102	3.1.5	Contratación de Especialistas de Adquisiciones	1271 days	Fri 15/2/19	Fri 29/12/23	\$360.000	\$0	\$360.000														
1312			3.1.5.1	Etapas previas	3 days	Fri 15/2/19	Tue 19/2/19	\$0	\$0	\$0														
1313			3.1.5.2	Etapas de contratación	7 days	Wed 20/2/19	Thu 28/2/19	\$0	\$0	\$0														
1314			3.1.5.3	Etapas de ejecución de contrato	1261 days	Fri 1/3/19	Fri 29/12/23	\$360.000	\$0	\$360.000														
1315	CPPD_CE	SP_103	3.1.6	Contratación de Jefe/a Financiero	1271 days	Fri 15/2/19	Fri 29/12/23	\$228.000	\$0	\$228.000														
1316			3.1.6.1	Etapas previas	3 days	Fri 15/2/19	Tue 19/2/19	\$0	\$0	\$0														
1317			3.1.6.2	Etapas de contratación	7 days	Wed 20/2/19	Thu 28/2/19	\$0	\$0	\$0														
1318			3.1.6.3	Etapas de ejecución de contrato	1261 days	Fri 1/3/19	Fri 29/12/23	\$228.000	\$0	\$228.000														
1319	GRP-A 7.1	SP_107	3.1.7	Contratación de Especialista Financiero	1271 days	Fri 15/2/19	Fri 29/12/23	\$180.000	\$0	\$180.000														
1320			3.1.7.1	Etapas previas	3 days	Fri 15/2/19	Tue 19/2/19	\$0	\$0	\$0														

Plan de Ejecución del Programa de Desarrollo Agroforestal Sostenible - DR-L1120 (PEP)																								
ID	Req.	PA	EDT	Nombre de la Tarea	Duración	Inicio Planeado	Fin Planeado	BID	Recursos Adicionales	TOTAL	July 19/1	July 30/11	April 10/10	April 21/8	January 2/7	January 13/5	October 23/3	July 1/2	July 13/12	April 24/10	April 4/9	April 15/7	January 26/5	January 6/4
1321			3.1.7.2	Etapa de contratación	7 days	Wed 20/2/19	Thu 28/2/19	\$0	\$0	\$0														
1322			3.1.7.3	Etapa de ejecución de contrato	1261 days	Fri 1/3/19	Fri 29/12/23	\$180.000	\$0	\$180.000														
1323	GRP-A 7.1	SP_108	3.1.8	Contratación de Contador	1271 days	Fri 15/2/19	Fri 29/12/23	\$150.000	\$0	\$150.000														
1324			3.1.8.1	Etapa previa	3 days	Fri 15/2/19	Tue 19/2/19	\$0	\$0	\$0														
1325			3.1.8.2	Etapa de contratación	7 days	Wed 20/2/19	Thu 28/2/19	\$0	\$0	\$0														
1326			3.1.8.3	Etapa de ejecución de contrato	1261 days	Fri 1/3/19	Fri 29/12/23	\$150.000	\$0	\$150.000														
1327	GRP-A 7.1	SP_109	3.1.9	Contratación de Asistente Financiero	1271 days	Fri 15/2/19	Fri 29/12/23	\$168.000	\$0	\$168.000														
1328			3.1.9.1	Etapa previa	3 days	Fri 15/2/19	Tue 19/2/19	\$0	\$0	\$0														
1329			3.1.9.2	Etapa de contratación	7 days	Wed 20/2/19	Thu 28/2/19	\$0	\$0	\$0														
1330			3.1.9.3	Etapa de ejecución de contrato	1261 days	Fri 1/3/19	Fri 29/12/23	\$168.000	\$0	\$168.000														
1331	GRP-A 7.1	SP_110	3.1.10	Contratación de Especialista Legal	1271 days	Fri 15/2/19	Fri 29/12/23	\$210.000	\$0	\$210.000														
1332			3.1.10.1	Etapa previa	3 days	Fri 15/2/19	Tue 19/2/19	\$0	\$0	\$0														
1333			3.1.10.2	Etapa de contratación	7 days	Wed 20/2/19	Thu 28/2/19	\$0	\$0	\$0														
1334			3.1.10.3	Etapa de ejecución de contrato	1261 days	Fri 1/3/19	Fri 29/12/23	\$210.000	\$0	\$210.000														
1335	CPPD_CE	SP_111	3.1.11	Contratación de Especialista en Planificación	1271 days	Fri 15/2/19	Fri 29/12/23	\$180.000	\$0	\$180.000														
1336			3.1.11.1	Etapa previa	3 days	Fri 15/2/19	Tue 19/2/19	\$0	\$0	\$0														
1337			3.1.11.2	Etapa de contratación	7 days	Wed 20/2/19	Thu 28/2/19	\$0	\$0	\$0														
1338			3.1.11.3	Etapa de ejecución de contrato	1261 days	Fri 1/3/19	Fri 29/12/23	\$180.000	\$0	\$180.000														
1339	CPPD_CE	SP_112	3.1.12	Contratación de Especialista en Monitoreo	1271 days	Fri 15/2/19	Fri 29/12/23	\$180.000	\$0	\$180.000														
1340			3.1.12.1	Etapa previa	3 days	Fri 15/2/19	Tue 19/2/19	\$0	\$0	\$0														
1341			3.1.12.2	Etapa de contratación	7 days	Wed 20/2/19	Thu 28/2/19	\$0	\$0	\$0														
1342			3.1.12.3	Etapa de ejecución de contrato	1261 days	Fri 1/3/19	Fri 29/12/23	\$180.000	\$0	\$180.000														
1343	GRP-A 7.3	LPN_54	3.1.13	Contratación de firma para el desarrollo del Sistema Informático de Gestión para la UTEPDA	718 days	Fri 1/3/19	Tue 30/11/21	\$155.000	\$0	\$155.000														
1344			3.1.13.1	Etapa previa	6 days	Fri 1/3/19	Fri 8/3/19	\$0	\$0	\$0														
1345			3.1.13.2	Etapa de contratación	52 days	Mon 11/3/19	Tue 21/5/19	\$0	\$0	\$0														
1346			3.1.13.3	Etapa de ejecución de contrato	660 days	Wed 22/5/19	Tue 30/11/21	\$155.000	\$0	\$155.000														
1347			3.1.13.3.1	Desarrollo del sistema	132 days	Wed 22/5/19	Thu 21/11/19	\$31.000	\$0	\$31.000														
1348			3.1.13.3.2	Implementación del sistema	528 days	Fri 22/11/19	Tue 30/11/21	\$124.000	\$0	\$124.000														
1349	GRP-A 2.4	SP_115	3.1.14	Contratación de Auditores Técnicos	1261 days	Fri 1/3/19	Fri 29/12/23	\$1.080.000	\$0	\$1.080.000														
1350			3.1.14.1	Etapa previa	3 days	Fri 1/3/19	Tue 5/3/19	\$0	\$0	\$0														
1351			3.1.14.2	Etapa de contratación	7 days	Wed 6/3/19	Thu 14/3/19	\$0	\$0	\$0														
1352			3.1.14.3	Etapa de ejecución de contrato	1251 days	Fri 15/3/19	Fri 29/12/23	\$1.080.000	\$0	\$1.080.000														
1353	CPPD_CE	SP_113	3.1.15	Contratación de Especialista Ambiental	1271 days	Fri 15/2/19	Fri 29/12/23	\$180.000	\$0	\$180.000														
1354			3.1.15.1	Etapa previa	3 days	Fri 15/2/19	Tue 19/2/19	\$0	\$0	\$0														
1355			3.1.15.2	Etapa de contratación	7 days	Wed 20/2/19	Thu 28/2/19	\$0	\$0	\$0														
1356			3.1.15.3	Etapa de ejecución de contrato	1261 days	Fri 1/3/19	Fri 29/12/23	\$180.000	\$0	\$180.000														
1357	CPPD_CE	SP_114	3.1.16	Contratación de Especialista Social	1271 days	Fri 15/2/19	Fri 29/12/23	\$180.000	\$0	\$180.000														
1358			3.1.16.1	Etapa previa	3 days	Fri 15/2/19	Tue 19/2/19	\$0	\$0	\$0														
1359			3.1.16.2	Etapa de contratación	7 days	Wed 20/2/19	Thu 28/2/19	\$0	\$0	\$0														
1360			3.1.16.3	Etapa de ejecución de contrato	1261 days	Fri 1/3/19	Fri 29/12/23	\$180.000	\$0	\$180.000														

Página 49

Plan de Ejecución del Programa de Desarrollo Agroforestal Sostenible - DR-L1120 (PEP)																								
ID	Req.	PA	EDT	Nombre de la Tarea	Duración	Inicio Planeado	Fin Planeado	BID	Recursos Adicionales	TOTAL	July 19/1	July 30/11	April 10/10	April 21/8	January 2/7	January 13/5	October 23/3	July 1/2	July 13/12	April 24/10	April 4/9	April 15/7	January 26/5	January 6/4
1361		SP_116	3.1.17	Contratación de Asesorías en temas específicos	1261 days	Fri 1/3/19	Fri 29/12/23	\$100.000	\$0	\$100.000														
1362			3.1.17.1	Etapas previa	3 days	Fri 1/3/19	Tue 5/3/19	\$0	\$0	\$0														
1363			3.1.17.2	Etapas de contratación	7 days	Wed 6/3/19	Thu 14/3/19	\$0	\$0	\$0														
1364			3.1.17.3	Etapas de ejecución de contrato	1251 days	Fri 15/3/19	Fri 29/12/23	\$100.000	\$0	\$100.000														
1365	GRP-A 7.4 y 8.2		3.1.18	Actividades varias de capacitación	1303 days	Wed 2/1/19	Fri 29/12/23	\$200.000	\$0	\$200.000														
1366			3.1.19	Actividades sin discriminar	1303 days	Wed 2/1/19	Fri 29/12/23	\$140.000	\$0	\$140.000														
1367			3.2	Monitoreo del Programa	1345 days	Thu 3/1/19	Wed 28/2/24	\$100.000	\$0	\$100.000														
1368			3.2.1	Actividades 2019	172 days	Thu 3/1/19	Fri 30/8/19	\$0	\$0	\$0														
1369			3.2.1.1	Actualización de Instrumentos de Gestión del Programa (MdR, PEP/POA/PA/PFM/PD/GRP)	44 days	Thu 3/1/19	Tue 5/3/19	\$0	\$0	\$0														
1370			3.2.1.2	Realización del Ejercicio de Riesgos y Actualización de las Actividades de Mitigación de Riesgos	1 day	Wed 6/3/19	Wed 6/3/19	\$0	\$0	\$0														
1371			3.2.1.3	Ajustes a los Instrumentos de Gestión del Programa y establecimiento de la línea de base del POA Año 1	5 days	Thu 7/3/19	Wed 13/3/19	\$0	\$0	\$0														
1372			3.2.1.4	Actividades de Seguimiento y Monitoreo	112 days	Thu 14/3/19	Fri 16/8/19	\$0	\$0	\$0														
1373			3.2.1.5	Preparación del Informe Semestral - 1° Semestre 2019	10 days	Mon 19/8/19	Fri 30/8/19	\$0	\$0	\$0														
1374	PA		3.2.1.6	Elaboración del Informe Semestral de Cumplimiento del Plan de Acción (Ambiental y Social) - Componente I	10 days	Thu 14/3/19	Wed 27/3/19	\$0	\$0	\$0														
1375			3.2.1.7	Informe Semestral - 1° Sem. 2019 Presentado al BID	0 days	Fri 30/8/19	Fri 30/8/19	\$0	\$0	\$0														
1376			3.2.2	Actividades 2020	349 days	Mon 2/9/19	Thu 31/12/20	\$0	\$0	\$0														
1377			3.2.2.1	Actividades de Seguimiento y Monitoreo	120 days	Mon 2/9/19	Fri 14/2/20	\$0	\$0	\$0														
1378			3.2.2.2	Preparación del Informe Semestral - 2° Semestre 2019	10 days	Mon 17/2/20	Fri 28/2/20	\$0	\$0	\$0														
1379	PA		3.2.2.3	Elaboración del Informe Semestral de Cumplimiento del Plan de Acción (Ambiental y Social) - Componente I	10 days	Mon 17/2/20	Fri 28/2/20	\$0	\$0	\$0														
1380			3.2.2.4	Informe Semestral - 2° Sem. 2019 Presentado al BID	0 days	Fri 28/2/20	Fri 28/2/20	\$0	\$0	\$0														
1381			3.2.2.5	Actividades de Seguimiento y Monitoreo	121 days	Mon 2/3/20	Mon 17/8/20	\$0	\$0	\$0														
1382			3.2.2.6	Preparación del Informe Semestral - 1° Semestre 2020	10 days	Tue 18/8/20	Mon 31/8/20	\$0	\$0	\$0														
1383	PA		3.2.2.7	Elaboración del Informe Semestral de Cumplimiento del Plan de Acción (Ambiental y Social) - Componente I	10 days	Tue 18/8/20	Mon 31/8/20	\$0	\$0	\$0														
1384			3.2.2.8	Informe Semestral - 1° Sem. 2020 Presentado al BID	0 days	Mon 31/8/20	Mon 31/8/20	\$0	\$0	\$0														
1385			3.2.2.9	Actividades de Seguimiento y Monitoreo	88 days	Tue 1/9/20	Thu 31/12/20	\$0	\$0	\$0														
1386			3.2.3	Actividades 2021	261 days	Fri 1/1/21	Fri 31/12/21	\$0	\$0	\$0														
1387			3.2.3.1	Actividades de Seguimiento y Monitoreo	31 days	Fri 1/1/21	Fri 12/2/21	\$0	\$0	\$0														
Página 50																								

Plan de Ejecución del Programa de Desarrollo Agroforestal Sostenible - DR-L1120 (PEP)																								
ID	Req.	PA	EDT	Nombre de la Tarea	Duración	Inicio Planeado	Fin Planeado	BID	Recursos Adicionales	TOTAL	July 19/1	July 30/11	April 10/10	April 21/8	January 2/7	January 13/5	January 23/3	October 1/2	July 13/12	July 24/10	April 4/9	April 15/7	January 26/5	January 6/4
1388			3.2.3.2	Preparación del Informe Semestral - 2° Semestre 2020	10 days	Mon 15/2/21	Fri 26/2/21	\$0	\$0	\$0														
1389	PA		3.2.3.3	Elaboración del Informe Semestral de Cumplimiento del Plan de Acción (Ambiental y Social) - Componente I	10 days	Mon 15/2/21	Fri 26/2/21	\$0	\$0	\$0														
1390			3.2.3.4	Informe Semestral - 2° Sem. 2020 Presentado al BID	0 days	Fri 26/2/21	Fri 26/2/21	\$0	\$0	\$0														
1391			3.2.3.5	Actividades de Seguimiento y Monitoreo	120 days	Mon 1/3/21	Fri 13/8/21	\$0	\$0	\$0														
1392			3.2.3.6	Preparación del Informe Semestral - 1° Semestre 2021	10 days	Mon 16/8/21	Fri 27/8/21	\$0	\$0	\$0														
1393	PA		3.2.3.7	Elaboración del Informe Semestral de Cumplimiento del Plan de Acción (Ambiental y Social) - Componente I	10 days	Mon 16/8/21	Fri 27/8/21	\$0	\$0	\$0														
1394			3.2.3.8	Informe Semestral - 1° Sem. 2021 Presentado al BID	0 days	Fri 27/8/21	Fri 27/8/21	\$0	\$0	\$0														
1395			3.2.3.9	Actividades de Seguimiento y Monitoreo	90 days	Mon 30/8/21	Fri 31/12/21	\$0	\$0	\$0														
1396			3.2.4	Actividades 2022	260 days	Mon 3/1/22	Fri 30/12/22	\$0	\$0	\$0														
1397			3.2.4.1	Actividades de Seguimiento y Monitoreo	31 days	Mon 3/1/22	Mon 14/2/22	\$0	\$0	\$0														
1398			3.2.4.2	Preparación del Informe Semestral - 2° Semestre 2021	10 days	Tue 15/2/22	Mon 28/2/22	\$0	\$0	\$0														
1399	PA		3.2.4.3	Elaboración del Informe Semestral de Cumplimiento del Plan de Acción (Ambiental y Social) - Componente I	10 days	Tue 15/2/22	Mon 28/2/22	\$0	\$0	\$0														
1400			3.2.4.4	Informe Semestral - 2° Sem. 2021 Presentado al BID	0 days	Mon 28/2/22	Mon 28/2/22	\$0	\$0	\$0														
1401			3.2.4.5	Actividades de Seguimiento y Monitoreo	121 days	Tue 1/3/22	Tue 16/8/22	\$0	\$0	\$0														
1402			3.2.4.6	Preparación del Informe Semestral - 1° Semestre 2022	10 days	Wed 17/8/22	Tue 30/8/22	\$0	\$0	\$0														
1403	PA		3.2.4.7	Elaboración del Informe Semestral de Cumplimiento del Plan de Acción (Ambiental y Social) - Componente I	10 days	Wed 17/8/22	Tue 30/8/22	\$0	\$0	\$0														
1404			3.2.4.8	Informe Semestral - 1° Sem. 2022 Presentado al BID	0 days	Tue 30/8/22	Tue 30/8/22	\$0	\$0	\$0														
1405			3.2.4.9	Actividades de Seguimiento y Monitoreo	88 days	Wed 31/8/22	Fri 30/12/22	\$0	\$0	\$0														
1406			3.2.5	Actividades 2023	260 days	Mon 2/1/23	Fri 29/12/23	\$0	\$0	\$0														
1407			3.2.5.1	Actividades de Seguimiento y Monitoreo	32 days	Mon 2/1/23	Tue 14/2/23	\$0	\$0	\$0														
1408			3.2.5.2	Preparación del Informe Semestral - 2° Semestre 2022	10 days	Wed 15/2/23	Tue 28/2/23	\$0	\$0	\$0														
1409	PA		3.2.5.3	Elaboración del Informe Semestral de Cumplimiento del Plan de Acción (Ambiental y Social) - Componente I	10 days	Wed 15/2/23	Tue 28/2/23	\$0	\$0	\$0														
1410			3.2.5.4	Informe Semestral - 2° Sem. 2022 Presentado al BID	0 days	Tue 28/2/23	Tue 28/2/23	\$0	\$0	\$0														
1411			3.2.5.5	Actividades de Seguimiento y Monitoreo	122 days	Wed 1/3/23	Thu 17/8/23	\$0	\$0	\$0														
1412			3.2.5.6	Preparación del Informe Semestral - 1° Semestre 2023	10 days	Fri 18/8/23	Thu 31/8/23	\$0	\$0	\$0														
Página 51																								





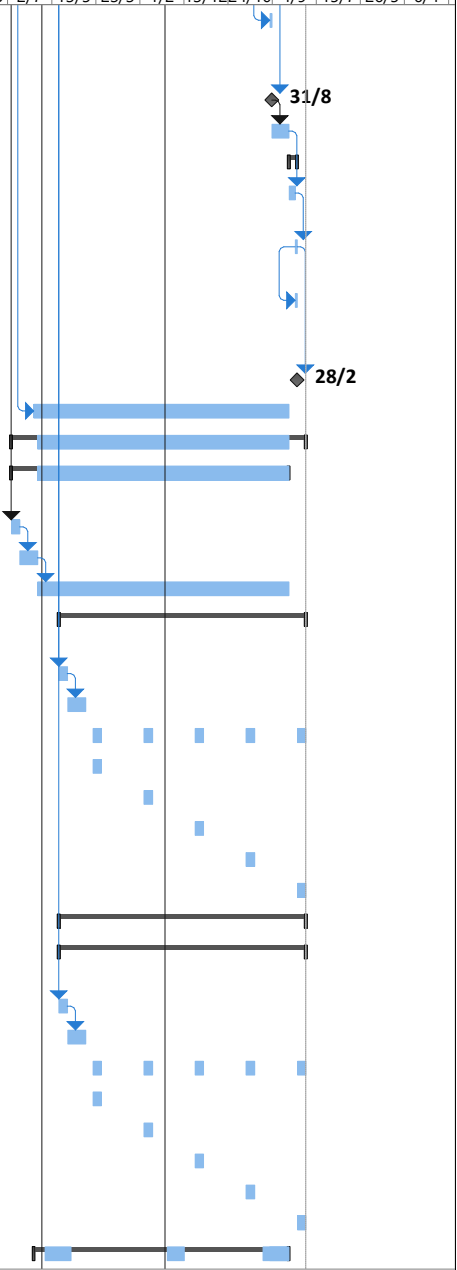













Plan de Ejecución del Programa de Desarrollo Agroforestal Sostenible - DR-L1120 (PEP)

ID	Req.	PA	EDT	Nombre de la Tarea	Duración	Inicio Planeado	Fin Planeado	BID	Recursos Adicionales	TOTAL	July 19/1	July 30/11/10	April 10/10/21/8	January 2/7	January 13/5	October 23/3	October 1/2	July 13/12/24/10	July 4/9	April 15/7	January 26/5	January 6/4
1413	PA		3.2.5.7	Elaboración del Informe Semestral de Cumplimiento del Plan de Acción (Ambiental y Social) - Componente I	10 days	Fri 18/8/23	Thu 31/8/23	\$0	\$0	\$0												
1414			3.2.5.8	Informe Semestral - 1° Sem. 2023 Presentado al BID	0 days	Thu 31/8/23	Thu 31/8/23	\$0	\$0	\$0												
1415			3.2.5.9	Actividades de Seguimiento y Monitoreo	86 days	Fri 1/9/23	Fri 29/12/23	\$0	\$0	\$0												
1416			3.2.6	Actividades 2024	43 days	Mon 1/1/24	Wed 28/2/24	\$0	\$0	\$0												
1417			3.2.6.1	Actividades finales de monitoreo para cierre del Programa	33 days	Mon 1/1/24	Wed 14/2/24	\$0	\$0	\$0												
1418			3.2.6.2	Preparación del Informe Semestral - 2° Semestre 2023	10 days	Thu 15/2/24	Wed 28/2/24	\$0	\$0	\$0												
1419	PA		3.2.6.3	Elaboración del Informe Semestral de Cumplimiento del Plan de Acción (Ambiental y Social) - Componente I	10 days	Thu 15/2/24	Wed 28/2/24	\$0	\$0	\$0												
1420			3.2.6.4	Informe Semestral - 2° Sem. 2023 Presentado al BID	0 days	Wed 28/2/24	Wed 28/2/24	\$0	\$0	\$0												
1421			3.2.7	Recursos para actividades de monitoreo	1302 days	Thu 3/1/19	Fri 29/12/23	\$100.000	\$0	\$100.000												
1422			3.3	Auditoría del Programa - Componente I	1503 days	Fri 27/7/18	Tue 30/4/24	\$1.500.000	\$0	\$1.500.000												
1423		SBCC_55	3.3.1	Contratación de Servicios de Auditoría Externa de Resultados	1416 days	Fri 27/7/18	Fri 29/12/23	\$1.250.000	\$0	\$1.250.000												
1424			3.3.1.1	Etapa previa	43 days	Fri 27/7/18	Tue 25/9/18	\$0	\$0	\$0												
1425			3.3.1.2	Etapa de contratación	92 days	Wed 26/9/18	Thu 31/1/19	\$0	\$0	\$0												
1426			3.3.1.3	Etapa de ejecución de contrato	1281 days	Fri 1/2/19	Fri 29/12/23	\$1.250.000	\$0	\$1.250.000												
1427		SBCC_49	3.3.2	Contratación de Servicios de Auditoría Externa del Programa - Componente I	1260 days	Wed 3/7/19	Tue 30/4/24	\$250.000	\$0	\$250.000												
1428			3.3.2.1	Etapa previa	43 days	Wed 3/7/19	Fri 30/8/19	\$0	\$0	\$0												
1429			3.3.2.2	Etapa de contratación	92 days	Mon 2/9/19	Tue 7/1/20	\$0	\$0	\$0												
1430			3.3.2.3	Auditoría Externa del Programa	1087 days	Mon 2/3/20	Tue 30/4/24	\$250.000	\$0	\$250.000												
1431			3.3.2.3.1	Auditoría Externa del Programa 1	44 days	Mon 2/3/20	Thu 30/4/20	\$50.000	\$0	\$50.000												
1432			3.3.2.3.2	Auditoría Externa del Programa 2	45 days	Mon 1/3/21	Fri 30/4/21	\$50.000	\$0	\$50.000												
1433			3.3.2.3.3	Auditoría Externa del Programa 3	44 days	Tue 1/3/22	Fri 29/4/22	\$50.000	\$0	\$50.000												
1434			3.3.2.3.4	Auditoría Externa del Programa 4	43 days	Wed 1/3/23	Fri 28/4/23	\$50.000	\$0	\$50.000												
1435			3.3.2.3.5	Auditoría Externa del Programa 5	43 days	Fri 1/3/24	Tue 30/4/24	\$50.000	\$0	\$50.000												
1436			3.4	Auditoría del Programa - Componente II	1260 days	Wed 3/7/19	Tue 30/4/24	\$150.000	\$0	\$150.000												
1437		SBCC_28	3.4.1	Contratación de Servicios de Auditoría Externa del Programa - Componente I	1260 days	Wed 3/7/19	Tue 30/4/24	\$150.000	\$0	\$150.000												
1438			3.4.1.1	Etapa previa	43 days	Wed 3/7/19	Fri 30/8/19	\$0	\$0	\$0												
1439			3.4.1.2	Etapa de contratación	92 days	Mon 2/9/19	Tue 7/1/20	\$0	\$0	\$0												
1440			3.4.1.3	Auditoría Externa del Programa	1087 days	Mon 2/3/20	Tue 30/4/24	\$150.000	\$0	\$150.000												
1441			3.4.1.3.1	Auditoría Externa del Programa 1	44 days	Mon 2/3/20	Thu 30/4/20	\$30.000	\$0	\$30.000												
1442			3.4.1.3.2	Auditoría Externa del Programa 2	45 days	Mon 1/3/21	Fri 30/4/21	\$30.000	\$0	\$30.000												
1443			3.4.1.3.3	Auditoría Externa del Programa 3	44 days	Tue 1/3/22	Fri 29/4/22	\$30.000	\$0	\$30.000												
1444			3.4.1.3.4	Auditoría Externa del Programa 4	43 days	Wed 1/3/23	Fri 28/4/23	\$30.000	\$0	\$30.000												
1445			3.4.1.3.5	Auditoría Externa del Programa 5	43 days	Fri 1/3/24	Tue 30/4/24	\$30.000	\$0	\$30.000												
1446			3.5	Evaluación del Programa	1302 days	Thu 3/1/19	Fri 29/12/23	\$300.000	\$0	\$300.000												



Plan de Ejecución del Programa de Desarrollo Agroforestal Sostenible - DR-L1120 (PEP)

[illegible]

Proyecto: Plan de Ejecución del Pr Fecha: Fri 6/4/18	Tarea		Tarea inactiva		Informe de resumen manual		Hito externo	
	División		Hito inactivo		Resumen manual		Fecha límite	
	Hito		Resumen inactivo		solo el comienzo		Progreso	
	Resumen		Tarea manual		solo fin		Progreso manual	
	Resumen del proyecto		solo duración		Tareas externas			

Plan Operativo Año 2019 del Programa de Desarrollo Agroforestal Sostenible - DR-L1120 (POA Año 1) - Componente II										
ID	Req.	PA	EDT	Nombre de la Tarea	Duración	Inicio Planeado	Fin Planeado	BID Año 2019	RA Año 2019	POA PDA Año 2019
0			0	Plan Operativo Año 2019 del Componente II del Programa	1890 days	Mon 2/1/17	Fri 29/3/24	\$15.757.372	\$0	\$15.757.372
1			0	Inicio de las actividades del PDA	0 days	Mon 2/1/17	Mon 2/1/17	\$0	\$0	\$0
2			0	Entrada en vigencia del Contrato de Préstamo	0 days	Wed 2/1/19	Wed 2/1/19	\$0	\$0	\$0
3			0	Realización de actividades para el cumplimiento de condiciones previas al primer desembolso	41 days	Thu 3/1/19	Thu 28/2/19	\$0	\$0	\$0
4			0	Condiciones Previas al Primer Desembolso cumplidas	0 days	Thu 28/2/19	Thu 28/2/19	\$0	\$0	\$0
5			2	Componente II: Mejoramiento de la conectividad a los mercados agrícolas	1190 days	Mon 11/6/18	Fri 30/12/22	\$15.719.872	\$0	\$15.719.872
6			2.1	Producto 11: Caminos vecinales rehabilitados	1190 days	Mon 11/6/18	Fri 30/12/22	\$15.719.872	\$0	\$15.719.872
7			2.1.1	Etapas I - Rehabilitación y Mantenimiento de Caminos Vecinales	1040 days	Thu 3/1/19	Wed 28/12/22	\$5.630.044	\$0	\$5.630.044
8			2.1.1.1	Proyecto Azua	1040 days	Thu 3/1/19	Wed 28/12/22	\$1.463.771	\$0	\$1.463.771
9			2.1.1.1.1	Elaboración del diseño ejecutivo	1 day	Thu 3/1/19	Thu 3/1/19	\$0	\$0	\$0
10	LPN_1		2.1.1.1.2	Obras de Rehabilitación de Caminos Vecinales en Azua I - Etapa I	416 days	Fri 4/1/19	Fri 7/8/20	\$713.478	\$0	\$713.478
11			2.1.1.1.2.1	Etapas previas	36 days	Fri 4/1/19	Fri 22/2/19	\$0	\$0	\$0
12			2.1.1.1.2.1.1	Preparación de Especificaciones Técnicas	10 days	Fri 4/1/19	Thu 17/1/19	\$0	\$0	\$0
13			2.1.1.1.2.1.2	Preparación de Documento de Licitación	10 days	Fri 18/1/19	Thu 31/1/19	\$0	\$0	\$0
14			2.1.1.1.2.1.3	Revisión por MOPC	5 days	Fri 1/2/19	Thu 7/2/19	\$0	\$0	\$0
15			2.1.1.1.2.1.4	Solicitud No objeción del BID a DDL	1 day	Fri 8/2/19	Fri 8/2/19	\$0	\$0	\$0
16			2.1.1.1.2.1.5	No objeción del BID a DDL	10 days	Mon 11/2/19	Fri 22/2/19	\$0	\$0	\$0
17			2.1.1.1.2.2	Etapas de contratación	118 days	Mon 25/2/19	Wed 7/8/19	\$0	\$0	\$0
18			2.1.1.1.2.2.1	Convocatoria	2 days	Mon 25/2/19	Tue 26/2/19	\$0	\$0	\$0
19			2.1.1.1.2.2.2	Adquisición de DDL	16 days	Wed 27/2/19	Wed 20/3/19	\$0	\$0	\$0
20			2.1.1.1.2.2.3	Fecha Limite para presentacion de consultas y aclaraciones	10 days	Thu 21/3/19	Wed 3/4/19	\$0	\$0	\$0
21			2.1.1.1.2.2.4	Respuestas a las consultas y aclaraciones	4 days	Thu 4/4/19	Tue 9/4/19	\$0	\$0	\$0
22			2.1.1.1.2.2.5	Recepción y Apertura de las ofertas	1 day	Wed 10/4/19	Wed 10/4/19	\$0	\$0	\$0
23			2.1.1.1.2.2.6	Evaluación de ofertas	10 days	Thu 11/4/19	Wed 24/4/19	\$0	\$0	\$0
24			2.1.1.1.2.2.7	Preparación de informe técnico	5 days	Thu 25/4/19	Wed 1/5/19	\$0	\$0	\$0
25			2.1.1.1.2.2.8	Aprobación por comite compras MOPC	5 days	Thu 2/5/19	Wed 8/5/19	\$0	\$0	\$0
26			2.1.1.1.2.2.9	Aprobación Sr. Ministro	5 days	Thu 9/5/19	Wed 15/5/19	\$0	\$0	\$0
27			2.1.1.1.2.2.10	Solicitud de no objeción al BID al Informe Técnico	1 day	Thu 16/5/19	Thu 16/5/19	\$0	\$0	\$0
28			2.1.1.1.2.2.11	No objeción del BID al Informe Técnico	8 days	Fri 17/5/19	Tue 28/5/19	\$0	\$0	\$0
29			2.1.1.1.2.2.12	Notificación de Adjudicación	1 day	Wed 29/5/19	Wed 29/5/19	\$0	\$0	\$0
30			2.1.1.1.2.2.13	Firma de los contratos	10 days	Thu 30/5/19	Wed 12/6/19	\$0	\$0	\$0
31			2.1.1.1.2.2.14	Notarización de Contratos	3 days	Thu 13/6/19	Mon 17/6/19	\$0	\$0	\$0

July 19/1

July 30/11

April 10/10

April 21/8

January 2/7

January 13/5

October 23/3

October 1/2

July 13/12

July 24/10

April 4/9

April 15/7

2/1

2/1

28/2

OCPRE - MOPC

Página 1

Plan Operativo Año 2019 del Programa de Desarrollo Agroforestal Sostenible - DR-L1120 (POA Año 1) - Componente II																						
ID	Req.	PA	EDT	Nombre de la Tarea	Duración	Inicio Planeado	Fin Planeado	BID Año 2019	RA Año 2019	POA PDA Año 2019	July 19/1	July 30/11	April 10/10	April 21/8	January 2/7	January 13/5	October 23/3	October 1/2	July 13/12	July 24/10	April 4/9	April 15/7
32			2.1.1.1.2.2.15	Presentación de garantías y demas documentos	8 days	Tue 18/6/19	Thu 27/6/19	\$0	\$0	\$0												
33			2.1.1.1.2.2.16	Registro de contratos en la Contraloria	14 days	Fri 28/6/19	Wed 17/7/19	\$0	\$0	\$0												
34			2.1.1.1.2.2.17	Solicitud de avance inicial	4 days	Thu 18/7/19	Tue 23/7/19	\$0	\$0	\$0												
35			2.1.1.1.2.2.18	Pago de Avance Inicial	10 days	Wed 24/7/19	Tue 6/8/19	\$0	\$0	\$0												
36			2.1.1.1.2.2.19	Puesta en posesión y Orden de Inicio Contratista	1 day	Wed 7/8/19	Wed 7/8/19	\$0	\$0	\$0												
37			2.1.1.1.2.3	Etapas de ejecución de contrato	262 days	Thu 8/8/19	Fri 7/8/20	\$713.478	\$0	\$713.478												
38	713.478		2.1.1.1.2.3.1	Ejecución de obras de rehabilitación del Proyecto Azua I (12.87 km) - Etapa I	262 days	Thu 8/8/19	Fri 7/8/20	\$713.478	\$0	\$713.478												
40		LPN_2	2.1.1.1.3	Obras de Rehabilitación de Caminos Vecinales en Azua II - Etapa I	416 days	Fri 4/1/19	Fri 7/8/20	\$708.936	\$0	\$708.936												
41			5.1.1.1.3.1	Etapas previas	36 days	Fri 4/1/19	Fri 22/2/19	\$0	\$0	\$0												
42			5.1.1.1.3.2	Etapas de contratación	118 days	Mon 25/2/19	Wed 7/8/19	\$0	\$0	\$0												
43			2.1.1.1.3.1	Etapas de ejecución de contrato	262 days	Thu 8/8/19	Fri 7/8/20	\$708.936	\$0	\$708.936												
44			2.1.1.1.3.1.1	Ejecución de obras de rehabilitación del Proyecto Azua II (12.79 km) - Etapa I	262 days	Thu 8/8/19	Fri 7/8/20	\$708.936	\$0	\$708.936												
76		CI_29	2.1.1.1.5	Contratación de consultor para la Supervisión externa de Obra y de Mantenimiento de Caminos Vecinales de Azua - Etapa I	985 days	Thu 21/3/19	Wed 28/12/22	\$41.357	\$0	\$41.357												
77			2.1.1.1.5.1	Etapas previas	16 days	Thu 21/3/19	Thu 11/4/19	\$0	\$0	\$0												
78			2.1.1.1.5.1.1	Preparación de TdR	10 days	Thu 21/3/19	Wed 3/4/19	\$0	\$0	\$0												
79			2.1.1.1.5.1.2	Solicitud No Objeción al BID de TdR	1 day	Thu 4/4/19	Thu 4/4/19	\$0	\$0	\$0												
80			2.1.1.1.5.1.3	No Objeción al BID de TdR	5 days	Fri 5/4/19	Thu 11/4/19	\$0	\$0	\$0												
81			2.1.1.1.5.2	Etapas de contratación	69 days	Fri 12/4/19	Wed 17/7/19	\$0	\$0	\$0												
82			2.1.1.1.5.2.1	Invitación a Presentación de Curriculum	1 day	Fri 12/4/19	Fri 12/4/19	\$0	\$0	\$0												
83			2.1.1.1.5.2.2	Recepción Curriculum Vitae	5 days	Mon 15/4/19	Fri 19/4/19	\$0	\$0	\$0												
84			2.1.1.1.5.2.3	Evaluación de Curricular	10 days	Mon 22/4/19	Fri 3/5/19	\$0	\$0	\$0												
85			2.1.1.1.5.2.4	Elaboración de Informe Técnico	5 days	Mon 6/5/19	Fri 10/5/19	\$0	\$0	\$0												
86			2.1.1.1.5.2.5	Solicitud de No Objeción al BID Informe Técnico Evaluación Curricular	1 day	Mon 13/5/19	Mon 13/5/19	\$0	\$0	\$0												
87			2.1.1.1.5.2.6	No Objeción Informe Técnico de Evaluación Curricular	5 days	Tue 14/5/19	Mon 20/5/19	\$0	\$0	\$0												
88			2.1.1.1.5.2.7	Notificación de Resultados	1 day	Tue 21/5/19	Tue 21/5/19	\$0	\$0	\$0												
89			2.1.1.1.5.2.8	Reunión con Adjudicatarios	1 day	Wed 22/5/19	Wed 22/5/19	\$0	\$0	\$0												
90			2.1.1.1.5.2.9	Suscripción del Contrato	15 days	Thu 23/5/19	Wed 12/6/19	\$0	\$0	\$0												
91			2.1.1.1.5.2.10	Registro del Contrato en la Contraloria General de la República	20 days	Thu 13/6/19	Wed 10/7/19	\$0	\$0	\$0												
92			2.1.1.1.5.2.11	Orden de Inicio y Pago de Avance Inicial	5 days	Thu 11/7/19	Wed 17/7/19	\$0	\$0	\$0												
93			2.1.1.1.5.3	Etapas de ejecución de contrato	900 days	Thu 18/7/19	Wed 28/12/22	\$41.357	\$0	\$41.357												
94			2.1.1.1.5.3.1	Ejecución de Consultoria Supervisores Externos - Etapa I	900 days	Thu 18/7/19	Wed 28/12/22	\$41.357	\$0	\$41.357												
95			2.1.1.1.2	Proyecto BAHORUCO	1040 days	Thu 3/1/19	Wed 28/12/22	\$911.690	\$0	\$911.690												

</

Plan Operativo Año 2019 del Programa de Desarrollo Agroforestal Sostenible - DR-L1120 (POA Año 1) - Componente II																						
ID	Req.	PA	EDT	Nombre de la Tarea	Duración	Inicio Planeado	Fin Planeado	BID Año 2019	RA Año 2019	POA PDA Año 2019	July 19/1	30/11	April 10/10	21/8	January 2/7	13/5	October 23/3	1/2	July 13/12	24/10	April 4/9	15/7
96		LPN_3	2.1.1.2.1	Elaboración del diseño ejecutivo	1 day	Thu 3/1/19	Thu 3/1/19	\$0	\$0	\$0												
97			2.1.1.2.2	Obras de Rehabilitación de Caminos Vecinales en Bahoruco - Etapa I	416 days	Fri 4/1/19	Fri 7/8/20	\$870.333	\$0	\$870.333												
98				2.1.1.2.2.1	Etapla previa	36 days	Fri 4/1/19	Fri 22/2/19	\$0	\$0	\$0											
99				2.1.1.2.2.2	Etapla de contratación	118 days	Mon 25/2/19	Wed 7/8/19	\$0	\$0	\$0											
100				2.1.1.2.2.1	Etapla de ejecución de contrato	262 days	Thu 8/8/19	Fri 7/8/20	\$870.333	\$0	\$870.333											
101			2.1.1.2.2.1.1	Ejecución de obras de rehabilitación del Proyecto Bahoruco (19.50 km) - Etapa I	262 days	Thu 8/8/19	Fri 7/8/20	\$870.333	\$0	\$870.333												
109		CI_30	2.1.1.2.4	Contratación de consultor para la Supervisión externa de Obra y de Mantenimiento de Caminos Vecinales de Bahoruco - Etapa I	985 days	Thu 21/3/19	Wed 28/12/22	\$41.357	\$0	\$41.357												
110			5.1.1.2.4.1	Etapla previa	16 days	Thu 21/3/19	Thu 11/4/19	\$0	\$0	\$0												
111			5.1.1.2.4.2	Etapla de contratación	69 days	Fri 12/4/19	Wed 17/7/19	\$0	\$0	\$0												
112			2.1.1.2.4.1	Etapla de ejecución de contrato	900 days	Thu 18/7/19	Wed 28/12/22	\$41.357	\$0	\$41.357												
113			2.1.1.2.4.1.1	Ejecución de Consultoria Supervisores Externos - Etapa I	900 days	Thu 18/7/19	Wed 28/12/22	\$41.357	\$0	\$41.357												
114			2.1.1.3	Proyecto Barahona	1040 days	Thu 3/1/19	Wed 28/12/22	\$459.913	\$0	\$459.913												
115			2.1.1.3.1	Elaboración del diseño ejecutivo	1 day	Thu 3/1/19	Thu 3/1/19	\$0	\$0	\$0												
116		LPN_4	2.1.1.3.2	Obras de Rehabilitación de Caminos Vecinales en Barahona - Etapa I	416 days	Fri 4/1/19	Fri 7/8/20	\$439.235	\$0	\$439.235												
117			2.1.1.3.2.1	Etapla previa	36 days	Fri 4/1/19	Fri 22/2/19	\$0	\$0	\$0												
118			2.1.1.3.2.2	Etapla de contratación	118 days	Mon 25/2/19	Wed 7/8/19	\$0	\$0	\$0												
119			2.1.1.3.2.3	Etapla de ejecución de contrato	262 days	Thu 8/8/19	Fri 7/8/20	\$439.235	\$0	\$439.235												
120			2.1.1.3.2.3.1	Ejecución de obras de rehabilitación del Proyecto Barahona (8.87 km) - Etapa I	262 days	Thu 8/8/19	Fri 7/8/20	\$439.235	\$0	\$439.235												
128		CI_31	2.1.1.3.4	Contratación de consultor para la Supervisión externa de Obra y de Mantenimiento de Caminos Vecinales de Barahona - Etapa I	985 days	Thu 21/3/19	Wed 28/12/22	\$20.678	\$0	\$20.678												
129			2.1.1.3.4.1	Etapla previa	16 days	Thu 21/3/19	Thu 11/4/19	\$0	\$0	\$0												
130			2.1.1.3.4.2	Etapla de contratación	69 days	Fri 12/4/19	Wed 17/7/19	\$0	\$0	\$0												
131			2.1.1.3.4.3	Etapla de ejecución de contrato	900 days	Thu 18/7/19	Wed 28/12/22	\$20.678	\$0	\$20.678												
132			2.1.1.3.4.3.1	Ejecución de Consultoria Supervisores Externos - Etapa I	900 days	Thu 18/7/19	Wed 28/12/22	\$20.678	\$0	\$20.678												
133			2.1.1.4	Proyecto Elías Piña	1040 days	Thu 3/1/19	Wed 28/12/22	\$188.738	\$0	\$188.738												
134			2.1.1.4.1	Elaboración del diseño ejecutivo	1 day	Thu 3/1/19	Thu 3/1/19	\$0	\$0	\$0												
135		LPN_5	2.1.1.4.2	Obras de Rehabilitación de Caminos Vecinales en Elías Piña - Etapa I	416 days	Fri 4/1/19	Fri 7/8/20	\$168.060	\$0	\$168.060												
136			2.1.1.4.2.1	Etapla previa	36 days	Fri 4/1/19	Fri 22/2/19	\$0	\$0	\$0												
137			2.1.1.4.2.2	Etapla de contratación	118 days	Mon 25/2/19	Wed 7/8/19	\$0	\$0	\$0												
138			2.1.1.4.2.3	Etapla de ejecución de contrato	262 days	Thu 8/8/19	Fri 7/8/20	\$168.060	\$0	\$168.060												
139			2.1.1.4.2.3.1	Ejecución de obras de rehabilitación del Proyecto Elías Piña (3.72 km) - Etapa I	262 days	Thu 8/8/19	Fri 7/8/20	\$168.060	\$0	\$168.060												
147		CI_31	2.1.1.4.4	Contratación de consultor para la Supervisión externa de Obra y de Mantenimiento de Caminos Vecinales de Elías Piña - Etapa I	900 days	Thu 18/7/19	Wed 28/12/22	\$20.678	\$0	\$20.678												

Página 3

Plan Operativo Año 2019 del Programa de Desarrollo Agroforestal Sostenible - DR-L1120 (POA Año 1) - Componente II																						
ID	Req.	PA	EDT	Nombre de la Tarea	Duración	Inicio Planeado	Fin Planeado	BID Año 2019	RA Año 2019	POA PDA Año 2019	July 19/1	30/11	April 10/10	21/8	January 2/7	13/5	October 23/3	1/2	July 13/12	24/10	April 4/9	15/7
148			2.1.1.4.4.3	Etapas de ejecución de contrato	900 days	Thu 18/7/19	Wed 28/12/22	\$20.678	\$0	\$20.678												
149			2.1.1.4.4.3.1	Ejecución de Consultoría Supervisores Externos - Etapa I	900 days	Thu 18/7/19	Wed 28/12/22	\$20.678	\$0	\$20.678												
150			2.1.1.5	Proyecto Independencia	1040 days	Thu 3/1/19	Wed 28/12/22	\$1.028.806	\$0	\$1.028.806												
151			2.1.1.5.1	Elaboración del diseño ejecutivo	1 day	Thu 3/1/19	Thu 3/1/19	\$0	\$0	\$0												
152		LPN_6	2.1.1.5.2	Obras de Rehabilitación de Caminos Vecinales en Independencia - Etapa I	416 days	Fri 4/1/19	Fri 7/8/20	\$987.449	\$0	\$987.449												
153			2.1.1.5.2.1	Etapas previas	36 days	Fri 4/1/19	Fri 22/2/19	\$0	\$0	\$0												
154			2.1.1.5.2.2	Etapas de contratación	118 days	Mon 25/2/19	Wed 7/8/19	\$0	\$0	\$0												
155			2.1.1.5.2.3	Etapas de ejecución de contrato	262 days	Thu 8/8/19	Fri 7/8/20	\$987.449	\$0	\$987.449												
156			2.1.1.5.2.3.1	Ejecución de obras de rehabilitación del Proyecto Independencia (20.00 km) - Etapa I	262 days	Thu 8/8/19	Fri 7/8/20	\$987.449	\$0	\$987.449												
164		CI_32	2.1.1.5.4	Contratación de consultor para la Supervisión externa de Obra y de Mantenimiento de Caminos Vecinales de Independencia - Etapa I	985 days	Thu 21/3/19	Wed 28/12/22	\$0	\$0	\$0												
165			2.1.1.5.4.1	Etapas previas	16 days	Thu 21/3/19	Thu 11/4/19	\$0	\$0	\$0												
166			2.1.1.5.4.2	Etapas de contratación	69 days	Fri 12/4/19	Wed 17/7/19	\$0	\$0	\$0												
167			2.1.1.5.4.3	Etapas de ejecución de contrato	900 days	Thu 18/7/19	Wed 28/12/22	\$0	\$0	\$0												
168			2.1.1.5.4.3.1	Ejecución de Consultoría Supervisores Externos - Etapa I	900 days	Thu 18/7/19	Wed 28/12/22	\$0	\$0	\$0												
169			2.1.1.6	Proyecto San Juan	1040 days	Thu 3/1/19	Wed 28/12/22	\$1.577.126	\$0	\$1.577.126												
170			2.1.1.6.1	Elaboración del diseño ejecutivo	1 day	Thu 3/1/19	Thu 3/1/19	\$0	\$0	\$0												
171		LPN_7	2.1.1.6.2	Obras de Rehabilitación de Caminos Vecinales en San Juan de la Maguana I - Etapa I	416 days	Fri 4/1/19	Fri 7/8/20	\$505.954	\$0	\$505.954												
172			2.1.1.6.2.1	Etapas previas	36 days	Fri 4/1/19	Fri 22/2/19	\$0	\$0	\$0												
173			26.1.1.6.2.2	Etapas de contratación	118 days	Mon 25/2/19	Wed 7/8/19	\$0	\$0	\$0												
174			2.1.1.6.2.3	Etapas de ejecución de contrato	262 days	Thu 8/8/19	Fri 7/8/20	\$505.954	\$0	\$505.954												
175			2.1.1.6.2.3.1	Ejecución de obras de rehabilitación del Proyecto San Juan de la Maguana I (8.3 km) - Etapa I	262 days	Thu 8/8/19	Fri 7/8/20	\$505.954	\$0	\$505.954												
177		LPN_8	2.1.1.6.3	Obras de Rehabilitación de Caminos Vecinales en San Juan de la Maguana II - Etapa I	416 days	Fri 4/1/19	Fri 7/8/20	\$1.029.815	\$0	\$1.029.815												
178			2.1.1.6.3.1	Etapas previas	36 days	Fri 4/1/19	Fri 22/2/19	\$0	\$0	\$0												
179			2.1.1.6.3.2	Etapas de contratación	118 days	Mon 25/2/19	Wed 7/8/19	\$0	\$0	\$0												
180			2.1.1.6.3.3	Etapas de ejecución de contrato	262 days	Thu 8/8/19	Fri 7/8/20	\$1.029.815	\$0	\$1.029.815												
181			2.1.1.6.3.3.1	Ejecución de obras de rehabilitación del Proyecto San Juan de la Maguana II (16.89 km) - Etapa I	262 days	Thu 8/8/19	Fri 7/8/20	\$1.029.815	\$0	\$1.029.815												
189		CI_33	2.1.1.6.5	Contratación de consultor para la Supervisión externa de Obra y de Mantenimiento de Caminos Vecinales de San Juan de la Maguana - Etapa I	985 days	Thu 21/3/19	Wed 28/12/22	\$41.357	\$0	\$41.357												
190			2.1.1.6.5.1	Etapas previas	16 days	Thu 21/3/19	Thu 11/4/19	\$0	\$0	\$0												
191			2.1.1.6.5.2	Etapas de contratación	69 days	Fri 12/4/19	Wed 17/7/19	\$0	\$0	\$0												

Plan Operativo Año 2019 del Programa de Desarrollo Agroforestal Sostenible - DR-L1120 (POA Año 1) - Componente II																						
ID	Req.	PA	EDT	Nombre de la Tarea	Duración	Inicio Planeado	Fin Planeado	BID Año 2019	RA Año 2019	POA PDA Año 2019	July 19/1	July 30/11	April 10/10	April 21/8	January 2/7	January 13/5	October 23/3	October 1/2	July 13/12	July 24/10	April 4/9	April 15/7
192			2.1.1.6.5.3	Etapas de ejecución de contrato	900 days	Thu 18/7/19	Wed 28/12/22	\$41.357	\$0	\$41.357												
193			2.1.1.6.5.3.1	Ejecución de Consultoría Supervisores Externos - Etapa I	900 days	Thu 18/7/19	Wed 28/12/22	\$41.357	\$0	\$41.357												
194			2.1.2	Etapa II - Rehabilitación y Mantenimiento de Caminos Vecinales	1188 days	Mon 11/6/18	Wed 28/12/22	\$8.481.806	\$0	\$8.481.806												
195			2.1.2.1	Contratación de Consultor para la elaboración de Estudios de Campo para preparación de insumos técnicos para la Etapa II	146 days	Mon 11/6/18	Mon 31/12/18	\$0	\$0	\$0												
196			2.1.2.1.1	Etapa previa	16 days	Mon 11/6/18	Mon 2/7/18	\$0	\$0	\$0												
197			2.1.2.1.2	Etapa de contratación	64 days	Tue 3/7/18	Fri 28/9/18	\$0	\$0	\$0												
198			2.1.2.1.3	Etapas de ejecución de contrato	66 days	Mon 1/10/18	Mon 31/12/18	\$0	\$0	\$0												
199			2.1.2.1.3.1	Elaboración de Estudios de Campo para preparación - Etapa II	66 days	Mon 1/10/18	Mon 31/12/18	\$0	\$0	\$0												
200			2.1.2.2	Proyecto Azua	1041 days	Wed 2/1/19	Wed 28/12/22	\$1.832.601	\$0	\$1.832.601												
201			2.1.2.2.1	Elaboración del diseño ejecutivo	1 day	Wed 2/1/19	Wed 2/1/19	\$0	\$0	\$0												
202		LPI_15	2.1.2.2.2	Obras de Rehabilitación de Caminos Vecinales en Azua - Etapa II	430 days	Thu 3/1/19	Wed 26/8/20	\$1.791.244	\$0	\$1.791.244												
203			2.1.2.2.2.1	Etapa previa	36 days	Thu 3/1/19	Thu 21/2/19	\$0	\$0	\$0												
204			2.1.2.2.2.1.1	Preparación de Especificaciones Técnicas	10 days	Thu 3/1/19	Wed 16/1/19	\$0	\$0	\$0												
205			2.1.2.2.2.1.2	Preparación de Documento de Licitación	10 days	Thu 17/1/19	Wed 30/1/19	\$0	\$0	\$0												
206			2.1.2.2.2.1.3	Revisión por MOPC	5 days	Thu 31/1/19	Wed 6/2/19	\$0	\$0	\$0												
207			2.1.2.2.2.1.4	Solicitud No objeción del BID a DDL	1 day	Thu 7/2/19	Thu 7/2/19	\$0	\$0	\$0												
208			2.1.2.2.2.1.5	No objeción del BID a DDL	10 days	Fri 8/2/19	Thu 21/2/19	\$0	\$0	\$0												
209			2.1.2.2.2.2	Etapas de contratación	132 days	Fri 22/2/19	Mon 26/8/19	\$0	\$0	\$0												
210			2.1.2.2.2.2.1	Convocatoria	2 days	Fri 22/2/19	Mon 25/2/19	\$0	\$0	\$0												
211			2.1.2.2.2.2.2	Adquisición de DDL	30 days	Tue 26/2/19	Mon 8/4/19	\$0	\$0	\$0												
212			2.1.2.2.2.2.3	Fecha Limite para presentacion de consultas y aclaraciones	10 days	Tue 9/4/19	Mon 22/4/19	\$0	\$0	\$0												
213			2.1.2.2.2.2.4	Respuestas a las consultas y aclaraciones	4 days	Tue 23/4/19	Fri 26/4/19	\$0	\$0	\$0												
214			2.1.2.2.2.2.5	Recepción y Apertura de las ofertas	1 day	Mon 29/4/19	Mon 29/4/19	\$0	\$0	\$0												
215			2.1.2.2.2.2.6	Evaluación de ofertas	10 days	Tue 30/4/19	Mon 13/5/19	\$0	\$0	\$0												
216			2.1.2.2.2.2.7	Preparación de informe técnico	5 days	Tue 14/5/19	Mon 20/5/19	\$0	\$0	\$0												
217			2.1.2.2.2.2.8	Aprobación por comite compras MOPC	5 days	Tue 21/5/19	Mon 27/5/19	\$0	\$0	\$0												
218			2.1.2.2.2.2.9	Aprobación Sr. Ministro	5 days	Tue 28/5/19	Mon 3/6/19	\$0	\$0	\$0												
219			2.1.2.2.2.2.10	Solicitud de no objeción al BID al Informe Técnico	1 day	Tue 4/6/19	Tue 4/6/19	\$0	\$0	\$0												
220			2.1.2.2.2.2.11	No objeción del BID al Informe Técnico	8 days	Wed 5/6/19	Fri 14/6/19	\$0	\$0	\$0												
221			2.1.2.2.2.2.12	Notificación de Adjudicación	1 day	Mon 17/6/19	Mon 17/6/19	\$0	\$0	\$0												
Página 5																						



















Plan Operativo Año 2019 del Programa de Desarrollo Agroforestal Sostenible - DR-L1120 (POA Año 1) - Componente II																						
ID	Req.	PA	EDT	Nombre de la Tarea	Duración	Inicio Planeado	Fin Planeado	BID Año 2019	RA Año 2019	POA PDA Año 2019	July 19/1	July 30/11	April 10/10	April 21/8	January 2/7	January 13/5	October 23/3	October 1/2	July 13/12	July 24/10	April 4/9	April 15/7
222			2.1.2.2.2.13	Firma de los contratos	10 days	Tue 18/6/19	Mon 1/7/19	\$0	\$0	\$0												
223			2.1.2.2.2.14	Notarización de Contratos	3 days	Tue 2/7/19	Thu 4/7/19	\$0	\$0	\$0												
224			2.1.2.2.2.15	Presentación de garantías y demas documentos	8 days	Fri 5/7/19	Tue 16/7/19	\$0	\$0	\$0												
225			2.1.2.2.2.16	Registro de contratos en la Contraloria	14 days	Wed 17/7/19	Mon 5/8/19	\$0	\$0	\$0												
226			2.1.2.2.2.17	Solicitud de avance inicial	4 days	Tue 6/8/19	Fri 9/8/19	\$0	\$0	\$0												
227			2.1.2.2.2.18	Pago de Avance Inicial	10 days	Mon 12/8/19	Fri 23/8/19	\$0	\$0	\$0												
228			2.1.2.2.2.19	Puesta en posesión y Orden de Inicio Contratista	1 day	Mon 26/8/19	Mon 26/8/19	\$0	\$0	\$0												
229			2.1.2.2.2.3	Etap ­ a de ejecuci ­ on de contrato	262 days	Tue 27/8/19	Wed 26/8/20	\$1.791.244	\$0	\$1.791.244												
230			2.1.2.2.2.3.1	Ejecuci ­ on de obras de rehabilitaci ­ on del Proyecto Azua (34.00 km) - E ­ tapa II	262 days	Tue 27/8/19	Wed 26/8/20	\$1.791.244	\$0	\$1.791.244												
262		CI_34	2.1.2.2.4	Contrataci ­ on de consultor para la Supervisi ­ on externa de Obra y de Mantenimien ­ to de Caminos Vecinales de Azua - E ­ tapa II	985 days	Thu 21/3/19	Wed 28/12/22	\$41.357	\$0	\$41.357												
263			2.1.2.2.4.1	E ­ tapa previa	16 days	Thu 21/3/19	Thu 11/4/19	\$0	\$0	\$0												
264			2.1.2.2.4.1.1	Preparaci ­ on de TdR	10 days	Thu 21/3/19	Wed 3/4/19	\$0	\$0	\$0												
265			2.1.2.2.4.1.2	Solicitud No Objec ­ i ­ on al BID de TdR	1 day	Thu 4/4/19	Thu 4/4/19	\$0	\$0	\$0												
266			2.1.2.2.4.1.3	No Objec ­ i ­ on al BID de TdR	5 days	Fri 5/4/19	Thu 11/4/19	\$0	\$0	\$0												
267			2.1.2.2.4.2	E ­ tapa de contrataci ­ on	69 days	Fri 12/4/19	Wed 17/7/19	\$0	\$0	\$0												
268			2.1.2.2.4.2.1	Invitaci ­ on a Presentaci ­ on de Curriculum	1 day	Fri 12/4/19	Fri 12/4/19	\$0	\$0	\$0												
269			2.1.2.2.4.2.2	Recepci ­ on Curriculum Vitae	5 days	Mon 15/4/19	Fri 19/4/19	\$0	\$0	\$0												
270			2.1.2.2.4.2.3	Evaluaci ­ on de Curricular	10 days	Mon 22/4/19	Fri 3/5/19	\$0	\$0	\$0												
271			2.1.2.2.4.2.4	Elaboraci ­ on de Informe T ­ ecnico	5 days	Mon 6/5/19	Fri 10/5/19	\$0	\$0	\$0												
272			2.1.2.2.4.2.5	Solicitud de No Objec ­ i ­ on al BID Informe T ­ ecnico Evaluaci ­ on Curricular	1 day	Mon 13/5/19	Mon 13/5/19	\$0	\$0	\$0												
273			2.1.2.2.4.2.6	No Objec ­ i ­ on Informe T ­ ecnico de Evaluaci ­ on Curricular	5 days	Tue 14/5/19	Mon 20/5/19	\$0	\$0	\$0												
274			2.1.2.2.4.2.7	Notificaci ­ on de Resultados	1 day	Tue 21/5/19	Tue 21/5/19	\$0	\$0	\$0												
275			2.1.2.2.4.2.8	Reuni ­ on con Adjudicatarios	1 day	Wed 22/5/19	Wed 22/5/19	\$0	\$0	\$0												
276			2.1.2.2.4.2.9	Suscripci ­ on del Contrato	15 days	Thu 23/5/19	Wed 12/6/19	\$0	\$0	\$0												
277			2.1.2.2.4.2.10	Registro del Contrato en la Contraloria General de la Rep ­ ublica	20 days	Thu 13/6/19	Wed 10/7/19	\$0	\$0	\$0												
278			2.1.2.2.4.2.11	Orden de Inicio y Pago de Avance Inicial	5 days	Thu 11/7/19	Wed 17/7/19	\$0	\$0	\$0												
279			2.1.2.2.4.3	Etap ­ a de ejecuci ­ on de contrato	900 days	Thu 18/7/19	Wed 28/12/22	\$41.357	\$0	\$41.357												
280			2.1.2.2.4.3.1	Ejecuci ­ on de Consultoria Supervisores Externos - E ­ tapa II	900 days	Thu 18/7/19	Wed 28/12/22	\$41.357	\$0	\$41.357												
281			2.1.2.3	Proyecto Bahoruco	1040 days	Wed 2/1/19	Tue 27/12/22	\$2.295.428	\$0	\$2.295.428												
282			2.1.2.3.1	Elaboraci ­ on del dise ­ no ejecutivo	1 day	Wed 2/1/19	Wed 2/1/19	\$0	\$0	\$0												
Página 6																						

[illegible]

Plan Operativo Año 2019 del Programa de Desarrollo Agroforestal Sostenible - DR-L1120 (POA Año 1) - Componente II																						
ID	Req.	PA	EDT	Nombre de la Tarea	Duración	Inicio Planeado	Fin Planeado	BID Año 2019	RA Año 2019	POA PDA Año 2019	July 19/1	July 30/11	April 10/10	April 21/8	January 2/7	January 13/5	October 23/3	October 1/2	July 13/12	July 24/10	April 4/9	April 15/7
326		LPN_18	2.1.2.5.2	Obras de Rehabilitación de Caminos Vecinales en Elias Piña - Etapa II	416 days	Thu 3/1/19	Thu 6/8/20	\$895.622	\$0	\$895.622												
327			2.1.2.5.2.1	Etapla previa	36 days	Thu 3/1/19	Thu 21/2/19	\$0	\$0	\$0												
328			2.1.2.5.2.2	Etapla de contratación	118 days	Fri 22/2/19	Tue 6/8/19	\$0	\$0	\$0												
329			2.1.2.5.2.3	Etapla de ejecución de contrato	262 days	Wed 7/8/19	Thu 6/8/20	\$895.622	\$0	\$895.622												
330			2.1.2.5.2.3.1	Ejecución de obras de rehabilitación del Proyecto Elias Piña (17.00 km) - Etapa II	262 days	Wed 7/8/19	Thu 6/8/20	\$895.622	\$0	\$895.622												
338		CI_38	2.1.2.5.4	Contratación de consultor para la Supervisión externa de Obra y de Mantenimiento de Caminos Vecinales de Elias Piña - Etapa II	985 days	Wed 20/3/19	Tue 27/12/22	\$41.357	\$0	\$41.357												
339			2.1.2.5.4.1	Etapla previa	16 days	Wed 20/3/19	Wed 10/4/19	\$0	\$0	\$0												
340			2.1.2.5.4.2	Etapla de contratación	69 days	Thu 11/4/19	Tue 16/7/19	\$0	\$0	\$0												
341			2.1.2.5.4.3	Etapla de ejecución de contrato	900 days	Wed 17/7/19	Tue 27/12/22	\$41.357	\$0	\$41.357												
342			2.1.2.5.4.3.1	Ejecución de Consultoria Supervisores Externos - Etapa II	900 days	Wed 17/7/19	Tue 27/12/22	\$41.357	\$0	\$41.357												
343			2.1.2.6	Proyecto Independencia	1040 days	Wed 2/1/19	Tue 27/12/22	\$252.092	\$0	\$252.092												
344			2.1.2.6.1	Elaboración del diseño ejecutivo	1 day	Wed 2/1/19	Wed 2/1/19	\$0	\$0	\$0												
345		LPN_19	2.1.2.6.2	Obras de Rehabilitación de Caminos Vecinales en Independencia - Etapa II	416 days	Thu 3/1/19	Thu 6/8/20	\$210.735	\$0	\$210.735												
346			2.1.2.6.2.1	Etapla previa	36 days	Thu 3/1/19	Thu 21/2/19	\$0	\$0	\$0												
347			2.1.2.6.2.2	Etapla de contratación	118 days	Fri 22/2/19	Tue 6/8/19	\$0	\$0	\$0												
348			2.1.2.6.2.3	Etapla de ejecución de contrato	262 days	Wed 7/8/19	Thu 6/8/20	\$210.735	\$0	\$210.735												
349			2.1.2.6.2.3.1	Ejecución de obras de rehabilitación del Proyecto Independencia (4 km) - Etapa II	262 days	Wed 7/8/19	Thu 6/8/20	\$210.735	\$0	\$210.735												
357		CI_39	2.1.2.6.4	Contratación de consultor para la Supervisión externa de Obra y de Mantenimiento de Caminos Vecinales de Independencia - Etapa II	985 days	Wed 20/3/19	Tue 27/12/22	\$41.357	\$0	\$41.357												
358			2.1.2.6.4.1	Etapla previa	16 days	Wed 20/3/19	Wed 10/4/19	\$0	\$0	\$0												
359			2.1.2.6.4.2	Etapla de contratación	69 days	Thu 11/4/19	Tue 16/7/19	\$0	\$0	\$0												
360			2.1.2.6.4.3	Etapla de ejecución de contrato	900 days	Wed 17/7/19	Tue 27/12/22	\$41.357	\$0	\$41.357												
361			2.1.2.6.4.3.1	Ejecución de Consultoria Supervisores Externos - Etapa II	900 days	Wed 17/7/19	Tue 27/12/22	\$41.357	\$0	\$41.357												
362			2.1.2.7	Proyecto San Juan	1040 days	Wed 2/1/19	Tue 27/12/22	\$1.437.472	\$0	\$1.437.472												
363			2.1.2.7.1	Elaboración del diseño ejecutivo	1 day	Wed 2/1/19	Wed 2/1/19	\$0	\$0	\$0												
364		LPI_20	2.1.2.7.2	Obras de Rehabilitación de Caminos Vecinales en San Juan de la Maguana - Etapa II	430 days	Thu 3/1/19	Wed 26/8/20	\$1.396.117	\$0	\$1.396.117												
365			2.1.2.7.2.1	Etapla previa	36 days	Thu 3/1/19	Thu 21/2/19	\$0	\$0	\$0												
366			2.1.2.7.2.2	Etapla de contratación	132 days	Fri 22/2/19	Mon 26/8/19	\$0	\$0	\$0												
367			2.1.2.7.2.3	Etapla de ejecución de contrato	262 days	Tue 27/8/19	Wed 26/8/20	\$1.396.117	\$0	\$1.396.117												
368			2.1.2.7.2.3.1	Ejecución de obras de rehabilitación del Proyecto San Juan de la Maguana (26.50 km) - Etapa II	262 days	Tue 27/8/19	Wed 26/8/20	\$1.396.117	\$0	\$1.396.117												
Página 8																						

Plan Operativo Año 2019 del Programa de Desarrollo Agroforestal Sostenible - DR-L1120 (POA Año 1) - Componente II																						
ID	Req.	PA	EDT	Nombre de la Tarea	Duración	Inicio Planeado	Fin Planeado	BID Año 2019	RA Año 2019	POA PDA Año 2019	July 19/1	30/11	April 10/10	21/8	January 2/7	13/5	October 23/3	1/2	July 13/12	24/10	April 4/9	15/7
406			2.1.3.1.2.17	Solicitud de avance inicial	11 days	Wed 18/9/19	Wed 2/10/19	\$0	\$0	\$0												
407			2.1.3.1.3	Etapas de ejecución de contrato	64 days	Thu 3/10/19	Tue 31/12/19	\$240.000	\$0	\$240.000												
408			2.1.3.1.3.1	Provisión de vehículo	64 days	Thu 3/10/19	Tue 31/12/19	\$240.000	\$0	\$240.000												
409			2.1.3.2	Compensación Personal OCGPFRE	1001 days	Fri 1/3/19	Fri 30/12/22	\$293.750	\$0	\$293.750												
410			2.1.3.3	Fondo para Control, Seguimiento y Supervisión Interna (Gastos Administrativos, Viáticos, entre otros)	1001 days	Fri 1/3/19	Fri 30/12/22	\$20.250	\$0	\$20.250												
411			2.1.4	Actividades de Gestión Ambiental y Social	1001 days	Fri 1/3/19	Fri 30/12/22	\$108.245	\$0	\$108.245												
412	PGAS	CI_41	2.1.4.1	Contratación de Especialista Ambiental para el Componente II del Programa	872 days	Fri 1/3/19	Mon 4/7/22	\$36.000	\$0	\$36.000												
413			2.1.4.1.1	Etapas previas	16 days	Fri 1/3/19	Fri 22/3/19	\$0	\$0	\$0												
414			2.1.4.1.2	Etapas de contratación	64 days	Mon 25/3/19	Thu 20/6/19	\$0	\$0	\$0												
415			2.1.4.1.3	Etapas de ejecución de contrato	792 days	Fri 21/6/19	Mon 4/7/22	\$36.000	\$0	\$36.000												
416	PGAS	CI_42	2.1.4.2	Contratación de Especialista Social para el Componente II del Programa	872 days	Fri 1/3/19	Mon 4/7/22	\$36.000	\$0	\$36.000												
417			2.1.4.2.1	Etapas previas	16 days	Fri 1/3/19	Fri 22/3/19	\$0	\$0	\$0												
418			2.1.4.2.2	Etapas de contratación	64 days	Mon 25/3/19	Thu 20/6/19	\$0	\$0	\$0												
419			2.1.4.2.3	Etapas de ejecución de contrato	792 days	Fri 21/6/19	Mon 4/7/22	\$36.000	\$0	\$36.000												
420	PGAS		2.1.4.3	Implementación de un Mecanismo de Quejas y Reclamos	921 days	Fri 21/6/19	Fri 30/12/22	\$4.000	\$0	\$4.000												
421	PGAS		2.1.4.4	Diseño e implementación del Plan de Educación Ambiental	921 days	Fri 21/6/19	Fri 30/12/22	\$5.000	\$0	\$5.000												
423	PGAS		2.1.4.6	Implementación del Plan de Relaciones y Participación Comunitaria	921 days	Fri 21/6/19	Fri 30/12/22	\$7.250	\$0	\$7.250												
424	PGAS		2.1.4.7	Capacitaciones a contratistas en materia de salvaguardas por camino	921 days	Fri 21/6/19	Fri 30/12/22	\$5.000	\$0	\$5.000												
426			3	Administración, Auditoría y Evaluación	1238 days	Wed 3/7/19	Fri 29/3/24	\$37.500	\$0	\$37.500												
427			3.4	Auditoría del Programa - Componente II	1238 days	Wed 3/7/19	Fri 29/3/24	\$37.500	\$0	\$37.500												
428		SBCC_28	3.4.1	Contratación de Servicios de Auditoría Externa del Programa - Componente I	1238 days	Wed 3/7/19	Fri 29/3/24	\$37.500	\$0	\$37.500												
429			3.4.1.1	Etapas previas	43 days	Wed 3/7/19	Fri 30/8/19	\$0	\$0	\$0												
430			3.4.1.2	Etapas de contratación	92 days	Mon 2/9/19	Tue 7/1/20	\$0	\$0	\$0												

Página 10

Proyecto: Plan Operativo Año 201 Fecha: Fri 6/4/18	Tarea		Tarea inactiva		Informe de resumen manual		Hito externo	
	División		Hito inactivo		Resumen manual		Fecha límite	
	Hito		Resumen inactivo		solo el comienzo		Progreso	
	Resumen		Tarea manual		solo fin		Progreso manual	
	Resumen del proyecto		solo duración		Tareas externas	