Fondo Multilateral de Inversiones
Miembro del Grupo BID

REPORTE DE ESTADO DEL PROYECTO

ENERO 2011 - JUNIO 2011

SECCIÓN 1: SÍNTESIS DEL PROYECTO

NOMBRE DEL PROYECTO: Nuevos Modelos de Financiamiento al sector de productos agrícola de alto valor

Nro. Proyecto: HO-S1019 - Nro. Operación: ATN/SF-12595-HO, SP/SF-10-15-HO

Propósito: Facilitar el acceso a insumos agrícolas y a equipos a micro y pequeños productores hortícolas de Honduras mediante la consolidación de un modelo de financiamiento en especie.

País Administrador	País Beneficiario
HONDURAS	HONDURAS

Agencia Ejecutora: Del Campo Soluciones Agrícolas

Líder equipo de diseño: Escobar A., Alejandro
Líder equipo de supervisión: Castillo, Fausto Tomás

CRONOLOGÍA DE EVENTOS

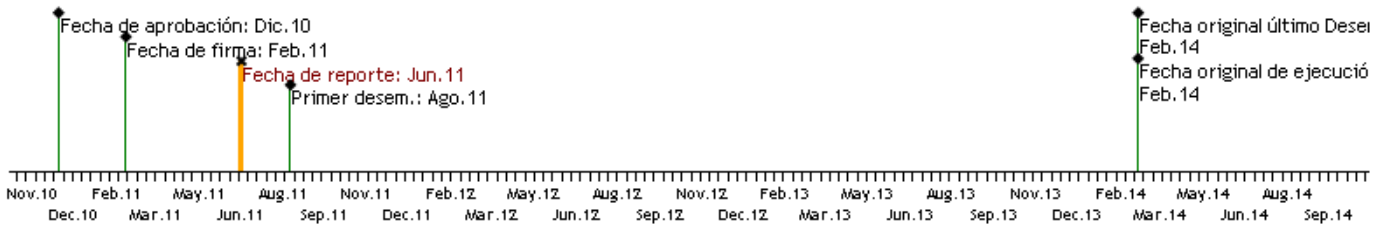

RECURSOS (EN MILES DE USD)

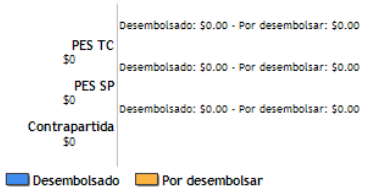

PUNTAJE DE DESEMPEÑO

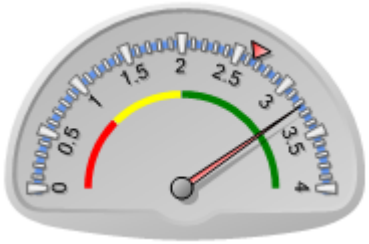

Puntaje actual: Satisfactorio: 3.23
Promedio PES: 2.652

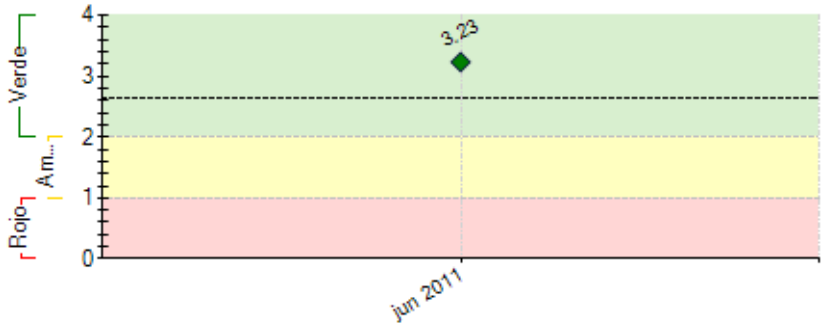

----- Promedio desempeño PES

RIESGOS EXTERNOS

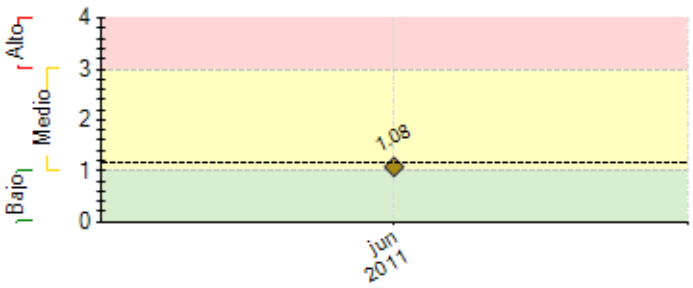

---- Promedio de riesgo PES: 1.153

CAPACIDAD INSTITUCIONAL

	Riesgo
Administración Financiera:	0
Adquisiciones:	0
Capacidad Técnica:	0

SECCIÓN 2: DESEMPEÑO

Resumen del desempeño del proyecto en los últimos seis meses

El convenio entre el ejecutor y el banco se firmó el 25 de febrero del 2011 y durante el primer semestre hasta junio del 2011 las actividades se limitaron al cumplimiento de requisitos previos estipulados dentro del contrato.

Comentarios del líder de Equipo de Supervisión

De acuerdo con los comentarios de la Agencia Ejecutora
Etapa de firma de la carta convenio y consecuente cumplimiento de condiciones previas al primer desembolso.

SECCIÓN 3: INDICADORES E HITOS

		Indicadores	Línea de base	Intermedio 1	Intermedio 2	Intermedio 3	Planeado	Logrado	Estado
Propósito: Facilitar el acceso a insumos agrícolas y a equipos a micro y pequeños productores hortícolas de Honduras mediante la consolidación de un modelo de financiamiento en especie.	**P.I1**	Al finalizar el proyecto: 1,275 micro y pequeños productores de 0.35 a 3.5 hectáreas acceden a financiamiento en insumos y equipo.	0	500	400	375	1275	0	
				Abr 2012	Abr 2013	Abr 2014	Abr 2014		
	P.I2	La Cartera de Del Campo Soluciones Agrícolas asciende a USD 1,918,000	0	1489000	224000	205000	1918000	0	
				Abr 2012	Abr 2013	Abr 2014	Abr 2014		
	P.I3	El incremento promedio en producción en las áreas cultivadas hortícolas será de un 30%	0	10	10	10	30	0	
				Abr 2012	Abr 2013	Abr 2014	Abr 2014		
Componente 1: Mejora de la eficiencia operativa de los procesos de crédito de Del Campo **Peso:** 15% **Clasificación:** Satisfactorio	**C1.I1**	Del Campo mejora su eficiencia operativa y su costo de operación del crédito baja en un 50%	100				50		
			Feb 2011				Abr 2014		
	C1.I2	Módulo de software para manejo de información de los productos crediticios desarrollado, el cual permite un adecuado monitoreo de la cartera	0				1		
							Abr 2014		
Componente 2: Desarrollo e implementación de un modelo de asistencia técnica vinculada con el financiamiento **Peso:** 20% **Clasificación:** Satisfactorio	**C2.I1**	Al menos 1,275 micro y pequeños productores reciben asistencia técnica de parte de Del Campo y mejoran su productividad hortícola en 30%	0	10	10	10	30		
				Mar 2012	Abr 2013	Abr 2014	Abr 2014		
Componente 3: Diseño e implementación de sistemas de gestión ambiental de Del Campo **Peso:** 15% **Clasificación:** Satisfactorio	**C3.I1**	El 90% de los productores beneficiados se capacitan e implementan las buenas prácticas para el manejo de insumos agrícolas, envases y cuidado persona.	0	30	60		90		
				Abr 2012	Abr 2013		Abr 2014		
	C3.I2	Del Campo ha desarrollado e implementado procesos de gestión ambiental en sus operaciones.	0				1		
							Abr 2014		
Componente 5: Financiamiento Reembolsable **Peso:** 50% **Clasificación:** Satisfactorio	**C5.I1**	Aumento del número de clientes con crédito de Del Campo	200	500	400	375	1275		
				Abr 2012	Abr 2013	Abr 2014	Abr 2014		
	C5.I2	Cartera de crédito del proyecto en USD	0	1489000	224000	205000	1918000		
			Feb 2011	Abr 2012	Abr 2013	Abr 2014	Abr 2014		
	C5.I3	Monto promedio de los créditos	0	475	500	690	690		
				Abr 2012	Abr 2013	Abr 2014	Abr 2014		
	C5.I4	Al final del proyecto, 205 productores utilizando Agro-credi móvil	0				205		
							Abr 2014		
	C5.I5	Al final del proyecto, 960 productores utilizando Agro-fácil	0				960		
							Abr 2014		
	C5.I6	Al final del proyecto, 110 productores utilizando crédito para equipo de riego	0				110		
							Abr 2014		

	Hitos	Planeado	Fecha de cumplimiento	Logrado	Fecha alcanzada	Estado
H0	Condiciones previas	6	Ago 2011	6	Jun 2011	Logrado
H0	Línea de base elaborada	1	Ago 2011			
H0	Resultados preliminares de la consultoría de Crédito	1	May 2012			
H0	Capacitación en temas ambientales	3	May 2012			
H0	Plan de trabajo final y comienzo de la implementación de las mejoras en el sistema de crédito incluyendo el módulo del sistema informático.	1	Ago 2012			
H0	Sistematización del proceso de crédito	1	Feb 2013			
H0	Implementación de prácticas ambientales en toda la empresa	1	Feb 2013			

FACTORES CRÍTICOS QUE HAN AFECTADO EL DESEMPEÑO
[No se reportaron factores para este período]

SECCIÓN 4: RIESGOS

RIESGOS MÁS RELEVANTES QUE PUEDEN AFECTAR EL DESEMPEÑO FUTURO

	Nivel	Acción de mitigación	Responsable
1. Mercados y precios inestables	Medio	Vinculación con beneficiarios que tienen o pueden establecer siembras programadas, contratos de compra venta, y/o alianzas comerciales con compradores formales (i.e. supermercados).	Coordinador del Proyecto
2. Inestabilidad económica y social no facilita la consolidación de la iniciativa	Medio	Establecimiento de alianzas con beneficiarios organizados y con estructuras de producción y comercialización que favorecen su sostenibilidad económica. Selección de beneficiarios con acceso a otros servicios de asistencia para el desarrollo de su nivel tecnológico y de conocimiento de producción.	Coordinador del Proyecto

NIVEL DE RIESGO DEL PROYECTO: Medio **NÚMERO TOTAL DE RIESGOS:** 2 **RIESGOS VIGENTES:** 2 **RIESGOS NO VIGENTES:** 0 **RIESGOS MITIGADOS:** 0

SECCIÓN 5: SOSTENIBILIDAD

Probabilidad de que exista sostenibilidad después de terminado el proyecto: MP - Muy Probable

FACTORES CRÍTICOS QUE PUEDEN AFECTAR LA SOSTENIBILIDAD DEL PROYECTO

[No se reportaron factores para este período]

Acciones realizadas o a ser implementadas relativas a la sostenibilidad:

En esta etapa inicial del proyecto no se requieren acciones relacionadas con la sostenibilidad de resultados.

SECCIÓN 6: LECCIONES PRÁCTICAS

[No se han agregado lecciones aprendidas todavia.]