Fondo Multilateral de Inversiones
Miembro del Grupo BID

REPORTE DE ESTADO DEL PROYECTO

JULIO 2012 - DICIEMBRE 2012

SECCIÓN 1: SÍNTESIS DEL PROYECTO

NOMBRE DEL PROYECTO: Programa de desarrollo territorial de la ciudad de Córdoba

Nro. Proyecto: AR-M1042 - Nro. Operación: ATN/ME-11806-AR

Propósito:
Aumentar la competitividad del sector empresarial en la región metropolitana de la ciudad de Córdoba, a través de un proceso integrado de desarrollo local basado en innovación productiva y organizativa y en el fortalecimiento de las capacidades institucionales.

País Administrador	País Beneficiario	Grupo	Subgrupo
ARGENTINA	ARGENTINA	SME - Desarrollo de la pequeña y mediana empresa	PLED - Competitividad local

Agencia Ejecutora: AGENCIA DE DESARROLLO ECONOMICO DE PROVINCIA CORDOBA

Líder equipo de diseño: Vasquez, Bibiana
Líder equipo de supervisión: Castello, Hector Luis

CRONOLOGÍA DE EVENTOS

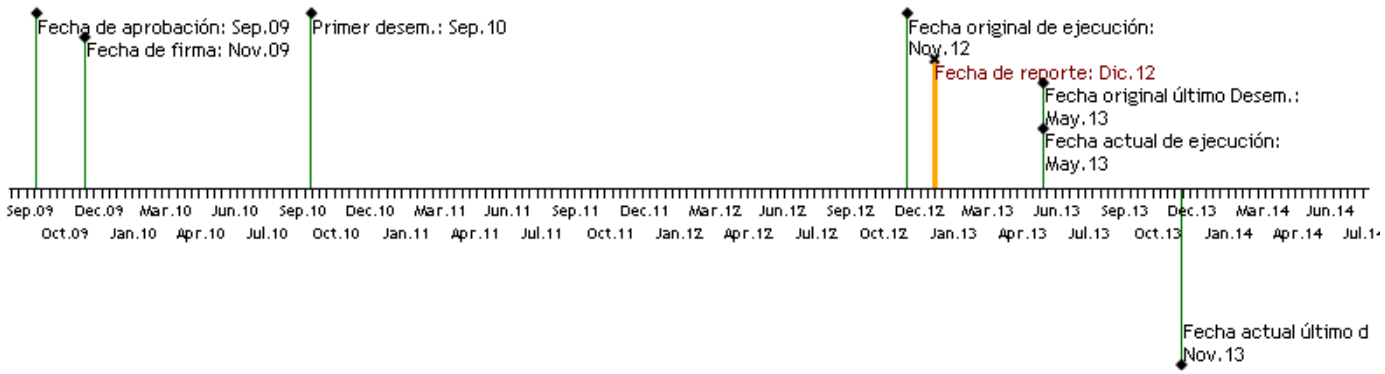

RECURSOS

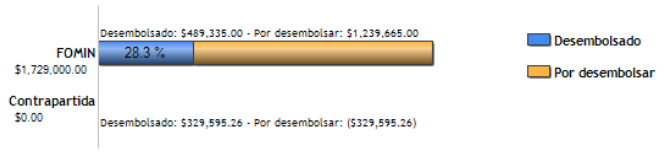

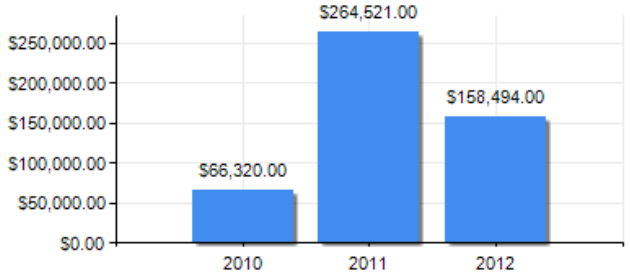

PUNTAJE DE DESEMPEÑO

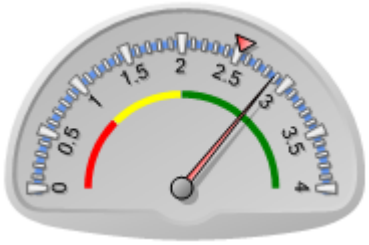

Puntaje actual: Satisfactorio: 2.878
Promedio FOMIN: 2.517

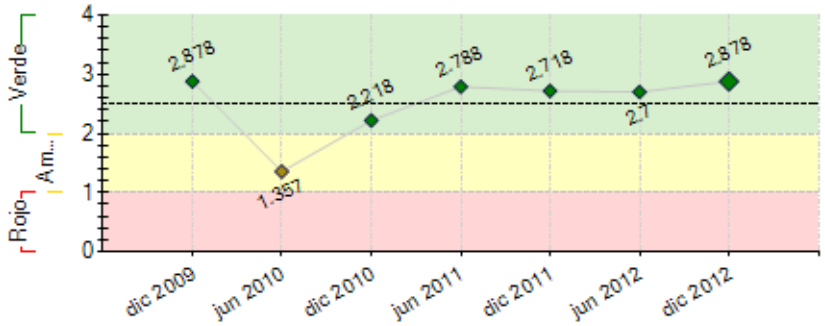

----- Promedio desempeño FOMIN

RIESGOS EXTERNOS

CAPACIDAD INSTITUCIONAL

	Riesgo
Administración Financiera:	Medio
Adquisiciones:	Medio
Capacidad Técnica:	Alto

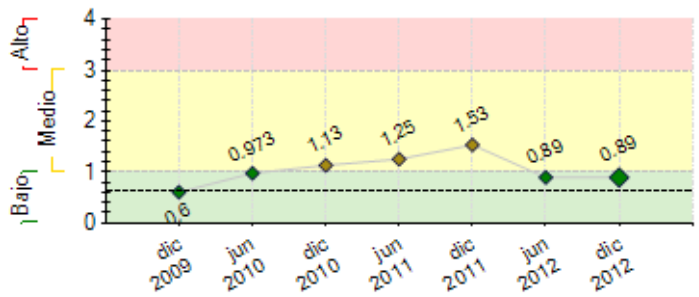

---- Promedio de riesgo FOMIN: 0.642

SECCIÓN 2: DESEMPEÑO

Resumen del desempeño del proyecto desde el inicio

Se ha logrado avanzar considerablemente en todos los componentes.

Comp. 1: Continúa la perforación para obtener agua; se trabajó con SENASA en las bases para la elaboración de una norma nacional sobre BPA en la producción frutihortícola; se analizó la situación catastral de los terrenos en los que se localizan "Las Rutas de las Quintas"; se realizaron estudios (Calidad, Nuevos mercados, etc); se puso en marcha una campaña de promoción del consumo de F y V; finalizó la edición fílmica del video de capacitación a verduleros.

Comp. 2: Cerraron las 3 convocatorias de Micro Matching Grants, con 79 proyectos aprobados; cerraron las 2 convocatorias de Innovación Intersectorial, con 21 proyectos aprobados.

Comp. 3: El proyecto de ordenanza de habilitación de establecimientos fue aprobado por unanimidad en el Concejo Deliberante; se ha realizado el concurso para el diseño del software de soporte a la VU; se desarrolló en gran parte un plan de formación de funcionarios y empleados municipales

Constituyen riesgos: i) el limitado apoyo municipal a las actividades relacionadas a la consolidación de "Las rutas de las Quintas"; ii) el tiempo que demanda la finalización de los proyectos de Innovación Intersectorial.

Este semestre se espera distribuir los materiales de capacitación a verduleros; finalizar los estudios; terminar los proyectos de innovación; poner en marcha el software VU; capacitar a municipales en el sistema de VU, y realizar material de difusión de la experiencia.

Comentarios del líder de Equipo de Supervisión

De acuerdo con los comentarios de la Agencia Ejecutora

La ejecución del proyecto es satisfactoria. Hubo demoras en algunas actividades debido a cambios de autoridades a nivel de la ciudad y de la provincia de Córdoba, que retrasaron los aportes de contrapartidas comprometidos por parte del sector público. Por tal motivo fue necesario otorgar una prórroga de la ejecución, para posibilitar el cumplimiento de los objetivos del proyecto.

Resumen del desempeño del proyecto en los últimos seis meses

Comp. 1: finalizó la asistencia técnica a productores; se trabajó con el SENASA en diseño de norma sobre BPA en producción frutihortícola; se está realizando un estudio de nuevos mercados; se ha realizado una campaña de promoción del consumo de frutas y verduras mediante publicidad en la vía pública y espacios de promoción en radio y TV; finalizó la edición cinematográfica del video de capacitación a verduleros.

Comp. 2: la 2º convocatoria intersectorial cerró con 11 proyectos aprobados de 29 presentados.

Comp. 3: se ha identificado el espacio físico de la VU; se ha realizado el concurso para el diseño del software; se está tramitando la compra del equipamiento informático para el funcionamiento de la VU; se desarrolló la mayor parte del plan de formación de municipales.

Comp. 4: se realizó la auditoría intermedia del Programa; se elaboró una presentación audiovisual (El Programa en imágenes); se celebró un evento de alcance internacional sobre desarrollo territorial (Foro ADEL) en el que se desarrolló el panel “Participación y alianzas. El caso de Córdoba”.

En el próximo semestre se espera avanzar en “La Ruta de las Quintas”; distribuir los materiales de capacitación a verduleros; finalizar los estudios programados; avanzar en la ejecución de los proyectos intersectoriales y contar con el software de la VU.

Comentarios del líder de Equipo de Supervisión

De acuerdo con los comentarios de la Agencia Ejecutora
Se dio cumplimiento al plan operativo semestral.

SECCIÓN 3: INDICADORES E HITOS

		Indicadores	Línea de base	Intermedio 1	Intermedio 2	Intermedio 3	Planeado	Logrado	Estado
Propósito: Aumentar la competitividad del sector empresarial en la región metropolitana de la ciudad de Córdoba, a través de un proceso integrado de desarrollo local basado en innovación productiva y organizativa y en el fortalecimiento de las capacidades institucionales.	**P.I1**	Porcentaje de incremento del número de productores fruti hortícolas que producen según las normas de calidad exigidas.	0				20 May 2013	75 Nov 2012	
	P.I2	Porcentaje de incremento del volumen de comercialización de frutas y verduras producidas en el cinturón verde de Córdoba.	0				10 May 2013	0.5 Dic 2010	
	P.I3	Número de instituciones tecnológicas/universidades que trabajan de manera permanente en proyectos de innovación productiva en conjunto con empresas y/o asociaciones empresariales.	0				4 May 2013	12 Nov 2012	
	P.I4	Se han incrementado en promedio las ventas anuales de las empresas beneficiadas atribuible a las innovaciones aportadas.	0				1 May 2013	0.46 May 2012	
	P.I5	Mejora la percepción de los empresarios locales sobre el potencial productivo del cinturón verde y la racionalización administrativa del Municipio.	0				1 May 2013	0.72 Nov 2012	
Componente 1: Desarrollo sustentable del Parque Frutíhortícola de la región metropolitana de Córdoba y de los productos del cinturón verde. Subcomponente 1.1: Desarrollo y promoción de un Parque productivo. Subcomponente 1.2: Productos del cinturón verde. **Peso:** 30% **Clasificación:** Satisfactorio	**C1.I1**	Subcomponente 1: a-Plan de trabajo para el desarrollo del Parque probado de manera consensuada entre la municipalidad, la provincia y las asociaciones relevantes.	0				1 Nov 2010	1 Nov 2010	Finalizado
	C1.I2	Subcomponente 1: b-Marca del Parque desarrollada.	0				1 May 2012	0.5 Jun 2012	Atrasado
	C1.I3	Subcomponenete 1: c-Cultivos, variedades y/o productos nuevos experimentados.	0	3 Jul 2011	6 Mar 2012		10 May 2013	13 Dic 2012	Finalizado
	C1.I4	Subcomponente 2: a- Porcentaje promedio de reducción de costos de los productores participantes, respecto a sus líneas de base.	0				20 May 2012	24.9 May 2012	Finalizado
	C1.I5	Subcomponente 2: b-Número de productores que realizan prácticas asociativas generadas desde el Proyecto.	0				100 May 2012	127 Jun 2011	Finalizado
	C1.I6	Subcomponente 2: c-Número de productos derivados, desarrollados y comercializados.	0				3 May 2012	3 May 2012	Finalizado
	C1.I7	Subcomponenete 2: d-Número de productos desarrollados a partir de residuos.	0				3 May 2012	3 May 2012	Finalizado
	C1.I8	Subcomponenete 2: e-Número de productores de la zona beneficiada del Cinturón Verde que han mejorado sus ingresos en un 5% con respecto a la línea de base.	0				100 May 2013	100 Dic 2011	Finalizado
	C1.I9	Subcomponente 2: f-Porcentaje de productores beneficiados que han mejorado sus prácticas agrícolas, medio ambientales y de seguridad laboral, cumpliendo con las normas aplicadas por SENASA (SICOFHOR).	0				100 May 2013	100 Dic 2011	Finalizado
	C1.I10	Subcomponente 1: d-Reconocimiento y utilización por parte de los habitantes de la ciudad del Parque Productivo en el cinturón verde.	0				1 May 2013	0 Dic 2010	En curso
	C1.I11	Subcomponente 1: e- Aumento en el consumo local/regional de los productos del Parque productivo.	0				1 May 2013	0 Dic 2010	En curso
Componente 2: Promoción de la innovación en productos y procesos para mejorar la competitividad de las empresas cordobesas. Subcomponente 2.1: Innovacióninterseccional. Subcomponente 2.2: Innovación y capital humano. **Peso:** 48% **Clasificación:** Satisfactorio	**C2.I1**	Subcomponente 1: a-Número de oportunidades de innovación tecnológica identificadas e iniciadas en su implementación a partir del intercambio entre el sector productivo y tecnológico.	0				10 Nov 2011	19 Nov 2011	Finalizado
	C2.I2	Subcomponente 1: b-Convocatorias del fondo de cofinanciación lanzadas.	0	1 Nov 2011			2 Jul 2012	2 Ene 2012	Finalizado
	C2.I3	Subcomponente 1: c-Número de proyectos aprobados entre ambas convocatorias del fondo de cofinanciación.	0				40 May 2013	21 Nov 2012	Finalizado
	C2.I4	Subcomponente 2: a-Convocatorias del fondo de micro matching grants aprobadas.	0	1 Nov 2010	2 Mar 2011		3 Sep 2011	3 Ago 2011	Finalizado
	C2.I5	Subcomponente 2 : b-Número de proyectos aprobados en las convocatorias de micro matching grants.	0	15 Mar 2011	45 Jul 2011		75 Ene 2012	79 Ene 2012	Finalizado
Componente 3: Modernización de la gestión pública en su relación con las empresas y el ordenamiento territorial. Subcomponente 3.1: Ordenamiento territorial. Subcomponente 3.2. Simplificación de trámites. **Peso:** 18% **Clasificación:** Satisfactorio	**C3.I1**	Subcomponente 1. b-Proyectos de ordenanza de creación del Parque aprobados en los municipios relevantes.	0				1 May 2013	0.2 Dic 2010	En curso
	C3.I2	Subcomponente 1: a-Borradores de proyectos de ordenanza de creación del Parque elaborados y siendo evaluados.	0				1 Mar 2012	1 Mar 2012	Finalizado
	C3.I3	Subcomponente 2: a-Nuevo régimen municipal simplificado para el registro, habilitación y funcionamiento de empresas en vigencia.	0				1 Mar 2012	1 May 2012	Finalizado
	C3.I4	Subcomponente 2: b-(i) Porcentaje de reducción de costos monetarios asociados a la tramitación de las habilitaciones en Córdoba y la formación de una empresa (comparado con la línea de base).	0				50 May 2013	0.05 Dic 2010	En curso
	C3.I5	Subcomponente 2: b-(ii) Porcentaje de reducción de pasos administrativos asociados a la tramitación de las habilitaciones en Córdoba y la formación de una empresa (comparado con la línea de base). (ii) Supone reducción de pasos administrativos de al menos del porcentaje mencionado.	0				90 May 2013	0.05 Dic 2010	En curso
	C3.I6	Subcomponente 2: b-(iii) Porcentaje de reducción del número de días asociados a la tramitación de las habilitaciones en Córdoba y la formación de una empresa (comparado con la línea de base).	0				90 May 2013	0 May 2011	En curso
	C3.I7	Subcomponente 2: b-(iv) Porcentaje de solicitudes de habilitación radicadas por mes que están pendientes de tramitación. del número de días	0				10 May 2013	0 Dic 2010	En curso
Componente 4: Monitoreo, evaluación y difusión de resultados. Subcomponente	**C4.I1**	Subcomponente 1: a-Línea de base elaborada.	0				1 Nov 2010	1 Nov 2010	Finalizado

4.1: Monitoreo y evaluación. Subcomponente 4.2: Difusión. **Peso:** 4% **Clasificación:** Satisfactorio	**C4.I2**	Subcomponente 1: b-Sistema de monitoreo y evaluación implementado.	0				1	1	Finalizado
							Nov 2010	Nov 2010	
	C4.I3	Subcomponente 1: c-Consultorías de apoyo, seguimiento y tutoría realizadas.	0				2	2	Finalizado
							May 2013	May 2012	
	C4.I4	Subcomponente 2: a-Número de acciones de sensibilización en el ámbito del territorio provincial con un alcance de al menos 300 beneficiarios realizadas.	0				3	3	Finalizado
							May 2011	Nov 2010	
	C4.I5	Subcomponente2: b-Página web del Proyecto en funcionamiento.	0				1	1	Finalizado
							May 2011	May 2011	
	C4.I6	Subcomponente 2: c-Número de actividades de difusión de resultados con un alcance de al menos 50 instituciones realizadas.	0				8	8	Finalizado
							May 2013	Nov 2012	
	C4.I7	Subcomponente 2: d-Material gráfico y audiovisual de difusión de resultados distribuido a 50 instituciones y 300 individuos.	0				1	0.05	En curso
							May 2013	Dic 2010	
	C4.I8	Subcomponente 2: e-Evento nacional sobre desarrollo local con la participación de instituciones de al menos 12 provincias realizado.	0				1	1	Finalizado
							May 2013	Oct 2012	

Hitos		Planeado	Fecha de cumplimiento	Logrado	Fecha alcanzada	Estado
H0	[*] Línea de base desarrollada y sistema de monitoreo en vigencia	2	May 2010	2	Nov 2010	Logrado tarde
H1	[*] Condiciones previas	6	Jul 2010	6	Jul 2010	Logrado
H2	Asesoramiento técnico a productores del cinturón verde en marcha.	1	Nov 2010	1	Nov 2010	Logrado tarde
H3	Dependencias universitarias involucradas formalmente con el fondo de micro matching grants.	10	Nov 2010	10	Nov 2010	Logrado
H4	[*] Número de proyectos aprobados en primer convocatoria del fondo de micro matching grants.	15	Abr 2011	19	Abr 2011	Logrado
H5	[*] Plan de trabajo para el desarrollo del Parque aprobado de manera consensuada entre la municipalidad, la provincia y las asociaciones relevantes (CI)	1	May 2011	1	Nov 2010	Logrado
H6	[*] Propuesta de simplificación de trámites desarrollada	1	Oct 2011	1	Sep 2011	Logrado
H7	[*] Número de proyectos aprobados en segunda convocatoria del fondo de micro matching grants.	30	Oct 2011	34	Sep 2011	Logrado
H8	[*] Número de productores que realizan prácticas asociativas generadas desde el Proyecto.	50	Nov 2011	127	Sep 2011	Logrado
H9	[*] Número de proyectos aprobados en primer convocatoria del fondo de cofinanciación.	10	Ene 2012	10	Feb 2012	Logrado tarde
H10	[*] Número de proyectos aprobados en tres convocatorias del fondo de micro matching grants.	75	Mar 2012	79	Ene 2012	Logrado
H11	[*] Nuevo régimen municipal simplificado en vigencia.	1	May 2012	1	May 2012	Logrado
H12	[*] Porcentaje de productores beneficiados que cumplen con las normas aplicadas por la Municipalidad de Córdoba en materia de inocuidad alimentaria.	70	Nov 2012	75	Nov 2012	Logrado
H13	[*] Número de proyectos aprobados en segunda convocatoria del fondo de cofinanciación.	11	Nov 2012	11	Nov 2012	Logrado
H14	Evento nacional sobre desarrollo local realizado	1	Nov 2012	1	Oct 2012	Logrado

[*] Indica que el hito ha sido reformulado

FACTORES CRÍTICOS QUE HAN AFECTADO EL DESEMPEÑO

[No se reportaron factores para este período]

SECCIÓN 4: RIESGOS

RIESGOS MÁS RELEVANTES QUE PUEDEN AFECTAR EL DESEMPEÑO FUTURO

	Nivel	Acción de mitigación	Responsable
1. Las normas que garantizan la inocuidad alimentaria deben aplicarse en todo el país. Son pocos los municipios que, como el de Córdoba, están exigiendo su cumplimiento. Esa exigencia trae aparejado un incremento en los costos de producción. Los productores locales podrían enfrentar una competencia desleal originada por la existencia de productores de otras provincias u otros municipios que no cumplen con las normas. Esa situación podría determinar que deban salir del mercado.	Medio	El municipio debe ejercer con mucha energía el poder de policía de que dispone en este tema. Para ello debe asignar más personal a la tarea, contratar vehículos para que trasladen a los inspectores y coordinar con AFIP, SENASA y la Policía Provincial para que participen en los controles. Las inspecciones deben abarcar todas las rutas de acceso a la ciudad y los establecimientos mayoristas (en particular los no formales que deben ser clausurados).	Project Assistant
2. El carácter persistente de los paradigmas de las empresas maduras i) barreras arancelarias como mecanismo virtuoso ii) resistencia a trabajar de manera asociativa (potenciada por la bonanza económica) iii) procedimientos no profesionales iv) operación de los negocios en la economía ambigua (informalidad parcial) iv) carencia de competencias para insertarse en la sociedad del conocimiento y la innovación.	Medio	Una actividad de capacitación de todos los actores implicados y el uso de facilidades de ejecución flexible como los matching grants y los micro matching grants que permiten ejecutar acciones diseñadas directamente por los mismos actores y, que además de ser instrumentos que exigen asociatividad para su formulación, se adaptan a las propias capacidades.	Project Assistant
3. Una reducida gobernanza sobre las contrapartes en lo que respecta al cumplimiento de los compromisos financieros asumidos en el marco del Programa.	Bajo	Sensibilizar a los actores políticos sobre la importancia de involucrarse pro activamente para lograr que se cumplan los compromisos asumidos de manera contractual.	Project Coordinator
4. Un empeoramiento en la calidad del agua para riego que se utiliza en el "cinturón verde" de la ciudad.	Bajo	Conformar una alianza de todos los actores involucrados (asociaciones empresarias fruti hortícolas, consorcios de regantes, gobierno provincial, gobierno municipal y Servicio Nacional de Sanidad (SENASA).	Project Assistant

NIVEL DE RIESGO DEL PROYECTO: Medio **NÚMERO TOTAL DE RIESGOS:** 4 **RIESGOS VIGENTES:** 4 **RIESGOS NO VIGENTES:** 0 **RIESGOS MITIGADOS:** 0

SECCIÓN 5: SOSTENIBILIDAD

Probabilidad de que exista sostenibilidad después de terminado el proyecto: P - Probable

FACTORES CRÍTICOS QUE PUEDEN AFECTAR LA SOSTENIBILIDAD DEL PROYECTO

[No se reportaron factores para este período]

Acciones realizadas o a ser implementadas relativas a la sostenibilidad:

En el caso del componente 1 apoyar las acciones que planea realizar la Dirección de Ferias y Mercados de la Municipalidad con el fin de continuar con las actividades iniciadas en el marco del programa (promulgar la normativa sobre BPA, ponerla en vigencia y ejercer el poder de policía a fin de asegurar la inocuidad de los alimentos). En el caso del componente 2 se deben generar acciones orientadas a transferir los instrumentos diseñados a la entidad ejecutora y a otras instituciones regionales o nacionales. Se debe profundizar también la transferencia a la Universidad Nacional (que ya ha diseñado una versión del instrumento de micro matching grants que, en algunos aspectos, implica una capitalización de los aprendizajes). En el caso del componente 3 debería quedar totalmente transferido al municipio el nuevo sistema de habilitación de establecimientos. Ya se realizó la transferencia de la norma simplificada de apertura de empresas (que es ahora una ordenanza municipal) Se está realizando el acompañamiento en la implementación del nuevo trámite y de la ventanilla única.

SECCIÓN 6: LECCIONES PRÁCTICAS

[No se han agregado lecciones aprendidas todavia.]