Fondo Multilateral de Inversiones
Miembro del Grupo BID

REPORTE DE ESTADO DEL PROYECTO

ENERO 2011 - JUNIO 2011

SECCIÓN 1: SÍNTESIS DEL PROYECTO

NOMBRE DEL PROYECTO: Ampliación del crédito agropecuario para pequeños productores

Nro. Proyecto: BO-S1009 - Nro. Operación: ATN/SF-12377-BO, SP/SF-10-03-BO

Propósito: Pequeños productores de Santa Cruz, Tarija y Chuquisaca cuentan con recursos financieros que responden a sus demandas específicas (garantías, plan de pagos, plazos) para desarrollar sus actividades agropecuarias.

País Administrador	País Beneficiario
BOLIVIA	BOLIVIA

Agencia Ejecutora: Fondo de Desarrollo Comunal

Líder equipo de diseño: Wittkowski, Dieter
Líder equipo de supervisión: Ponce, Camille

CRONOLOGÍA DE EVENTOS

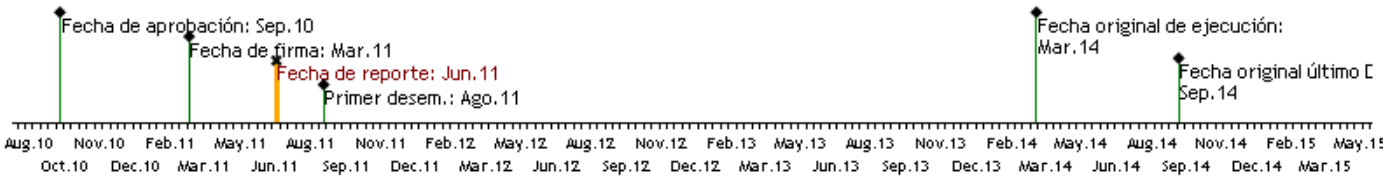

RECURSOS (EN MILES DE USD)

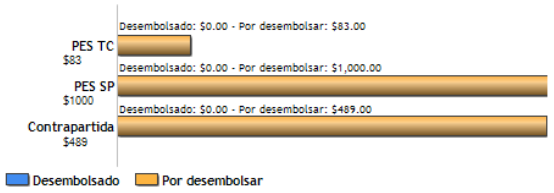

PUNTAJE DE DESEMPEÑO

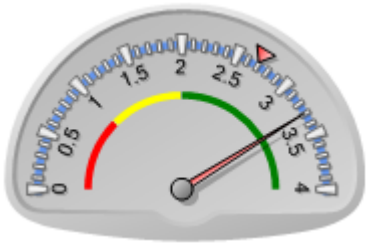

Puntaje actual: Satisfactorio: 3.296
Promedio PES: 2.696

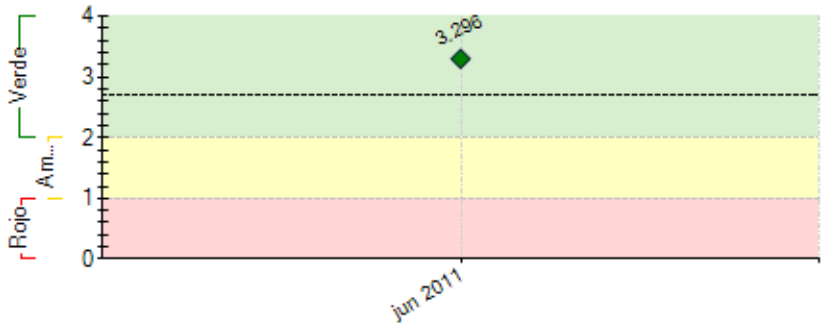

----- Promedio desempeño PES

RIESGOS EXTERNOS

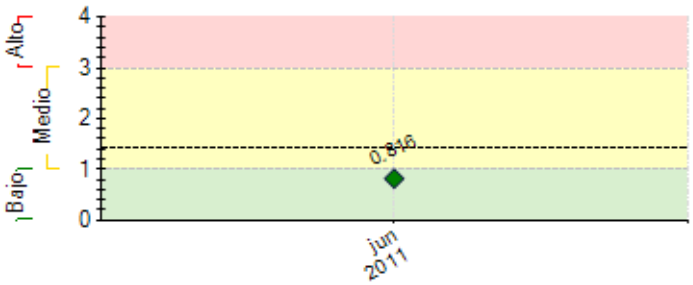

---- Promedio de riesgo PES: 1.435

CAPACIDAD INSTITUCIONAL

	Riesgo
Administración Financiera:	Bajo
Adquisiciones:	Bajo
Capacidad Técnica:	Bajo

SECCIÓN 2: DESEMPEÑO

Resumen del desempeño del proyecto en los últimos seis meses

Desde la fecha de firma del contrato hasta el 30 de Junio se trabajó en cumplir con las condiciones especiales previas al primer desembolso para los dos componentes del proyecto.

Hubo retrasos originados por la falta de destreza inicial en la modalidad de trabajo y envío de la documentación hacia el banco. Para mantenernos dentro de los plazos establecidos, se han optimizado los plazos de trabajo planeado para las tareas de los Hitos, principalmente de los tres primeros.

Habiendo cumplido con las condiciones especiales previas al primer desembolso, comenzaremos a ejecutar las actividades planificadas para el Hito 1, comenzando por la compra de los equipos de oficinas y los destinados a los Oficiales de Crédito.

Comentarios del líder de Equipo de Supervisión

De acuerdo con los comentarios de la Agencia Ejecutora
FONDECO tuvo cierta demora en el cumplimiento de las condiciones previas para el primer desembolso, pero ya ha logrado la elegibilidad, se han replanteado los plazos y se espera que el proyecto cumpla las metas previstas en los periodos planificados.

SECCIÓN 3: INDICADORES E HITOS

		Indicadores	Línea de base	Intermedio 1	Intermedio 2	Intermedio 3	Planeado	Logrado	Estado
Propósito: Pequeños productores de Santa Cruz, Tarija y Chuquisaca cuentan con recursos financieros que responden a sus demandas específicas (garantías, plan de pagos, plazos) para desarrollar sus actividades agropecuarias.	**P.I1**	Porcentaje de créditos otorgados con el financiamiento del BID y de la contraparte de FONDECO que se invierten en la pequeña producción agrícola y ganadera.	0				100	0	
							Sep 2014		
	P.I2	Número de pequeños productores agrícolas y ganaderos que acceden a créditos con condiciones de plazo, tasa, garantía y frecuencia de pago acordes a su emprendimiento.	0	100	200		500	0	
			Abr 2011	Mar 2012	Mar 2013		Sep 2014		
	P.I3	Porcentaje de crecimiento anual de la cartera de crédito agropecuario de FONDECO.	0	10	10		10	0	
				Mar 2012	Mar 2013		Sep 2014		
Componente 1: Financiamiento Reembolsable **Peso:** 70% **Clasificación:** Satisfactorio	**C1.I1**	Cartera de crédito del proyecto para financiar pequeños productores agropecuarios (acumulado)	0	500000	1000000		1300000		
				Mar 2012	Mar 2013		Sep 2014		
	C1.I2	Número de créditos desembolsados acumulados.	0	100	300		500		
				Mar 2012	Mar 2017		Sep 2014		
	C1.I3	Crédito promedio.	0				4500		
							Sep 2014		
	C1.I4	Cartera en mora > 30 días.	0				5		
							Sep 2014		
Componente 2: Apoyo a la Expansión de Crédito Agropecuario. **Peso:** 10% **Clasificación:** Satisfactorio	**C2.I1**	Número de zonas identificadas para la apertura de agencias de FONDECO.	0				2		
							Sep 2012		
	C2.I2	Porcentaje de clientes del proyecto que recibe material de promoción técnico.	0				80		
							Sep 2014		
Componente 3: Manejo de Riesgos Sociales y de Medio Ambiente **Peso:** 10% **Clasificación:** Satisfactorio	**C3.I1**	Política ambiental de FONDECO compatibilizada con la del BID, aprobada por directorio .							
							Sep 2012		
	C3.I2	Criterios ambientales/sociales introducidos en el monitoreo de riesgo crediticio.	0				2		
							Sep 2014		
	C3.I3	Personas con conocimientos ampliados y experiencia en herramientas de medición y gestión de riesgos sociales y ambientales en entidades financieras.	0				1		
							Sep 2014		
Componente 4: Sistematización y Difusión de Resultados. **Peso:** 10% **Clasificación:** Satisfactorio	**C4.I1**	Políticas institucionales de FONDECO ajustadas en función a resultados de estudios de PPI y de impacto.							
							Sep 2014		
	C4.I2	Resultados del proyecto y los estudios elaborados difundidos en un evento a nivel nacional.							
							Sep 2014		

	Hitos	Planeado	Fecha de cumplimiento	Logrado	Fecha alcanzada	Estado
H0	Hito 1: i) Evidencia de adquisición de equipos de oficina. ii) Evidencia de equipos para oficiales de crédito. iii) Contrato de consultoría de medio ambiente. iv) Material de promoción técnico 1ª. fase.	4	Ago 2011			
H1	Condiciones previas	5	Sep 2011	5	May 2011	Logrado
H2	Hito 2: i) 1ª. capacitación de tecnología crediticia a oficiales de crédito ii) 1era elaboración de Jingles de radio. iii) Contrato de consultor para estudios de mercado. iv) Material de cuidados del medio ambiente. v) Estudios de mercado de dos áreas.	5	Mar 2012			
H3	Hito 3: i) Informe final de consultoría de medio ambiente. ii) 2ª capacitación de tecnología crediticia a oficiales de crédito. iii) Material de promoción publicitario 2dª. fase. iv) 2da elaboración de gingles de radio. v) Contrato de consultoría de PPI.	5	Ago 2012			
H4	Hito 4: i) Informe de PPI. ii) Contrato de consultoría impacto crédito agropecuario.	2	May 2013			
H5	Hito 5: i) Informe de impacto del crédito agropecuario. ii) Memoria impresa. iii) Informe de participación en eventos para difundir los resultados del proyecto.	3	Feb 2014			

FACTORES CRÍTICOS QUE HAN AFECTADO EL DESEMPEÑO
[No se reportaron factores para este período]

SECCIÓN 4: RIESGOS

RIESGOS MÁS RELEVANTES QUE PUEDEN AFECTAR EL DESEMPEÑO FUTURO

	Nivel	Acción de mitigación	Responsable
1. ASFI no aprueba el reglamento para los créditos productivos y agropecuarios.	Medio	FONDECO tendría que continuar con sus propios reglamentos como una entidad no regulada.	Coordinador del Proyecto
2. Las condiciones climáticas afectan drásticamente la producción agropecuaria.	Medio	Puede afectar a los productores y también a la cartera, por lo que FONDECO tendría que tomar nuevas áreas y tener mucho mayor seguimiento y análisis de riesgo para el otorgamiento de créditos.	Coordinador del Proyecto
3. No se obtienen resultados positivos del proyecto.	Medio	No se´realizarían acciones de difusión y se cancelarían los montos presupuestados.	Coordinador del Proyecto
4. FONDECO no mantiene su política de crecimiento en el área rural con créditos productivos.	Medio	Esto afectaría todo el proyecto, por lo que se tendría que analizar su continuidad, sin embargo no es probable porque es la razón de ser de la institución.	Coordinador del Proyecto
5. Se establecen disposiciones legales que afectan la comercialización de productos agropecuarios	Bajo	No habría demanda de créditos y FONDECO tendría que buscar otros productores que no se vean afectados y que estén interesados en créditos agropecuarios.	Coordinador del Proyecto

NIVEL DE RIESGO DEL PROYECTO: Medio **NÚMERO TOTAL DE RIESGOS:** 10 **RIESGOS VIGENTES:** 10 **RIESGOS NO VIGENTES:** 0 **RIESGOS MITIGADOS:** 0

SECCIÓN 5: SOSTENIBILIDAD

Probabilidad de que exista sostenibilidad después de terminado el proyecto: P - Probable

FACTORES CRÍTICOS QUE PUEDEN AFECTAR LA SOSTENIBILIDAD DEL PROYECTO

[No se reportaron factores para este período]

Acciones realizadas o a ser implementadas relativas a la sostenibilidad:

-

SECCIÓN 6: LECCIONES PRÁCTICAS

[No se encontraron lecciones aprendidas]