Fondo Multilateral de Inversiones
Miembro del Grupo BID

REPORTE DE ESTADO DEL PROYECTO

ENERO 2013 - JUNIO 2013

SECCIÓN 1: SÍNTESIS DEL PROYECTO

NOMBRE DEL PROYECTO: Promocion del Reciclaje para el desarrollo de comunidades de Santo Domingo

Nro. Proyecto: DR-M1033 - Nro. Operación: ATN/ME-13404-DR

Resultado: Las fundaciones comunitarias desaneamiento ambiental comercializanmateriales reciclables a través de laAFCSA a empresas compradoras dematerialesreciclables

País Administrador	País Beneficiario	Grupo	Subgrupo
REPÚBLICA DOMINICANA	REPÚBLICA DOMINICANA	MIC - Desarrollo de la microempresa	BDEM - Servicios para el desarrollo de la microempresa

Agencia Ejecutora:

Líder equipo de diseño: Peinado-Vara, Estrella
Líder equipo de supervisión: Ramirez Rufino, Smeldy

CRONOLOGÍA DE EVENTOS

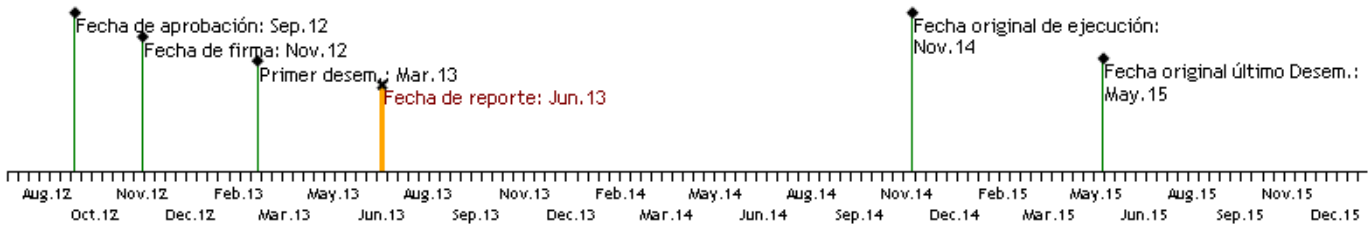

RECURSOS

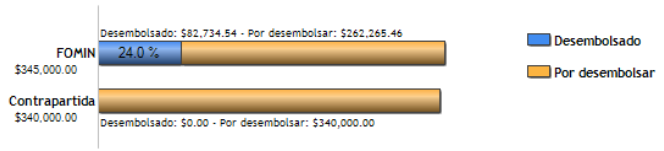

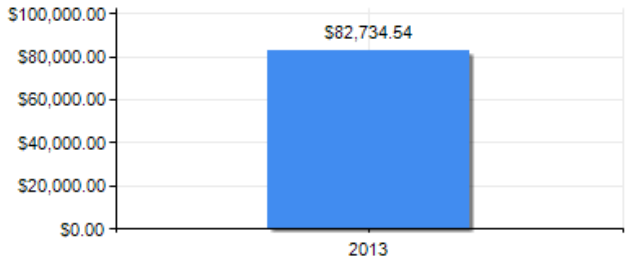

PUNTAJE DE DESEMPEÑO

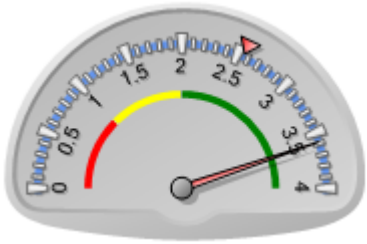

Puntaje actual: Satisfactorio: 3.587
Promedio FOMIN: 2.559

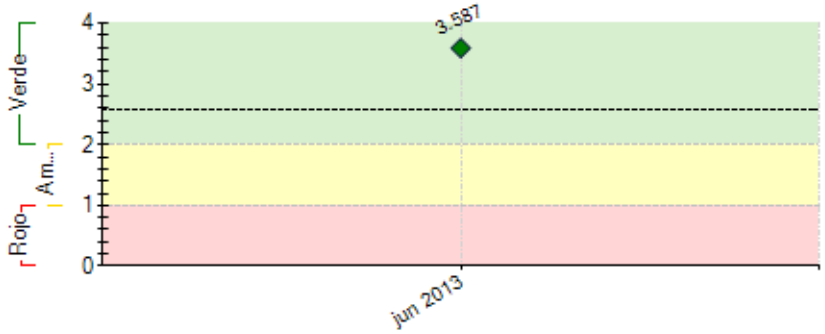

----- Promedio desempeño FOMIN

RIESGOS EXTERNOS

CAPACIDAD INSTITUCIONAL

	Riesgo
Administración Financiera:	Medio
Adquisiciones:	Bajo
Capacidad Técnica:	Bajo

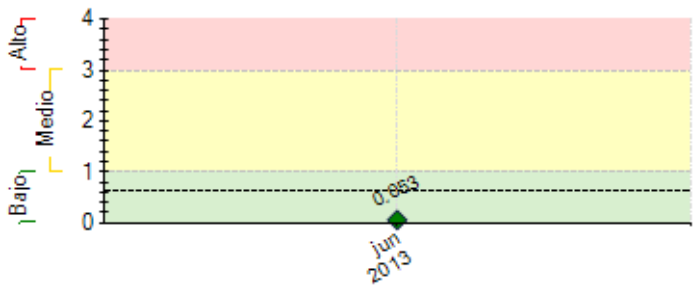

---- Promedio de riesgo FOMIN: 0.63

SECCIÓN 2: DESEMPEÑO

Resumen del desempeño del proyecto en los últimos seis meses

Los principales logros alcanzados durante el semestre fueron: (i) la selección del equipo técnico del proyecto por parte de la unidad ejecutora, la cual está integrada por un coordinador, 2 técnicos y una contadora; el logro de los requerimiento establecidos por el proyecto para el cumplimiento del H-0 las certificaciones para el primer desembolso.; y (ii) la preparación de los TdR para la contratación de consultor para la línea base del proyecto, la contratación del asesor legal para la red dominicana de recicladores, los TdR para la contracción del consultor para asesorar a la fundaciones para la constitución de la Asociación de fundaciones.

(iii) la localización de un espacio físico para establecer el centro de acopio común, y la adecuación del centro de acopio para poder operar, la solicitud de la no objeción de las autoridades de salud para la instalación del centro.

La validación de los TdR para la contratación de las consultorías requirió una mayor inversión de tiempo durante estos primeros seis meses.

Para dar salida y solución, se realizó un encuentro con la experta que da seguimiento al proyecto por parte del BID y el equipo técnico del IDDI Unidad Ejecutora del proyecto.

El próximo semestre, la unidad ejecutora del proyecto espera lograr lo siguiente: (i) la finalización de la línea base, (ii) la conformación y fortalecimiento de la red dominicana de recicladores,(iii) la constitución legal de la asociación de fundaciones.

Comentarios del líder de Equipo de Supervisión

De acuerdo con los comentarios de la Agencia Ejecutora

El desempeño de la UE en el pasado semestre ha sido satisfactorio. Los principales logros alcanzados durante el semestre fueron: i) cumplimiento de las condiciones previas del convenio. (ii) la ubicación y acondicionamiento del espacio físico para la habilitación del centro de acopio. En este semestre no se presentaron mayores retrasos, ni obstáculos significativos. El próximo semestre, la unidad coordinadora del proyecto espera lograr lo siguiente: (i) el establecimiento de la unidad de comercialización; (ii) constitución legal de la asociación de fundaciones comunitarias de saneamiento ambiental (AFCSA); y (iii) el inicio de la instalacion de la compactadora.

SECCIÓN 3: INDICADORES E HITOS

		Indicadores	Línea de base	Intermedio 1	Intermedio 2	Intermedio 3	Planeado	Logrado	Estado
Resultado: Las fundaciones comunitarias de saneamiento ambiental comercializan materiales reciclables a través de la AFCSA a empresas compradoras de materiales reciclables	**P.I1**	Cantidad de toneladas de residuos reciclables que son comercializados por la AFCSA	0				5000	0	
							Nov 2014		
	P.I2	Número de empresas que compran materiales reciclables a la AFCSA	0				10	0	
							Nov 2014		
	P.I3	Número de recicladores de la AFCSA generan ingresos a partir de la venta de materiales reciclables	0				500	0	
							Nov 2014		
	P.I4	Número de empresas e nstituciones que cuentan con programas de separación en la fuente que benefician a la AFCSA	0				25	0	
							Nov 2014		
	P.I5	Número de empresas compran materiales reciclables a la AFCSA	0				5	0	
							May 2016		
	P.I6	Número de recicladores de la AFCSA generan ingresos a partir de la venta de materiales reciclables	0				200	0	
							May 2016		
	P.I7	Vinculación formal de la AFCSA a la bolsa de residuos regional -BORSICCA2.	0				1	0	
							May 2016		
Componente 1: Fortalecimiento de laAsociación de Fundaciones Comunitariasde Saneamiento Ambiental por elReciclaje (AFCSA) y de la RedDominicana de Recicladores(REDDORE). **Peso:** 7% **Clasificación:** Satisfactorio	**C1.I1**	Una Asociación de Fundaciones Comunitarias de Saneamiento Ambiental (AFCSA) en funcionando	0				1	0	
							Nov 2013	Jun 2013	
	C1.I2	La Red Dominicana de Recicladores legalmente constituida	0				1	0	
							Nov 2014	Jun 2013	
	C1.I3	Al menos 10 personas responsables de la gestión de la AFCSA capacitadas en temas administrativos y contables	0				10		
							Sep 2013	Jun 2013	
Componente 2: Capacitación paradesarrollar la línea de negocio dematerialesreciclables y una gestióneficiente de un centro de acopio comúnoperado por la AFCSA. **Peso:** 63% **Clasificación:** Satisfactorio	**C2.I1**	Miembros de la AFCSA capacitados en temas técnico-operativos	0				40		
							Nov 2013	Jun 2013	
	C2.I2	Un centro de acopio de materiales reciclables instalado y equipado	0				1	1	Finalizado
							Nov 2013	Jun 2013	
	C2.I3	empleados del centro de acopio capacitados para el manejo del centro	0				15	1	
							May 2014	Jun 2013	
Componente 3: Desarrollo yfortalecimiento de alianzas coninstituciones clave y mecanismos decomercialización de bienes y servicios dela AFCSA. **Peso:** 4% **Clasificación:** Satisfactorio	**C3.I1**	Identificación de empresas al mes 12.	0				40		
							Nov 2013	Jun 2013	
	C3.I2	Unidad comercial de la AFCSA en operación	0				1		
							Nov 2013	Jun 2013	
	C3.I3	Al menos 2 acuerdos de colaboración con instituciones clave firmados. (ie: RENAEPA / Ayuntamiento / 3Rs) antes del mes 24	0				2		
							Nov 2014	Jun 2013	
Componente 4: Gestión delconocimiento y comunicación estratégica **Peso:** 26% **Clasificación:** Satisfactorio	**C4.I1**	Personas de las comunidades en que opera la AFCSA informadas sobre los servicios de la misma	0				8000		
							Nov 2014	Jun 2013	
	C4.I2	Metodología aprobada y validada que promueve el desarrollo del mercado de materiales reciclables.	0				1		
							Nov 2014	Jun 2013	

	Hitos	Planeado	Fecha de cumplimiento	Logrado	Fecha alcanzada	Estado
H1	Condiciones previas	1	May 2013	6	Feb 2013	Logrado
H0	Linea Base Desarrollada	1	Sep 2013	1	Jun 2013	Logrado
H2	Unidad de comercialización establecida	1	Dic 2013	0	Jun 2013	
H3	Asociación de fundaciones comunitarias de saneamiento ambiental (AFCSA) legalmente constituida	1	Dic 2013	0	Jun 2013	
H4	Responsables de la gestion del AFCSA capacitados	1	Ene 2014	0	Jun 2013	
H5	Contratos de donación, compra y venta de materiales realizados	15	Feb 2014	0	Jun 2013	
H6	Personal de la AFCSA capacitados en el manejo del centro de acopio	20	Feb 2014	0	Jun 2013	
H7	Centro de acopio instalado y equipado	1	Abr 2014	1	Jun 2013	Logrado
H8	Contratos de donación, compra y venta de materiales establecidos	35	Nov 2014	0	Jun 2013	

FACTORES CRÍTICOS QUE HAN AFECTADO EL DESEMPEÑO

[No se reportaron factores para este período]

SECCIÓN 4: RIESGOS

RIESGOS MÁS RELEVANTES QUE PUEDEN AFECTAR EL DESEMPEÑO FUTURO

	Nivel	Acción de mitigación	Responsable
1. No hay interés ni compromiso de los stakeholders en adquirir conocimiento sobre la inclusión socioeconómica de los recicladores	Bajo	.	Project Coordinator
2. Las cinco Fundaciones Comunitarias de Saneamiento Ambiental no mantienen el interés de asociarse legalmente	Bajo	para este semestre este riesgo no aplica, ya que las 5 fundaciones mantienen el interés y la disposición de vincularse y crear un espacio común.	Project Coordinator

3. Los recicladores no continúan participando activamente en el proyecto y utlizando los modelos, instrumentos y técnicas aprendidas en las capacitaciones	Bajo	.	Project Coordinator
4. La AFCSA no funciona efectivamente a nivel operacional y financiero lo que impide el aumento en el ingreso de los recicladores.	Bajo	Durante este primer semestre este riesgo no aplica; las fundaciones se están preparando para lograr con el apoyo del proyecto tener las capacidades para aumentar sus ingresos.	Project Coordinator
5. Las empresas no están de acuerdo en vincularse a la AFCSA a través de programas de separación en la fuente y/o de la compra/venta de materiales reciclables.	Bajo	Las 5 fundaciones FUNDSAZURZA, ESCOBA, FUNSACO, FUCOSAGUSCIGUA 27 y FUNDEMAPU expresan disposición para vincularse y conformar la Asociación de Fundaciones. para el próximo semestre se trabaja con el consultor en la revisión de documentos para la constitución legal.	Project Coordinator

NIVEL DE RIESGO DEL PROYECTO: Bajo **NÚMERO TOTAL DE RIESGOS:** 6 **RIESGOS VIGENTES:** 6 **RIESGOS NO VIGENTES:** 0 **RIESGOS MITIGADOS:** 0

SECCIÓN 5: SOSTENIBILIDAD

Probabilidad de que exista sostenibilidad después de terminado el proyecto: P - Probable

FACTORES CRÍTICOS QUE PUEDEN AFECTAR LA SOSTENIBILIDAD DEL PROYECTO

[No se reportaron factores para este período]

Acciones realizadas o a ser implementadas relativas a la sostenibilidad:

el hecho de haber conseguido con el Estado Dominicano un espacio físico para las instalaciones del centro de acopio, da algunas señales de sostenibilidad, y las buenas relaciones con el Ministerio de Medio Ambiente y la Municipalidad.

SECCIÓN 6: LECCIONES PRÁCTICAS

	Relativa a	Autor
1. hay que dedicar el tiempo necesario a las labores administrativas.	Sustainability	Alejo Javier, Luis

la buena coordinación entre los actores principales facilita el proceso de ejecución.