Fondo Multilateral de Inversiones
Miembro del Grupo BID

REPORTE DE ESTADO DEL PROYECTO

ENERO 2011 - JUNIO 2011

SECCIÓN 1: SÍNTESIS DEL PROYECTO

NOMBRE DEL PROYECTO: Aplicación de Normas Internacionales de Información Financiera para PYME

Nro. Proyecto: ES-M1020 - Nro. Operación: ATN/ME-11290-ES

Propósito: Avanzar en la aplicación de normas internacionales de información financiera (NIIF), con énfasis en NIIF para PYME para que las pequeñas y medianas empresas salvadoreñas cuenten con estados financieros confiables y transparentes.

País Administrador	País Beneficiario	Grupo	Subgrupo
EL SALVADOR	EL SALVADOR	FCD - Sector financiero y mercado de capitales	AUST - Normas de contabilidad y auditoría

Agencia Ejecutora: INSTITUTO SALVADOREÑO DE CONTADORES PUBLICOS

Líder equipo de diseño: Torrez, Gabriela
Líder equipo de supervisión: Villacorta, Guillermo

CRONOLOGÍA DE EVENTOS

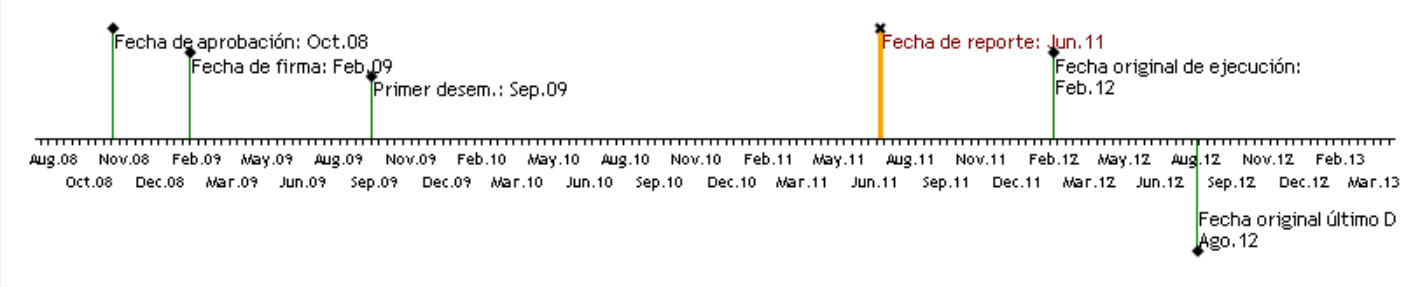

RECURSOS

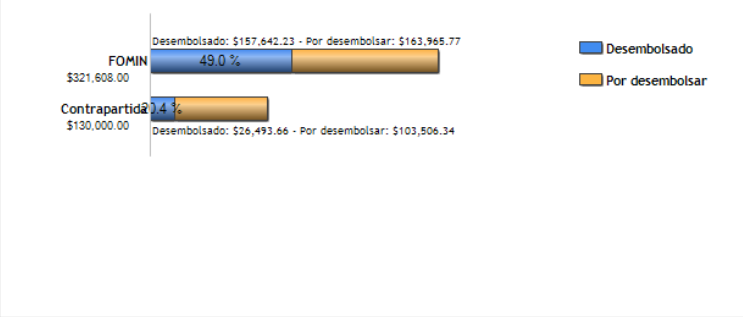

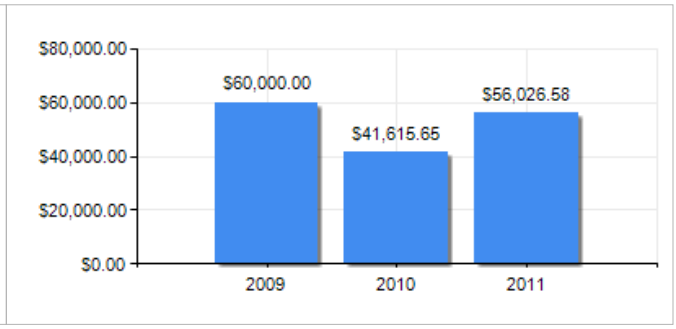

PUNTAJE DE DESEMPEÑO

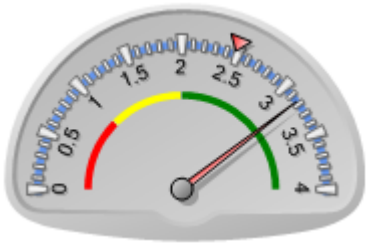

Puntaje actual: Satisfactorio: 3.17
Promedio FOMIN: 2.477

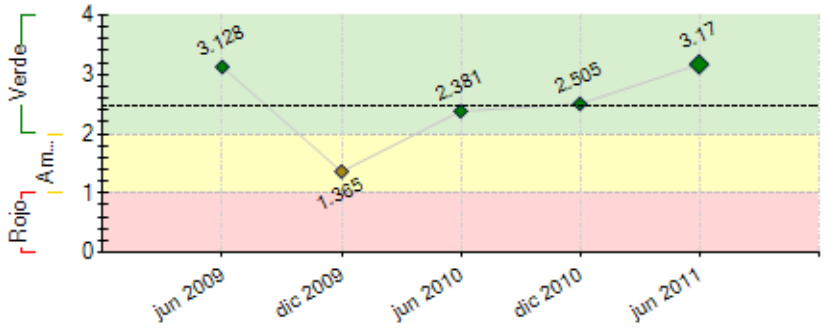

----- Promedio desempeño FOMIN

RIESGOS EXTERNOS

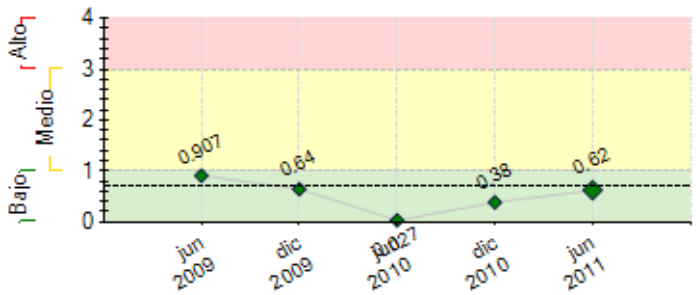

---- Promedio de riesgo FOMIN: 0.692

CAPACIDAD INSTITUCIONAL

	Riesgo
Administración Financiera:	Medio
Adquisiciones:	Medio
Capacidad Técnica:	Medio

SECCIÓN 2: DESEMPEÑO

Resumen del desempeño del proyecto desde el inicio

A los 30 meses el Proyecto ha completado los Hitos 1,2,3,4,5,6,7,8,9,10,11,12,13,14,15,18 22 y 23 e indicadores de **Comp-I:** ***C1.I.1*** Capacitación de 44 formadores en la Aplic. de la NIIF para PYME, ***I.2*** 482 Prof. contables capacitados; ***I.3***105 Oficiales bancarios (14 capacitados y 91 sensibilizados); ***I.4*** 145 Emp. capacitadas a través de los eventos de réplica realizados por los 44 form. **Comp-II:** Se suscribieron documentos de Cooperación Interinstitucional con 5 Univers. ***C2.I.2*** Finalizó con 256 docentes capacitidos en la Normativa Int´l.; logros que contribuyen al propósito del proyecto.***Comp-III: C3.I.1*** Se presentó solicitud y doctos. en anexos a IFAC para incorporarnos como miembros y se sostuvo entrevista de evaluación con Enc. de Membresia.Completamos ***C3.I.2*** Participación en eventos int´l. de membresia. Las dificultades para capacitar a ofic. de crédito y empres. son el poco interés de las Inst. Bancarias y propietarios de empresas, se solicitará colab. al Superintendente del Sist. Financiero y se continuará convocando a empresarios por medio de Gremiales Prof. Lo extenso del trabajo requerido en los TDR del consultor para las propuestas de modernización de la curricula univ., dificulta la aceptación de éstos, se reformularán. Riesgos:1) Falta de interés de emp. y prof. bancarios; 2) No ser aceptados por IFAC. El logro de objetivos finales son medianamente optimistas por los riesgos citados. La UE dará seguimiento a los empresarios favorecidos y selecionará a consultor para H.20

Comentarios del líder de Equipo de Supervisión

De acuerdo con los comentarios de la Agencia Ejecutora
De acuerdo con los comentarios del ISCP. El programa ha tenido avances muy importantes; las metas (indicadores) del componente 1 se consideran cumplidas y superadas en la mayoría de los casos, relacionados con la formación de la oferta de servicios. En el tema de las empresas, se observa limitado interés, a pesar de los esfuerzos de promoción realizados por el ISCP; lo mismo, para el caso de los oficiales bancarios. Componente 2: superada la meta de docentes capacitados; Componente 3: Se ha avanzado considerablemente en la aplicación al IFAC para la reincorporación del ISCP. La evaluación intermedia, realizada durante julio-agosto, proveerá recomendaciones para superar las limitaciones. En general, el performance es muy satisfactorio, en términos de lo logrado y el cumplimiento de los hitos del programa. Las limitaciones encontradas, en general, se encuentran fuera del alcance del ISCP, por lo que se considera el desempeña: muy satisfactorio, en el componente 1.

Resumen del desempeño del proyecto en los últimos seis meses

En el primer semestre del año se dictaron 5 eventos de capacitación adicional a 91 Prof. Contables-**C1.I2, H.12 y 22** con fondos de ahorros realizados en 2010. Una conferencia de sensibilización a 91 Prof. bancarios-**C1.I3**, 5 conferencias a 129 Empresarios-**C1.I4 e H.9,13,18 y 23**, sorteando 8 incentivos económicos, de éstos se descalifico 1 empresa porque su casa matriz adoptó NIIF completas, esperamos que las empresas benef. seleccionen al consultor- **C1.I5 e H14.** Se realizaron 8 eventos para 231 docentes de 15 universidades del país y 1 para 25 docentes de 6 Inst. Nac. de la zona occidental del país- **C2.I.2** completando **H.11 y 15.** Se sostuvo entrevista de evaluación con Repres. de IFAC sobre Aplicación de reingreso como miembros, previa reunión de su Junta Directiva en Nov/11-**C3.I.1.** Las áreas con dificultades son la capacitación a Ofic. de crédito y empresarios por la falta de intéres para conocer y adoptar la normativa, se solicitará al Superintendente del Sistema Financiero apoyo para este sector y nos apoyaremos con las Gremiales Prof. para emp.La UE requerirá a las empresas favorecidas con incentivos agilizar la seleción de consultores para la adopción, firmar los contratos respectivos e iniciar el trabajo. También estudiará los TDR de la consultoria para la modernización de la curricula univ. a fin estucturar y obtener los productos programados, invitar, seleccionar y contratar al consultor para que ejecute el trabajo. Se espera concretar los hitos 16,17,19,20,21,24 y 25

Comentarios del líder de Equipo de Supervisión

De acuerdo con los comentarios de la Agencia Ejecutora

El programa ha avanzado considerable y satisfactoriamente en los últimos seis meses. Los profesionales formados han realizado la réplcas en forma continuada y las metas se han alcanzado y superado, en general. Los materiales para la formación de

profesionales y las réplicas, han sido de gran utilidad. La difusión de la adopción de las NIIFs PYME entre las empresas ha tenido resultados modestos, a la fecha. Se recomienda al

ISCP, continuar construyendo alianzas con las gremiales de empresas, para mejorar la difusión y la conciencia de la importancia de las NIIFs, e identificar empresas que hayan realizado la migración, para usarlas como casos de éxito. La difusión de las ventajas de la aplicación de las NIIF y de las obligaciones e implicaciones legales vigentes es muy importante,

SECCIÓN 3: INDICADORES E HITOS

		Indicadores	Línea de base	Intermedio 1	Intermedio 2	Intermedio 3	Planeado	Logrado	Estado
Propósito: Avanzar en la aplicación de normas internacionales de información financiera (NIIF), con énfasis en NIIF para PYME para que las pequeñas y medianas empresas salvadoreñas cuenten con estados financieros confiables y transparentes.	**P.I1**	% de pequeñas y medianas empresas cuyos estados financieros están en cumplimiento con NIIF PYME y NIA aumenta del 0% en el año 1 al 6% en el año 3 (950 PYME).	0				6	0	
							Feb 2012	Oct 2009	

Componente 1: Capacitación y sensibilización en normas contables (NIIF) para PYME **Peso:** 50% **Clasificación:** Muy Satisfactorio	**C1.I1**	Numero de formadores que han completado la capacitación en NIIF para PYME.	0				40	44	Finalizado
							Feb 2010	Ago 2010	
	C1.I2	Numero de Profesionales contables capacitados en NIIF para PYME.	0				300	482	En curso
							Feb 2012	Abr 2011	
	C1.I3	Número de oficiales de crédito capacitados en NIIF para PYME.	0	20			60	105	En curso
				Feb 2011			Feb 2012	Feb 2011	
	C1.I4	Número de empresarios que han sido sensibilizados y capacitados en NIIF para PYME.	0	80			160	145	En curso
				Feb 2011			Feb 2012	Jun 2011	
	C1.I5	Número de incentivos entregados a PYMES para aplicar NIIF	0	5			10	0	En curso

	en sus estados financieros.		Dic 2011			Feb 2012	Jun 2011	

Componente 2: Modernización del currículo universitario y capacitación docente **Peso:** 25% **Clasificación:** Satisfactorio	**C2.I1**	Al menos 3 universidades han actualizado sus programas de estudio incorporando la enseñanza de las NIIF globales y las NIIF para PYME.	0				3	0	En curso
							Nov 2011	Jun 2011	
	C2.I2	Al menos 240 profesores de las escuelas de ciencias contables capacitados y con compromiso de otorgar enseñanza en sus cátedras.	0				240	256	Finalizado
							Feb 2012	Jun 2011	

Componente 3: Implantación del programa de Cumplimiento del IFAC y Fortalecimiento Institucional **Peso:** 25% **Clasificación:** Satisfactorio	**C3.I1**	ISCP se ha reincorporado como miembro activo en el IFAC.	0				1	0	En curso
							Nov 2011	Jun 2011	
	C3.I2	ISCP y CCS han participado en 06 eventos de membresía y divulgación de prácticas contables.	0				6	4	Finalizado
							Feb 2012	Jun 2011	

Hitos		Planeado	Fecha de cumplimiento	Logrado	Fecha alcanzada	Estado
H0	Condiciones previas	5	Ago 2009	5	Jun 2009	Logrado
H1	[*] Candidatos para ser formados seleccionados.	44	Ago 2009	44	May 2010	Logrado tarde
H2	[*] Expertos para capacitación de formadores contratados (En la realidad, solamente se contrató a UN consultor para realizar la actividad programada).	1	Ago 2009	1	Jul 2010	Logrado tarde
H3	[*] Formadores capacitados (2a visita de capacitación concluida).	44	Feb 2010	44	Sep 2010	Logrado tarde
H4	[*] ISCP ha presentado al IFAC la documentacion completa para la reincorporación como miembro activo de IFAC	1	Dic 2010	1	Nov 2010	Logrado
H5	[*] Cursos para contadores realizados	2	Dic 2010	17	Abr 2011	Logrado
H6	[*] Realización de gestiones con otros Institutos de Contadores de América Latina (Posiblemente Bolivia), miembros del IFAC, incluyendo visitas, si fuere necesario.	1	Dic 2010	1	Oct 2010	Logrado
H7	[*] Estrategia de Capacitación diseñada	1	Ene 2011	1	Dic 2010	Logrado
H8	Contadores capacitados en NIIF para PYME (acumulado)	110	Feb 2011	391	Dic 2010	Logrado
H9	[*] Curso para PYME realizado	1	May 2011	6	Jun 2011	Logrado
H10	[*] Curso para Oficiales de Crédito realizado.	1	May 2011	2	Feb 2011	Logrado
H11	[*] Cursos para docentes realizados.	2	Jul 2011	9	Jun 2011	Logrado
H12	[*] Contadores capacitados en NIIF para PYME	190	Ago 2011	482	Abr 2011	Logrado
H13	[*] PYMES capacitadas en NIIF para PYME	65	Ago 2011	145	Jun 2011	Logrado
H14	[*] Incentivos para PYME entregados.	4	Ago 2011	7	Jun 2011	Logrado
H15	[*] Docentes capacitados en currícula contable incluyendo NIIF y NIIF PYME (acumulado).	140	Ago 2011	256	Jun 2011	Logrado
H16	ISCP ha presentado evidencia que el IFAC tiene en agenda su reincorporación.	1	Ago 2011			
H17	[*] PYMES aplican NIIF en sus Estados Financieros	600	Sep 2011			
H18	[*] PYMES capacitadas en NIIF para PYME.	96	Oct 2011	145	Jun 2011	Logrado
H19	[*] Propuestas de uniformización de contenidos programáticos consensuados con universidades.	1	Nov 2011			
H20	ISCP ha sido aceptado como miembro de IFAC (Nov-2011)	1	Nov 2011			
H21	[*] 4 servicios (Estados Financieros auditados) correspondientes a incentivos para PYME entregados.	4	Ene 2012			
H22	Contadores capacitados en NIIF para PYME (acumulado)	240	Feb 2012	482	Abr 2011	Logrado
H23	PYMES capacitadas en NIIF para PYME	128	Feb 2012	145	Jun 2011	Logrado
H24	Incentivos para PYME entregados (acumulado)	8	Feb 2012			
H25	PYMES aplican NIIF en sus Estados Financieros	760	Feb 2012			

[*] Indica que el hito ha sido reformulado

FACTORES CRÍTICOS QUE HAN AFECTADO EL DESEMPEÑO

[X] Otros, cuáles?: Interes de la empresas en la adopción de NIIF-PYME

SECCIÓN 4: RIESGOS

RIESGOS MÁS RELEVANTES QUE PUEDEN AFECTAR EL DESEMPEÑO FUTURO

	Nivel	Acción de mitigación	Responsable
1. El IFAC otorga la reincorporación al ISCP.	Medio	Se envió aplicación completa a IFAC para su revisión temprana en Noviembre/10. Con base a la información presentada, el 28 junio/11 se sostuvo entrevista de evaluación con la responsable del área de Membresia, con 3 miembros del Comité Ejecutivo del Programa, en Buenos Aires, Argentina; en ésta se amplió la información sobre aspectos institucionales, operacionales y de proyección hacia el cumplimiento de los requerimientos a los miembros de IFAC, actualmente el Grupo Asesor de Cumplimiento (CAP) esta evaluando nuestra solicitud previo a la reunión de su Junta Directiva en noviembre/11, en la que se definirá el reingreso del ISCP. Estaremos pendientes de la información que puedan solicitar a fin de ampliar o aclarar los datos presentados para la reincorporación.	ISCP
2. Pequeñas y medianas empresas no tienen interés en aplicar NIIF para la PYME y NIA.	Medio	Se dará seguimiento a las empresas favorecidas en los sorteos realizados en los diferentes eventos dirigidos a este sector, para que seleccionen al consultor que realizará el proceso de adopción de la NIIF para PYME en sus estados financieros. Esperando estimular la demanda de las PYME a través de los testimonios de las empresas favorecidas con la provisión de incentivos y que ésto tenga un efecto demostrativo a otras. Los empresarios no se definen a tomar el incentivo ganado debido que deben aportar el 50% o el monto del valor diferencial para que se realize la consultoria.	ISCP
3. No existe consenso entre los sectores	Bajo	En evento abierto al publico para la divulgacion del contenido de la	ISCP

público y privado para aplicar las NIIF.		version aprobada del nuevo marco de referencia NIIF para pequeña y mediana entidades, convocado por el Consejo de Vigilancia de la Profesion de Contaduria Publica y Auditoria, en que participan directivos del ISCP y la CCES como miembros de su Consejo Direcitivo, los sectores participantes manifestaron su interes en la adopcion de la normativa.	
4. Docentes no mantienen su compromiso de actualización y enseñanza de NIIF para PYME.	Bajo	Los docentes que participaron en los eventos de formación firmaron carta compromiso para trasladar los conocimientos adquiridos sobre la normativa internacional a los estudiantes en Contaduría Pública como resultado de la formación recibida, en las asignaturas correspondientes y por medio de las cátedras de estudio asiganadas. Adicional se convocará reunión con los representantes de las diferentes Universidad que imparten la carrera de Contaduría Pública que mostraron interes de participar en el proceso de Modernizacion del curriculum universitario.	ISCP

NIVEL DE RIESGO DEL PROYECTO: Bajo **NÚMERO TOTAL DE RIESGOS:** 6 **RIESGOS VIGENTES:** 4 **RIESGOS NO VIGENTES:** 2 **RIESGOS MITIGADOS:** 0

SECCIÓN 5: SOSTENIBILIDAD

Probabilidad de que exista sostenibilidad después de terminado el proyecto: P - Probable

FACTORES CRÍTICOS QUE PUEDEN AFECTAR LA SOSTENIBILIDAD DEL PROYECTO

Factor	Comentarios
[X] Falta de un **mercado** para los servicios y/o actividades desarrollados por el proyecto (baja capacidad de pago o demanda por tales servicios)	A pesar de la normativa aplicable vigentes del Consejo de Vigilancia de la profesion Contable y de la Superintendencia del Sitema Financiero, sobre la aplicabilidad de la NIIFS vigente para 2011, las empresas no demandan los servicios al nivel esperado.
[X] Ausencia de un **plan de sostenibilidad** o inadecuada implementación del mismo	Debe elaborarse el plan de sostenibilidad.

Acciones realizadas o a ser implementadas relativas a la sostenibilidad:

Se ha realizado i) dentro de las acciones claves, la formación de 44 profesionales contables en la NIIF para PYME, quienes son la base de facilitadores para el desarrollo de eventos de formación,divulgación y sensibilización en la aplicación de la normativa en El Salvador y que una vez concluido el financiamiento, contribuirán a la sostenibilidad financiera en ésta área. ii) a nivel de la Agencia Ejecutura, se presentó en forma temprana solicitud y documentos requeridos para que el ISCP sea reincorporado como miembro de IFAC, también se sostuvo en junio/11 reunión de evaluación a la información presentada con la responsable de Membresia de la Asociación como parte del proceso, antes de ser visto por sus directivos en noviembre/11, estamos pendientes de atender cualquier solicitud de información o explicación adicional para alcanzar este objetivo. El trabajo conjunto entre las gremiales ha permitido considerar el formar una sola gremial, dadas las excelentes relaciones obtenidas en la ejecución del programa; y iii) a nivel de beneficiarios, se realizará encuesta entre los miembros del ISCP y CCES para conocer el nivel de aceptación e implementación de la norma en el país.

SECCIÓN 6: LECCIONES PRÁCTICAS

	Relativa a	Autor
1. La potencial demanda de los servicios de un programa FOMIN debería poder determinarse 'a priori'. En este programa, había evidencia de la potencial demanda; no obstante, posiblemente un 'focus group' com empresarios podría haber detectado algunos indicios del comportamiento de la demanda. Al presente, a pesar de haber normativas vigentes sobre la aplicación de NIIFs, es evidente que la demanda necesita de estimularse, a través de la demostración de los beneficios de la aplicación de las NIIF.	Design	VILLACORTA, GUILLERMO *[FOMIN]*