Fondo Multilateral de Inversiones
Miembro del Grupo BID

REPORTE DE ESTADO DEL PROYECTO

ENERO 2011 - JUNIO 2011

SECCIÓN 1: SÍNTESIS DEL PROYECTO

NOMBRE DEL PROYECTO: Emprender para aprender:Educ. profesional emprend. para la emancip. socio-econ.

Nro. Proyecto: BR-M1086 - Nro. Operación: ATN/ME-11761-BR

Propósito: Incrementar a renda familiar, promover o desenvolvimento local e sustentável da comunidade Vila Parque da Cidade, no Rio de Janeiro, disseminar a cultura empreendedora; e disseminar as práticas do comércio justo.

País Administrador	País Beneficiario	Grupo	Subgrupo
BRASIL	BRASIL	WSD - Desarrollo de habilidades laborales	YENT - Desarrollo de la empresarialidad

Agencia Ejecutora: Faculdades Católicas

Líder equipo de diseño: Schweizer, Luciano
Líder equipo de supervisión: Schweizer, Luciano

CRONOLOGÍA DE EVENTOS

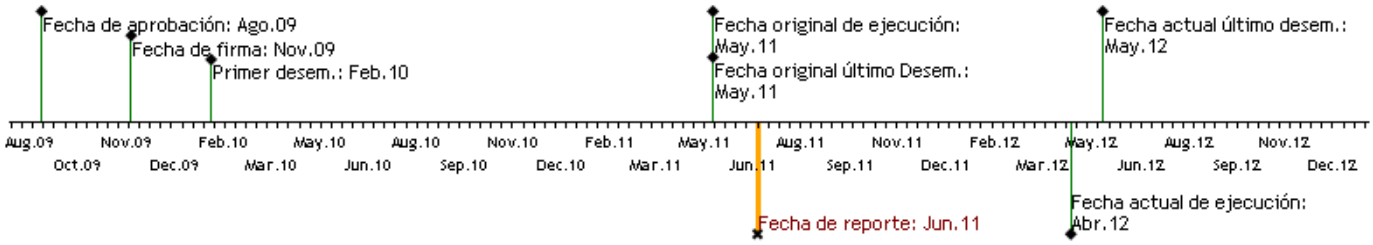

RECURSOS

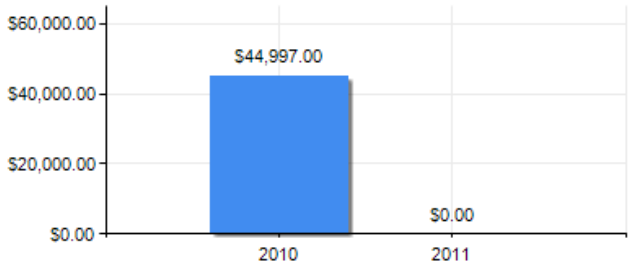

PUNTAJE DE DESEMPEÑO

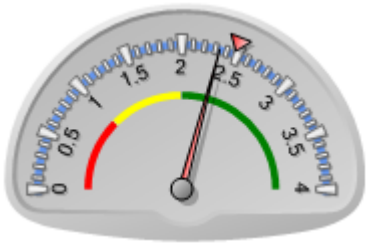

Puntaje actual: Satisfactorio: 2.339
Promedio FOMIN: 2.477

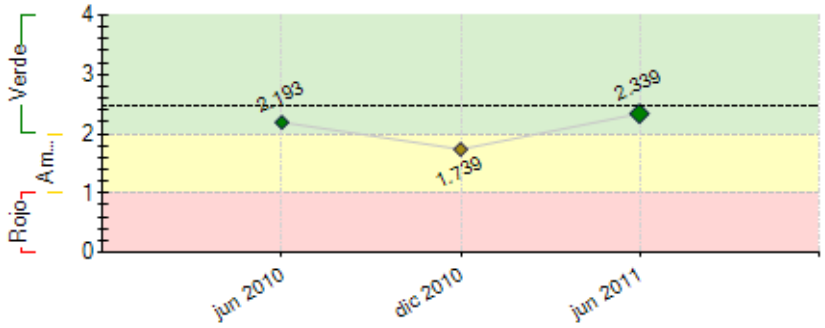

----- Promedio desempeño FOMIN

RIESGOS EXTERNOS

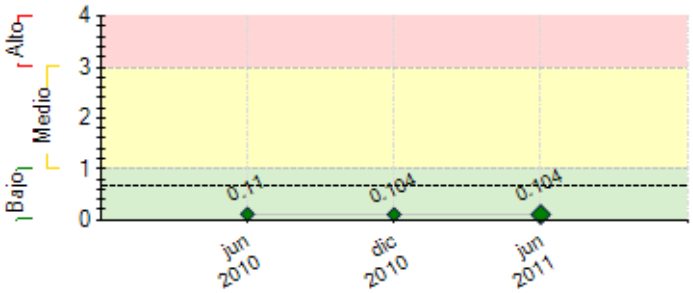

---- Promedio de riesgo FOMIN: 0.686

CAPACIDAD INSTITUCIONAL

	Riesgo
Administración Financiera:	Bajo
Adquisiciones:	Bajo
Capacidad Técnica:	Bajo

SECCIÓN 2: DESEMPEÑO

Resumen del desempeño del proyecto desde el inicio

Resultados alcançados: adequação do Laboratório de Informática, Cozinha Escola e Espaço de aula Comum; criação e inicio da sistematização do Fórum Comunitário, elaboração do Diagnóstico Socioeconômico e inicio das capacitações em Culinária. **Dificuldades:** Devido aos atrasos decorrentes dos tramites burocráticos e do atraso para o depósito dos recursos financeiros, a comunidade teve que ser novamente sensibilizada o que acarretou novos atrasos. A adequação do espaço levou muito mais tempo que o prospectado no inicio do projeto, em virtude da falta de mão de obra qualificada para obra na Comunidade. A Falta de comprometimento do profissional que começou a obra e a Busca de um novo profissional para terminar a mesma dentro do pouco orçamento que sobrou foram os motivos do atraso na adequação do espaço. A comunidade teve que ser novamente sensibilizada, pois o projeto estava desacreditado. Para isso o período de inscrições teve que ser prolongado para que tivéssemos um numero mínimo de alunos na primeira turma. **Riscos:** A comunidade descontinua seu interesse nas oficinas montadas na comunidade. **Ação para mitigar:** Reforçar através do Fórum o sentido de propriedade das oficinas; Reduzido interesse e nível de participação dos moradores no Fórum Comunitário.**Ações críticas para o projeto alcançar seu objetivo:** organização de uma capacitação técnica voltada para o mercado atual e estímulo a novos empreendedores na comunidade

Comentarios del líder de Equipo de Supervisión

De acuerdo con los comentarios de la Agencia Ejecutora

Resumen del desempeño del proyecto en los últimos seis meses

Ações realizadas foram: Sensibilização da Comunidade: O projeto foi apresentado novamente para a comunidade em 07/06/2011. Com 80 pessoas da comunidade e adjacências, onde também foram iniciadas as inscrições para as capacitações em Culinária Empreendedora . Para o Fórum Comunitário estamos oferecendo ferramentas para a geração de Plano de Desenvolvimento local, contemplando soluções para os problemas apresentados, para isso já se iniciou o trabalho com as crianças da comunidade (estiveram presentes 80 crianças) e ainda teremos ações com jovens, adultos e idosos. Capacitação Profissional Empreendedora: O curso de Culinária Empreendedora teve inicio no dia 12/07/2011 e a segunda turma irá iniciar no dia 22/08/2011. O curso de Web Designer estará iniciando no inicio de setembro.

Comentarios del líder de Equipo de Supervisión

De acuerdo con los comentarios de la Agencia Ejecutora

SECCIÓN 3: INDICADORES E HITOS

		Indicadores	Línea de base	Intermedio 1	Intermedio 2	Intermedio 3	Planeado	Logrado	Estado
Propósito: Incrementar a renda familiar, promover o desenvolvimento local e sustentável da comunidade Vila Parque da Cidade, no Rio de Janeiro, disseminar a cultura empreendedora; e disseminar as práticas do comércio justo.	**P.I1**	Número de moradores qualificados profissionalmente para o mercado de trabalho.	0	90			180	0	
			Nov 2009	Nov 2010			May 2011		
	P.I2	Numero de moradores qualificados que foram absorvidos pelo mercado de trabalho.	0	36			72	0	
			Nov 2009	Nov 2010			May 2011		
	P.I3	Número de empreendimentos sociais em funcionamento.	0	1			2	0	
			Nov 2009	Nov 2010			May 2011		
	P.I4	Fórum Comunitário consolidado.	0				1	0	
			Nov 2009				Nov 2010		
Componente 1: Criação do Fórum Comunitário **Peso:** 30% **Clasificación:** Insatisfactorio	**C1.I1**	Reunião de Inauguração e Formaliação do Fórum.	0	0			1		Atrasado
				Nov 2009			May 2010		
	C1.I2	Número de Reuniões Realizadas pelo Fórum.	0	0	365		548	5	Atrasado
				Nov 2009	Nov 2009		Nov 2009	Ago 2010	
Componente 2: Capacitação profissional empreendedora e Incubação **Peso:** 40% **Clasificación:** Satisfactorio	**C2.I1**	Número de moradores que participam de atividades de capacitação.	0	0	150		220		Atrasado
				Nov 2009	Nov 2010		May 2011		
	C2.I2	Laboratório de informática montado na comunidade.	0	0			1	1	Finalizado
				Nov 2009			Abr 2010	Mar 2011	
	C2.I3	Cozinha-escola montada na comunidade	0	0			1	1	Finalizado
				Nov 2009			Abr 2010	Mar 2011	
	C2.I4	Sala de aula montada na comunidade	0				1	1	Finalizado
							Abr 2010	Mar 2011	
	C2.I5	Número de empreendimentos produtivos iniciados.	0	1	4		6		Atrasado
				May 2010	Nov 2010		May 2011		
Componente 3: Universidade e Comunidade atuando de forma conjunta na geração de novos conhecimentos **Peso:** 30% **Clasificación:** Satisfactorio	**C3.I1**	Número de alunos(as) envolvidos(as) durante o projeto no trabalho com a comuidade.	0	2			4	5	Finalizado
				Ago 2010			May 2011	Feb 2011	
	C3.I2	Número de moradores envolvidos(as) no processo de execução e monitoramento.	0	2			4	4	En curso
				Ago 2010			May 2011	Feb 2011	
	C3.I3	Número de parcerias com instituições que têm banco de dados de oportunidades de empregos.	0	1			2		Atrasado
				May 2010			May 2011		
	C3.I4	Levantamento e identificação de novas oportunidades socioeconômicas e educacionais realizado.	0				1		Atrasado
							Nov 2010		

Hitos	Planeado	Fecha de cumplimiento	Logrado	Fecha alcanzada	Estado

H0	Condiciones previas	4	May 2010	4	Dic 2009	Logrado
H1	Agente de Desenvolvimento Local contratado(a).	1	May 2010	1	Oct 2010	Logrado tarde
H2	[*] Oficinas e espaços de incubação com espaços adequados, montados e aparelhados (laboratório de informática, cozinha escola e espaço comum)	1	Nov 2010	1	Mar 2011	Logrado tarde
H3	[*] Diagnóstico local comunitário concluído.	1	Dic 2010	1	May 2011	Logrado tarde
H4	[*] Número de seminários de divulgação realizados.	2	Dic 2010	2	Jun 2011	Logrado tarde
H5	[*] Seminário de finalização da capacitação realizado com avaliação positiva dos(as) participantes.	1	Dic 2011			
H6	[*] Participação da equipe do Projeto e dos(as) empreendedores(as) em feiras e/ou eventos para divulgação da experiência.	1	Dic 2011			
H7	[*] Primeiro seminário de integração entre empreendimentos realizado e avaliado positivamente pelos(as) participantes.	1	Ene 2012			
H8	[*] Primeiro encontro de integração entre os parceiros realizado e avaliado positivamente pelos(as) participantes.	1	Feb 2012			
H9	[*] Primeira participação dos(as) empreendedores(as) em feiras e/ou eventos comerciais e avaliado positivamente pelos(as) participantes.	1	Mar 2012			
H10	[*] Segundo seminário de integração entre empreendimentos realizado e avaliado positivamente pelos(as) participantes.	1	May 2012			
H11	[*] Manual sistematizando a experiência elaborado e aprovado pelo FUMIN/CBR.	1	May 2012			
H12	[*] Seminário final do Projeto e Reunião final realizados.	1	May 2012			

[*] Indica que el hito ha sido reformulado

FACTORES CRÍTICOS QUE HAN AFECTADO EL DESEMPEÑO

[No se reportaron factores para este período]

SECCIÓN 4: RIESGOS

RIESGOS MÁS RELEVANTES QUE PUEDEN AFECTAR EL DESEMPEÑO FUTURO

	Nivel	Acción de mitigación	Responsable
1. Resposta do mercado aos produtos/serviços dos empreendimentos e menor do que a esperada.	Bajo	Trabalho permantente de identificação de oportunidades de mercado em parceirias com instituições especializadas.	Coordinador del Proyecto
2. Reduzido interesse e nível de participação dos moradores no Fórum Comunitário.	Bajo	Mobilização permanente e apresentação de resultados para a comunidade.	Coordinador del Proyecto
3. Niveis de absenteísmo e abandono do curso superam as expectavias iniciais.	Bajo	Monitoramento permante dos participantes do Projeto.	Coordinador del Proyecto
4. A Comunidade discontinua seu interesse nas oficinas montadas na comunidade.	Bajo	Reforçar através do Fórum o sentido de propriedade das oficinas.	Coordinador del Proyecto
5. A capacidade de absorção dos alunos se dá em um rítmo abaixo do esperado.	Bajo	Acompanhamento permanente dos participantes do Programa e prever a necessidade de atividades de reforço ou de adequação metodológica.	Coordinador del Proyecto

NIVEL DE RIESGO DEL PROYECTO: Bajo **NÚMERO TOTAL DE RIESGOS:** 10 **RIESGOS VIGENTES:** 9 **RIESGOS NO VIGENTES:** 0 **RIESGOS MITIGADOS:** 1

SECCIÓN 5: SOSTENIBILIDAD

Probabilidad de que exista sostenibilidad después de terminado el proyecto: P - Probable

FACTORES CRÍTICOS QUE PUEDEN AFECTAR LA SOSTENIBILIDAD DEL PROYECTO

[No se reportaron factores para este período]

Acciones realizadas o a ser implementadas relativas a la sostenibilidad:

O projeto está sendo desenvolvido no antigo CEMASE da Comunidade Vila Parque da Cidade em parceria com o Projeto Parque Vivo. O Projeto Parque Vivo tem a cessão do espaço e desenvolve desde 2005 vários projetos em prol da comunidade. Entendemos que o projeto Empreender para Aprender tem de ser um braço do projeto Parque Vivo. Para isso, estamos capacitando as gestoras do projeto Parque Vivo em mobilização de recursos para que a continuidade das ações iniciadas com esse projeto esteja garantida. Desde já, estamos buscando novas parcerias para tal, além do desenvolvimento de uma turma de multiplicadores, tanto para a turma de culinária quanto de informática, para que possamos ter turmas futuras com profissionais já capacitados.

SECCIÓN 6: LECCIONES PRÁCTICAS

[No se encontraron lecciones aprendidas]