Fondo Multilateral de Inversiones
Miembro del Grupo BID

REPORTE DE ESTADO DEL PROYECTO

JULIO 2011 - DICIEMBRE 2011

SECCIÓN 1: SÍNTESIS DEL PROYECTO

NOMBRE DEL PROYECTO: Emprender para aprender:Educ. profesional emprend. para la emancip. socio-econ.

Nro. Proyecto: BR-M1086 - Nro. Operación: ATN/ME-11761-BR

Propósito: Incrementar a renda familiar, promover o desenvolvimento local e sustentável da comunidade Vila Parque da Cidade, no Rio de Janeiro, disseminar a cultura empreendedora; e disseminar as práticas do comércio justo.

País Administrador	País Beneficiario	Grupo	Subgrupo
BRASIL	BRASIL	WSD - Desarrollo de habilidades laborales	YENT - Desarrollo de la empresarialidad

Agencia Ejecutora: Faculdades Católicas

Líder equipo de diseño: Schweizer, Luciano
Líder equipo de supervisión: Schweizer, Luciano

CRONOLOGÍA DE EVENTOS

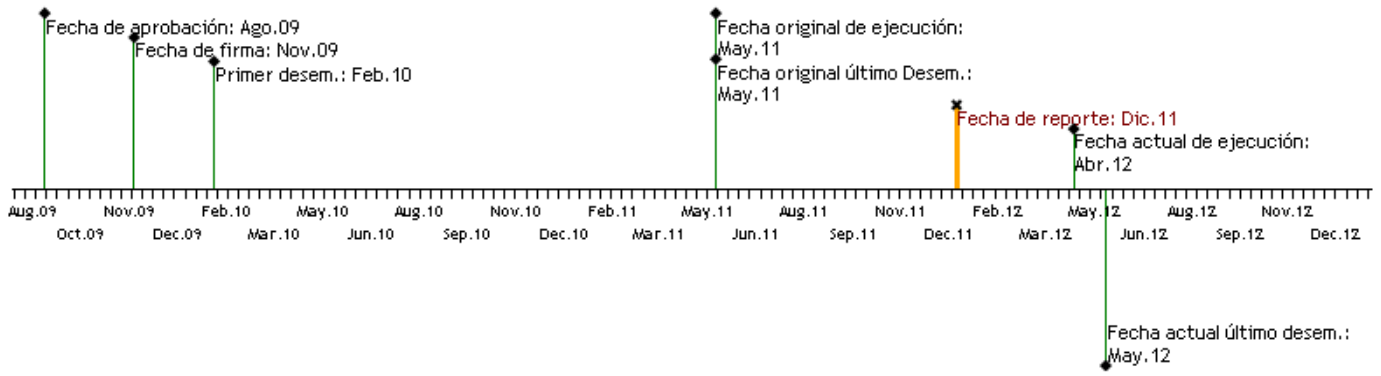

RECURSOS

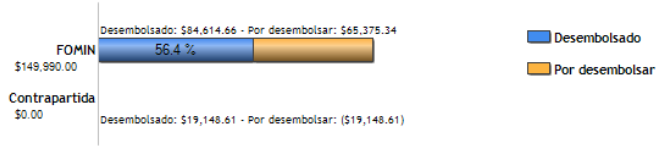

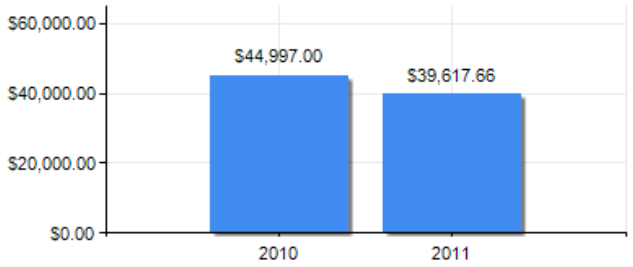

PUNTAJE DE DESEMPEÑO

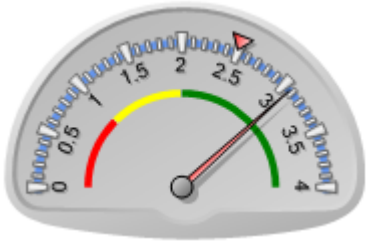

Puntaje actual: Satisfactorio: 3.069
Promedio FOMIN: 2.495

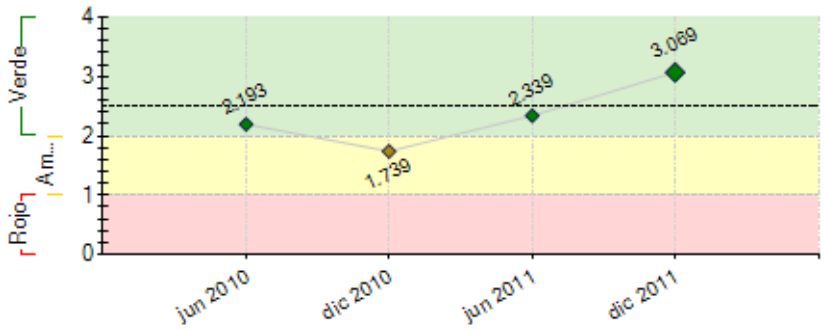

----- Promedio desempeño FOMIN

RIESGOS EXTERNOS

CAPACIDAD INSTITUCIONAL

	Riesgo
Administración Financiera:	Bajo
Adquisiciones:	Bajo
Capacidad Técnica:	Bajo

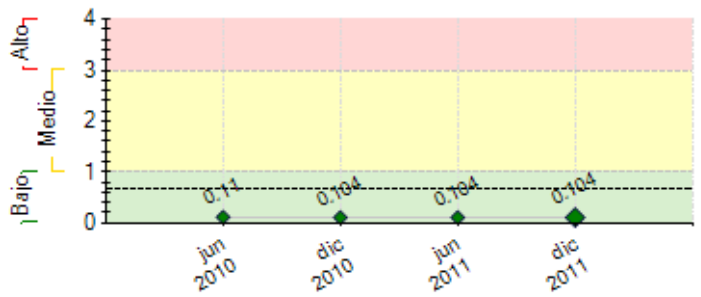

---- Promedio de riesgo FOMIN: 0.673

SECCIÓN 2: DESEMPEÑO

Resumen del desempeño del proyecto desde el inicio

Adequação do Laboratório de Informática, Cozinha Escola e Espaço de aula Comum; criação e inicio da sistematização do Fórum Comunitário, elaboração do Diagnóstico Socioeconômico, capacitações em Culinária e We Desiner (2 turmas de cada segmento já realizadas). **Dificuldades:** A comunidade teve que ser novamente sensibilizada, pois o projeto estava desacreditado, por conta dos atrasos já reportados. A divulgação teve que ser reestruturada por conta do perfil dos alunos selecionado. **Riscos:** A comunidade descontinua seu interesse nas oficinas montadas na comunidade. **Ação para mitigar:** Reforçar através do Fórum o sentido de propriedade das oficinas; Reduzido interesse e nível de participação dos moradores no Fórum Comunitário.**Ações críticas para o projeto alcançar seu objetivo:** organização de uma capacitação técnica voltada para o mercado atual e estímulo a novos empreendedores na comunidade

Comentarios del líder de Equipo de Supervisión

De acuerdo con los comentarios de la Agencia Ejecutora

Resumen del desempeño del proyecto en los últimos seis meses

Foram realizadas 2 turmas de capacitação em culinária empreendedora e 2 em Web Designer empreendedor Por conta disso reestruturamos a divulgação d projeto para que captássemos mais pessoas com o perfil desejado, ou seja, empreendedores. . Dentro dessa nova estrutura, estaremos capacitando mais 1 turma de cada segmento agora em Janeiro. Verificamos que o perfil selecionado, era mais de pessoas buscando a empregabilidade que de empreendedores. Em culinária verificamos a vontade de algumas pessoas em empreender e já começamos a trabalha-las. Em Web Designer há um grupo de jovens querendo empreender, estamos começando a trabalhá-los.

Comentarios del líder de Equipo de Supervisión

De acuerdo con los comentarios de la Agencia Ejecutora

SECCIÓN 3: INDICADORES E HITOS

Propósito:

Incrementar a renda familiar, promover o desenvolvimento local e sustentável da comunidade Vila Parque da Cidade, no Rio de Janeiro, disseminar a cultura empreendedora; e disseminar as práticas do comércio justo.

	Indicadores	Línea de base	Intermedio 1	Intermedio 2	Intermedio 3	Planeado	Logrado	Estado
P.I1	Número de moradores qualificados profissionalmente para o mercado de trabalho.	0 Nov 2009	90 Nov 2010			180 May 2011	62 Dic 2011	
P.I2	Numero de moradores qualificados que foram absorvidos pelo mercado de trabalho.	0 Nov 2009	36 Nov 2010			72 May 2011	0	
P.I3	Número de empreendimentos sociais em funcionamento.	0 Nov 2009	1 Nov 2010			2 May 2011	0	
P.I4	Fórum Comunitário consolidado.	0 Nov 2009				1 Nov 2010	1 Ago 2011	

Componente 1: Criação do Fórum Comunitário

Peso: 30%

Clasificación: Satisfactorio

C1.I1	Reunião de Inauguração e Formaliação do Fórum.	0 	0 Nov 2009			1 May 2010	1 Ago 2011	Finalizado
C1.I2	Número de Reuniões Realizadas pelo Fórum.	0 Mar 2009	0 Nov 2009	8 Nov 2009		12 Nov 2009	7 Oct 2011	Finalizado

Componente 2: Capacitação profissional empreendedora e Incubação

Peso: 40%

Clasificación: Satisfactorio

C2.I1	Número de moradores que participam de atividades de capacitação.	0 Mar 2009	0 Nov 2009	150 Nov 2010		180 May 2012	62 Dic 2011	Finalizado
C2.I2	Laboratório de informática montado na comunidade.	0 	0 Nov 2009			1 Abr 2010	1 Mar 2011	Finalizado
C2.I3	Cozinha-escola montada na comunidade	0 	0 Nov 2009			1 Abr 2010	1 Mar 2011	Finalizado
C2.I4	Sala de aula montada na comunidade	0 				1 Abr 2010	1 Mar 2011	Finalizado
C2.I5	Número de empreendimentos produtivos iniciados.	0 Mar 2009	1 May 2010	2 Nov 2010		3 May 2012		Atrasado

Componente 3: Universidade e Comunidade atuando de forma conjunta na geração de novos conhecimentos **Peso:** 30% **Clasificación:** Satisfactorio	**C3.I1**	Número de alunos(as) envolvidos(as) durante o projeto no trabalho com a comuidade.	0	2			4	5	Finalizado
				Ago 2010			May 2011	Feb 2011	
	C3.I2	Número de moradores envolvidos(as) no processo de execução e monitoramento.	0	2			4	4	En curso
				Ago 2010			May 2011	Feb 2011	
	C3.I3	Número de parcerias com instituições que têm banco de dados de oportunidades de empregos.	0	1			2	1	Finalizado
				May 2010			May 2011	Jul 2011	
	C3.I4	Levantamento e identificação de novas oportunidades socioeconômicas e educacionais realizado.	0				1		Atrasado
							Nov 2010		

	Hitos	Planeado	Fecha de cumplimiento	Logrado	Fecha alcanzada	Estado
H0	Condiciones previas	4	May 2010	4	Dic 2009	Logrado
H1	Agente de Desenvolvimento Local contratado(a).	1	May 2010	1	Oct 2010	Logrado tarde
H2	[*] Oficinas e espaços de incubação com espaços adequados, montados e aparelhados (laboratório de informática, cozinha escola e espaço comum)	1	Nov 2010	1	Mar 2011	Logrado tarde
H3	[*] Diagnóstico local comunitário concluído.	1	Dic 2010	1	May 2011	Logrado tarde
H4	[*] Número de seminários de divulgação realizados.	2	Dic 2010	2	Jun 2011	Logrado tarde
H5	[*] Seminário de finalização da capacitação realizado com avaliação positiva dos(as) participantes.	1	Dic 2011	1	Dic 2011	Logrado
H6	[*] Participação da equipe do Projeto e dos(as) empreendedores(as) em feiras e/ou eventos para divulgação da experiência.	1	Dic 2011	2	Dic 2011	Logrado
H7	[*] Primeiro seminário de integração entre empreendimentos realizado e avaliado positivamente pelos(as) participantes.	1	Ene 2012			
H8	[*] Primeiro encontro de integração entre os parceiros realizado e avaliado positivamente pelos(as) participantes.	1	Feb 2012			
H9	[*] Primeira participação dos(as) empreendedores(as) em feiras e/ou eventos comerciais e avaliado positivamente pelos(as) participantes.	1	Mar 2012			
H10	[*] Segundo seminário de integração entre empreendimentos realizado e avaliado positivamente pelos(as) participantes.	1	May 2012			
H11	[*] Manual sistematizando a experiência elaborado e aprovado pelo FUMIN/CBR.	1	May 2012			
H12	[*] Seminário final do Projeto e Reunião final realizados.	1	May 2012			

[*] Indica que el hito ha sido reformulado

FACTORES CRÍTICOS QUE HAN AFECTADO EL DESEMPEÑO

[No se reportaron factores para este período]

SECCIÓN 4: RIESGOS

RIESGOS MÁS RELEVANTES QUE PUEDEN AFECTAR EL DESEMPEÑO FUTURO

	Nivel	Acción de mitigación	Responsable
1. Resposta do mercado aos produtos/serviços dos empreendimentos e menor do que a esperada.	Bajo	Trabalho permantente de identificação de oportunidades de mercado em parceirias com instituições especializadas.	Coordinador del Proyecto
2. Reduzido interesse e nível de participação dos moradores no Fórum Comunitário.	Bajo	Mobilização permanente e apresentação de resultados para a comunidade.	Coordinador del Proyecto
3. Niveis de absenteísmo e abandono do curso superam as expectavias iniciais.	Bajo	Monitoramento permante dos participantes do Projeto.	Coordinador del Proyecto
4. A Comunidade discontinua seu interesse nas oficinas montadas na comunidade.	Bajo	Reforçar através do Fórum o sentido de propriedade das oficinas.	Coordinador del Proyecto
5. A capacidade de absorção dos alunos se dá em um rítmo abaixo do esperado.	Bajo	Acompanhamento permanente dos participantes do Programa e prever a necessidade de atividades de reforço ou de adequação metodológica.	Coordinador del Proyecto

NIVEL DE RIESGO DEL PROYECTO: Bajo **NÚMERO TOTAL DE RIESGOS:** 10 **RIESGOS VIGENTES:** 9 **RIESGOS NO VIGENTES:** 0 **RIESGOS MITIGADOS:** 1

SECCIÓN 5: SOSTENIBILIDAD

Probabilidad de que exista sostenibilidad después de terminado el proyecto: P - Probable

FACTORES CRÍTICOS QUE PUEDEN AFECTAR LA SOSTENIBILIDAD DEL PROYECTO

[No se reportaron factores para este período]

Acciones realizadas o a ser implementadas relativas a la sostenibilidad:

O projeto está sendo desenvolvido no antigo CEMASE da Comunidade Vila Parque da Cidade em parceria com o Projeto Parque Vivo. O Projeto Parque Vivo tem a cessão do espaço e desenvolve desde 2005 vários projetos em prol da comunidade. Entendemos que o projeto Empreender para Aprender tem de ser um braço do projeto Parque Vivo. Para isso, estamos capacitando as gestoras do projeto Parque Vivo em mobilização de recursos para que a continuidade das ações iniciadas com esse projeto esteja garantida. Desde já, estamos buscando novas parcerias para tal, além do desenvolvimento de uma turma de multiplicadores, tanto para a turma de culinária quanto de informática, para que possamos ter turmas futuras com profissionais já capacitados.

SECCIÓN 6: LECCIONES PRÁCTICAS

[No se han agregado lecciones aprendidas todavia.]