Fondo Multilateral de Inversiones
Miembro del Grupo BID

REPORTE DE ESTADO DEL PROYECTO

ENERO 2015 - JUNIO 2015

SECCIÓN 1: SÍNTESIS DEL PROYECTO

NOMBRE DEL PROYECTO: Dinamización Productiva en la Frontera Sur del Ecuador

Nro. Proyecto: EC-S1025 - Proyecto No.: ATN/OC-14854-EC, SP/OC-14-15-EC

Propósito: Aumentar el volumen y calidad de la producción de cebolla fresca con un modelo de fortalecimiento técnico productivo y crédito reembolsable para los pequeños productores de Zapotillo

País Administrador	País Beneficiario
ECUADOR	ECUADOR

Agencia Ejecutora: INDUSTRIA LOJANA DE ESPECERIAS ILE C.A

Líder equipo de diseño: LISSY VELEZ INTRIAGO
Líder equipo de supervisión: LISSY VELEZ INTRIAGO

CICLO DEL PROYECTO

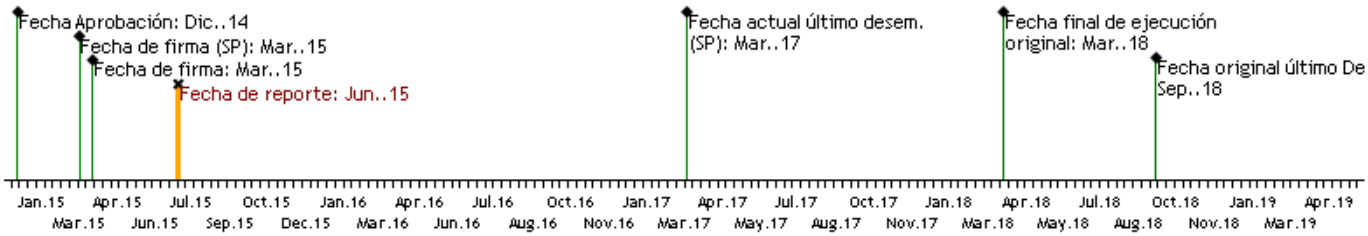

RECURSOS (EN MILES DE USD)

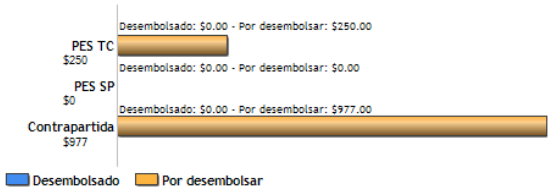

PUNTAJE DE DESEMPEÑO

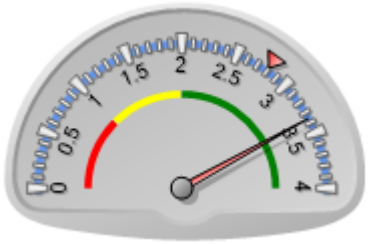

Puntaje actual: Satisfactorio: 3.36
Promedio PES: 2.798

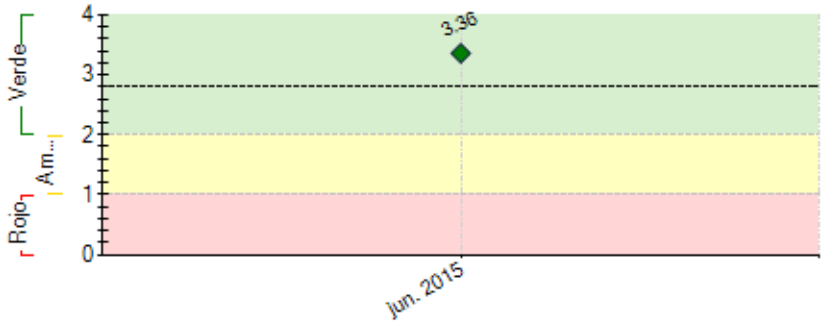

----- Promedio desempeño PES

RIESGOS EXTERNOS

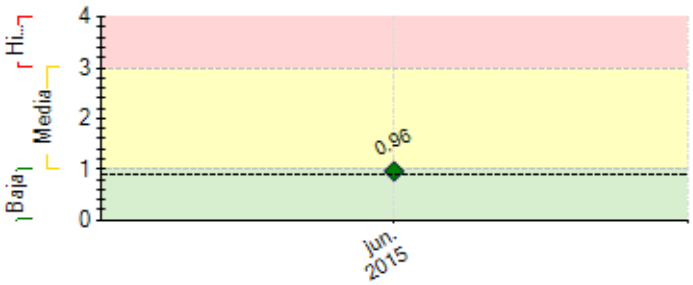

CAPACIDAD INSTITUCIONAL

	Riesgo
Administración Financiera:	Media
Adquisiciones:	Alto
Capacidad Técnica:	Media

---- Promedio de riesgo PES: 0.887	

SECCIÓN 2: DESEMPEÑO

Resumen del desempeño del proyecto en los últimos seis meses

Estamos en cumplimiento de condiciones previas:

-Reglamento Operativo

- Linea de Base

- POA primer año

- Estudio de Mercado

- Selección del Coordinador del Proyecto

- Planificación financiera 12 primeros meses

Comentarios del líder de Equipo de Supervisión

De acuerdo con los comentarios de la Agencia Ejecutora

El organismo ejecutor ha trabajado durante este periodo en el cumplimiento de las condiciones previas. Ha remitido los documentos de soporte y hemos hecho nuestros primeros comentarios al Reglamento de Crédito y Estudio de Mercado. Se han realizado los procedimientos operativos y se espera tener la elegibilidad al primer desembolso hasta la segunda semana de Septiembre, tanto del préstamo como de la CT.

SECCIÓN 3: INDICADORES E HITOS

	Indicadores		Línea de base	Intermedio 1	Intermedio 2	Intermedio 3	Planificado	Logrado	Estado
Propósito: Aumentar el volumen y calidad de la producción de cebolla fresca con un modelo de fortalecimiento técnico productivo y crédito reembolsable para los pequeños productores de Zapotillo	R.1	Número de fincas que han adoptado nuevas tecnologías y prácticas agrícolas- desagregado por género	0 Jun. 2015	150 Sep. 2016			350 Mar. 2018	0	
	R.2	Número de fincas que acceden a crédito otorgado por ILE- desagregado por género	0 Mar. 2015	150 Sep. 2016			350 Mar. 2018	0	
	R.3	Incremento de la productividad por hectárea de los pequeños productores de cebolla (fincas)	30 Jun. 2015				40 Mar. 2018	0	
	R.4	Reducción de los costos de producción de pequeños productores	0 Mar. 2015	30 Sep. 2016			50 Mar. 2018	0	
	R.5	Propuesta para el Sistema de Cobranzas para la Junta de Usuarios del sistema de Riego de Zapotillo que promueva el uso eficiente y la equidad en el acceso del agua para riego	0 Jun. 2015	1 Sep. 2016			1 Mar. 2018	0	
	R.6	Porcentaje anual de incremento en la producción de línea de condimentos	0 Jun. 2015	15 Sep. 2016			15 Mar. 2018	0	
	R.7	Volumen de ventas anuales de cebolla seca (con humedad controlada, pre-secada y empacada) comercializada por el centro de acopio	0 Jun. 2015	3000 Sep. 2016			6000 Mar. 2018	0	
Componente 1: Financiamiento Reembolsable **Peso:** 50% **Clasificación:**	**C1.I1**	Número de créditos otorgados a pequeños productores	0 Jun. 2015	300 Sep. 2016			700 Mar. 2018		
	C1.I2	Monto acumulado de crédito colocado	0 Jun. 2015	1000 Nov. 2016			2500 Mar. 2018		
	C1.I3	Número de Operaciones de Crédito destinadas a la adquisición de tecnologías de riego	0 Jun. 2015	60 Nov. 2016			90 Mar. 2018		
Componente 2: Fortalecimiento de Capacidades Productivas y Gestión del Crédito **Peso:** 20% **Clasificación:**	**C2.I1**	Número de productores (fincas) que reciben capacitación, asistencia técnica productiva y buenas prácticas de agricultura- desagregado por género	0 Jun. 2015	250 Nov. 2016			500 Mar. 2018		
	C2.I2	Cumplimiento del calendario de producción y entrega acordado con ILE	0 Jun. 2015	50 Sep. 2016			70 Mar. 2018		
	C2.I3	Merma de la post-cosecha	30 Jun. 2015	20 Sep. 2016			10 Sep. 2018		
Componente 3: Uso Eficiente del Agua	**C3.I1**	Uso eficiente del agua Promedio de agua medida sobre m3 por ha	0				5000 Mar. 2018		

Peso: 20% **Clasificación:**	**C3.I2**	Número de miembros de las Juntas de riego que han participado en eventos de capacitación para la mejor gestión de agua- desagregado por género	0 Jun. 2015				30 Mar. 2018		
	C3.I3	Intercambios de Experiencias con otras juntas de riego	0 Jun. 2015	1 Sep. 2016			2 Mar. 2018		
Componente 4: Sistematización y Difusión de Resultados **Peso:** 10% **Clasificación:**	**C4.I1**	Herramienta de comunicación que recoge la experiencia del proyecto	0				1 Mar. 2018		
	C4.I2	Video de la experiencia	0				1 Mar. 2018		
	C4.I3	Número de personas que acceden a productos de conocimiento	0				5000 Mar. 2018		

	Hitos	Planificado	Fecha Vencimiento	Logrado	Fecha en que se logró	Estado
H1	Condiciones previas	11	Sep. 2015			

FACTORES CRÍTICOS QUE HAN AFECTADO EL DESEMPEÑO

[X] Desempeño inadecuado de proveedores de servicios/contratistas
[X] Oposición comunitaria o política
[X] Desempeño inadecuado de consultores

SECCIÓN 4: RIESGOS

RIESGOS MÁS RELEVANTES QUE PUEDEN AFECTAR EL DESEMPEÑO FUTURO

	Nivel	Acción de mitigación	Responsable
1. Actividades productivas de mayor rentabilidad no permiten incrementar la base de productores de cebolla en la zona de intervención	Media	Garantizar un precio atractivo a los pequeños productores que les incentive ser parte de la producción de cebolla en la zona.	Project Guest

NIVEL DE RIESGO DEL PROYECTO: Media **NÚMERO TOTAL DE RIESGOS:** 1 **RIESGOS VIGENTES:** 1 **RIESGOS NO VIGENTES:** 0 **RIESGOS MITIGADOS:** 0

SECCIÓN 5: SOSTENIBILIDAD

Probabilidad de que exista sostenibilidad después de terminado el proyecto: P - Probable

FACTORES CRÍTICOS QUE PUEDEN AFECTAR LA SOSTENIBILIDAD DEL PROYECTO

Factor	Comentarios
[X] Falta de un **mercado** para los servicios y/o actividades desarrollados por el proyecto (baja capacidad de pago o demanda por tales servicios)	El objetivo del proyecto es desarrollar un mercado de cebolla curada aprovechando la red de distribución de ILE. Al momento contamos se está desarrollando un estudio de mercado que permita identificar con mayor claridad las preferencias del consumidor.
[X] Existe **oposición o falta de interés** de actores relevantes para continuar con los servicios y/o actividades del proyecto	El proyecto se desarrolla en una zona fronteriza con actividades comerciales que podrían competir con el cultivo de la cebolla.
[X] Falta de capacidad organizacional, gerencial y de gestión financiera para **continuar** y sustentar el programa una vez terminada la fase de ejecución	Todavía es un riesgo incipiente, a medida que avance el equipo de trabajo de ILE se verá fortalecido.

Acciones realizadas o a ser implementadas relativas a la sostenibilidad:

Se estàn considerando en el diseño aspectos de sostenibilidad para ortalecimiento de las capacidades locales para segurar la compra de pequeños productores.

SECCIÓN 6: LECCIONES PRÁCTICAS

[No se encontraron lecciones aprendidas]