Fondo Multilateral de Inversiones
Miembro del Grupo BID

REPORTE DE ESTADO DEL PROYECTO

ENERO 2015 - JUNIO 2015

SECCIÓN 1: SÍNTESIS DEL PROYECTO

NOMBRE DEL PROYECTO: Microseguro agricola para pequeños agricultores de sesamo en Praguay

Nro. Proyecto: PR-M1026 - Proyecto No.: ATN/ME-14428-PR

Propósito: Desarrollar un modelo comprehensivo que vincula la oferta y la demanda por seguros agrícolas, basándose en alianzas estratégicas y en elementos innovadores de tecnología, a fin de poder facilitar pequeños productores aseguren sus cultivos por pérdidas derivadas condiciones climáticas adversas, derivadas del cambio climático.

País Administrador	País Beneficiario
PARAGUAY	PARAGUAY

Agencia Ejecutora: ASEGURADORA TAJY PROPIEDAD COOPERATIVA

Líder equipo de diseño: MARIA VICTORIA SAENZ-SAMPER

Líder equipo de supervisión: FERNANDO PAULO BALSEVICH PRIETO

CICLO DEL PROYECTO

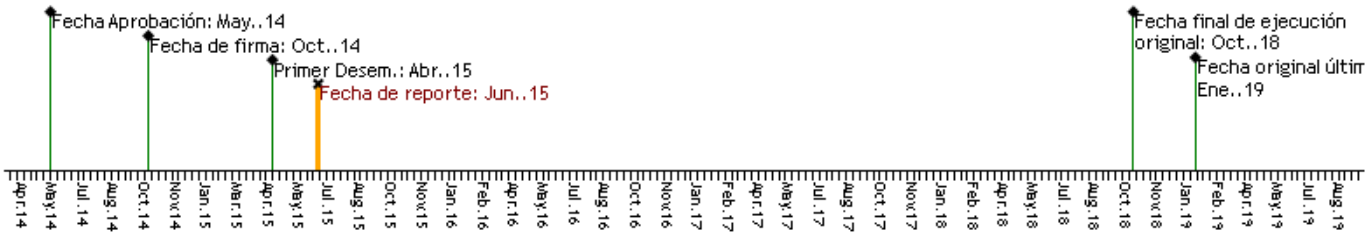

RECURSOS

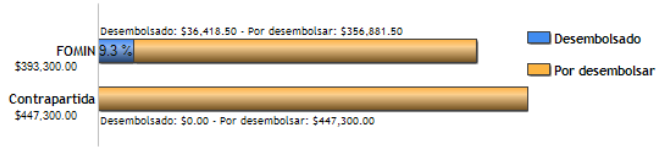

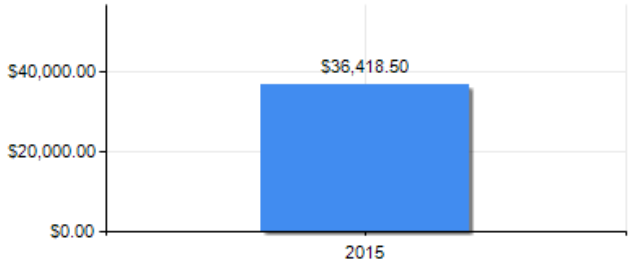

PUNTAJE DE DESEMPEÑO

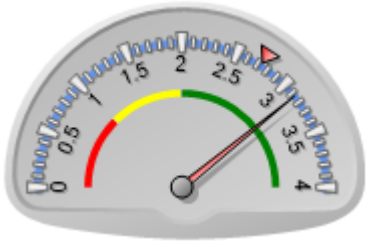

Puntaje actual: Satisfactorio: 3.136
Promedio FOMIN: 2.736

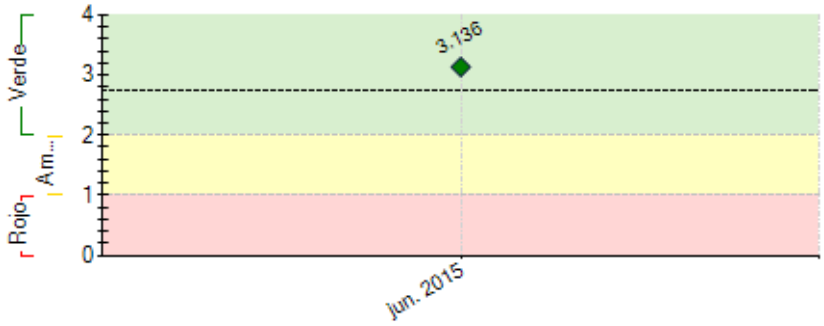

----- Promedio desempeño FOMIN

RIESGOS EXTERNOS

CAPACIDAD INSTITUCIONAL

	Riesgo
Administración Financiera:	Media
Adquisiciones:	Media
Capacidad Técnica:	Media

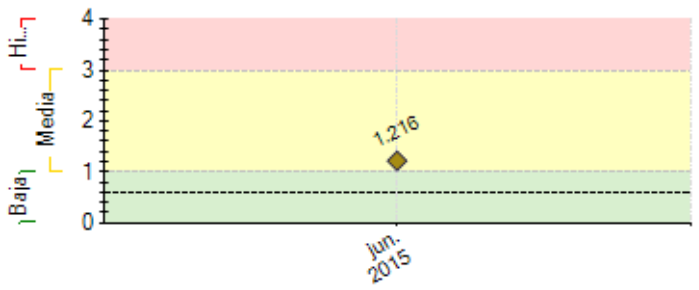

---- Promedio de riesgo FOMIN: 0.606

SECCIÓN 2: DESEMPEÑO

Resumen del desempeño del proyecto en los últimos seis meses

Realizado – Abril a Junio

Obtención de la elegibilidad del Proyecto.

1er Desembolso recibido, incluyendo los fondos del FOMIN y de la AUS AID.

Contratación del Coordinador del Proyecto.

Contratación del Consultor Agro Climatológico.

Reuniones y/o acuerdos de cooperación con Instituciones interesadas y/o involucradas con el desarrollo del proyecto. (Super Intendencia de Seguros, Exportadores de sésamo, Federación de Cooperativas de Producción, Re aseguradores, entre otros).

Relevamiento de datos del Ministerio de Agricultura y Ganadería.

Inicio de gestiones para la adquisición e instalación de equipamiento agro meteorológico.

Desarrollo de actividades de campo con los productores.

A Realizar - Julio a Diciembre

Culminación del proceso de selección de proveedor de estaciones meteorológicas de acuerdo a las especificaciones de equipos provistas por el profesor Clyde.

Análisis de la red de estaciones meteorológicas (densidad, tipos de estaciones, ubicaciones) (Hito 1)

Instalación de 60% de la red de estaciones meteorológicas (Hito 2)

Avance de trabajos relacionados con la caracterización agronómica del cultivo de sésamo.

Comentarios del líder de Equipo de Supervisión

De acuerdo con los comentarios de la Agencia Ejecutora

SECCIÓN 3: INDICADORES E HITOS

Propósito: Desarrollar un modelo comprehensivo que vincula la oferta y la demanda por seguros agrícolas, basándose en alianzas estratégicas y en elementos innovadores de tecnología, a fin de poder facilitar pequeños productores aseguren sus cultivos por pérdidas derivadas condiciones climáticas adversas, derivadas del cambio climático.

	Indicadores	Línea de base	Intermedio 1	Intermedio 2	Intermedio 3	Planificado	Logrado	Estado
R.1	Numero de hectáreas aseguradas por pequeños productores de sésamo, maíz y poroto en el departamento de san pedro.	0 Oct. 2014	1350 Oct. 2017			15000 Oct. 2018	0	
R.2	Número de pequeños agricultores vulnerables de bajos ingresos que compran un microseguro agrícola	0 Oct. 2014	1500 Oct. 2017			5000 Oct. 2018	0	
R.3	Porcentaje de pequeños agricultores vulnerables de bajos ingresos cubiertos por un seguro que reportan satisfacción con la existencia y cobertura del producto.	0 Oct. 2014	30 Oct. 2017			60 Oct. 2018	0	

Componente 1: Desarrollo e implementación de un microseguro agrícola por índice para pequeños productores

Peso: 50%

Clasificación: Satisfactorio

C1.I1	Al menos dos cooperativas ofreciendo inicialmente el seguro agrícola paramétrico					Oct. 2016		
C1.I2	Número de canales de distribución fortalecidos técnica y operativamente	0 Oct. 2014	2 Oct. 2016			3 Oct. 2018		
C1.I3	Tajy se encuentra monitoreando y usando la información reportado por el sistema meteorológico					Jun. 2015		Atrasado

Componente 2: Capacitación y educación financiera en seguros y protección al consumidor

Peso: 30%

Clasificación: Satisfactorio

C2.I1	Número de pequeños agricultores vulnerables de bajos ingresos capacitados en manejo de riesgos	0 Oct. 2014	1500 Oct. 2016	3000 Oct. 2017		7500 Oct. 2018		
C2.I2	36 oficiales de la Aseguradora y de las cooperativas capacitados en el concepto de seguro paramétrico.					Oct. 2016		
C2.I3	Número total de agricultores que recibieron entrenamiento en buenas prácticas agrícolas.	0 Oct. 2014	1000 Oct. 2016	2000 Oct. 2017		6000 Oct. 2018		

Componente 3: Gestión de conocimiento y estrategia de comunicación

Peso: 20%

Clasificación: Satisfactorio

C3.I1	Numero de Personas participan en las mesas temáticas con involucrados	0 Oct. 2014	10 Oct. 2015	20 Oct. 2016	35 Oct. 2017	40 Oct. 2018		
C3.I2	Número de descargas de la guía metodológica del proyecto.	0 Oct. 2014				500 Oct. 2018		
C3.I3	Número de descargas de la infografía del proyecto	0				500 Oct. 2018		

	Hitos	Planificado	Fecha Vencimiento	Logrado	Fecha en que se logró	Estado
H1	Condiciones previas	8	Abr. 2015	8	Abr. 2015	Logrado
H1	Condiciones previas	8	Abr. 2015	8	Abr. 2015	Logrado
H1	[*] Informe del análisis de la red (determinación de ubicaciones de las estaciones, cantidad, densidad, tipo de estaciones requeridas) aprobado por Tajy S.A.	10	Oct. 2015			
H2	60% de la red climatológica instalada	10	Dic. 2015			
H3	Reporte final del análisis y caracterización de los mercados de sésamo aprobado por Tajy S.A.	10	Jun. 2016			
H4	Reporte preliminar sobre captura de datos climatológicos para el desarrrollo del índice	10	Dic. 2016			
H6	5.000 pequeños productores capacitados en educación financiera	10	May. 2017			
H5	Aprobación y registro del producto en la SIS	30	Jun. 2017			
H7	Informe del plan piloto, al menos 500 pequeños productores asegurados	10	Mar. 2018			
H8	Plan de masificación del producto aprobado por el Directorio de Tajy S.A.	10	Ago. 2018			

[*] Indica que el hito ha sido reformulado

FACTORES CRÍTICOS QUE HAN AFECTADO EL DESEMPEÑO
[No se reportaron factores para este período]

SECCIÓN 4: RIESGOS

RIESGOS MÁS RELEVANTES QUE PUEDEN AFECTAR EL DESEMPEÑO FUTURO

	Nivel	Acción de mitigación	Responsable
1. Ocurrencia de una variación climática extrema que haga que el proyecto sea insostenible para la compañía aseguradora	Media	Usualmente los gobierno en estos casos tienden a apoyar a las comunidades afectadas, muchas veces lo realizan con apoyo de recursos internacionales.	Project Guest
2. Poco interés por parte de los re aseguradores en asumir parte del riesgo que la agencia ejecutora del proyecto está asegurando.	Media	Tajy cuenta con 15 reaseguradores, de los cuales, 7 compañías internacionales se dedican al reaseguro agrícola. Aparte de esto el proyecto contempla talleres y eventos informativos para todos los involucrados sobre el proyecto, el producto y su alcance.	Project Guest
3. Es posible que el productor no implemente las técnicas agrícolas óptimas en su cultivo y el índice de reclamación sea mayor al esperado o bien el producto no pague a los agricultores por el mal manejo del cultivo y	Media	El equipo de Tajy y FECOPROD estarán revisando las prácticas culturales de los socios de las cooperativas, a través de un programa financiado por el proyecto que brindará capacitación agronómica en el manejo de riesgos agrícolas y adaptación al cambio climático.	Project Guest

por ende el producto no tenga aceptación en la población beneficiaria.			
4. Existe una probabilidad de que los pequeños agricultores no entiendan de manera adecuada la cobertura del seguro, la cual estará ligada a un escenario climático pre determinado.	Media	El proyecto incluye el montaje de un programa de capacitación de personal de las cooperativas para que ellos a su vez entrenen y eduquen financieramente a los socios.	Project Guest
5. No haya técnicos especialistas en educación financiera para adultos disponibles.	Baja	Se realizará la búsqueda y selección de profesionales que se ajusten a los requerimientos para impartir una adecuada formación financiera a adultos.	Project Guest

NIVEL DE RIESGO DEL PROYECTO: Media **NÚMERO TOTAL DE RIESGOS:** 5 **RIESGOS VIGENTES:** 5 **RIESGOS NO VIGENTES:** 0 **RIESGOS MITIGADOS:** 0

SECCIÓN 5: SOSTENIBILIDAD

Probabilidad de que exista sostenibilidad después de terminado el proyecto: P - Probable

FACTORES CRÍTICOS QUE PUEDEN AFECTAR LA SOSTENIBILIDAD DEL PROYECTO

[No se reportaron factores para este período]

Acciones realizadas o a ser implementadas relativas a la sostenibilidad:

La etapa actual de desarrollo del proyecto no posee eventos que puedan comprometer la sostenibilidad. Las actividades de investigación agro climatológica, la definición de red de estaciones y la gestión para adquisición e instalación de estaciones meteorológicas se encuentran en curso.

SECCIÓN 6: LECCIONES PRÁCTICAS

[No se encontraron lecciones aprendidas]