

## Relatório Resumido

### Dados Gerais

Executor:	SECRETARIA DE SAUDE DO ESTADO DO CEARA
Sector:	HEALTH-HEALTH SERVICES
Número da Operação:	2137/OC-BR
Estágio:	Approved
Tipo Operação:	INV - Investimento
Operação Relacionada:	
Subtipo de Operação:	ESP - Specific Investment Operation

### Fundos Disponíveis (US\$)

Atual:	77.000.000,00
Desembolsado:	37.031.757,64
% Desembolsado:	48,09
Saldo:	39.968.242,36

### Custo Total e Fonte

Original BID:	77.000.000,00
Corrente BID:	77.000.000,00
Pari-passu:	62,00
Cofinanciamento/País:	46.470.600,00
Original Estimado:	123.470.600,00
Período de Amortização (meses):	234

### Categoria do impacto social

Categoria do impacto social:

### Reformulação

B ( ) Os objetivos do projeto foram reformulados?

### Validação

Validado pelo Chefe de Divisão: Sep 20, 2011  
Validado pelo Representante do País: Sep 27, 2011

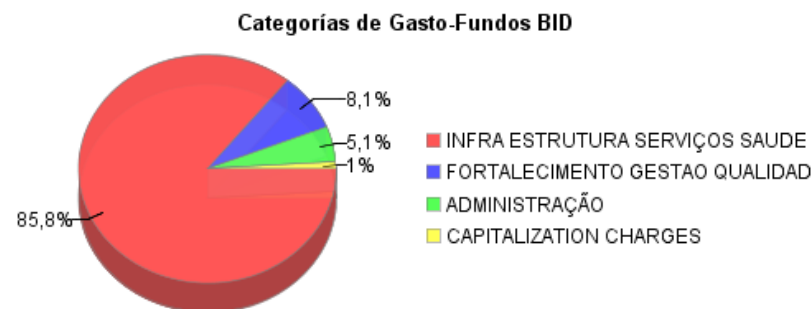
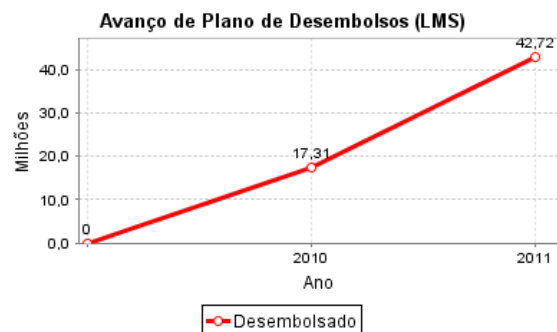
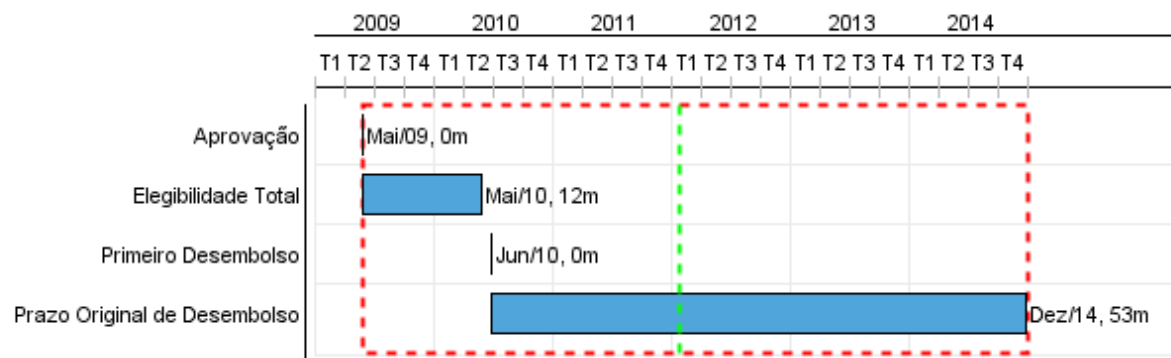

## Progresso Acumulado até 2011

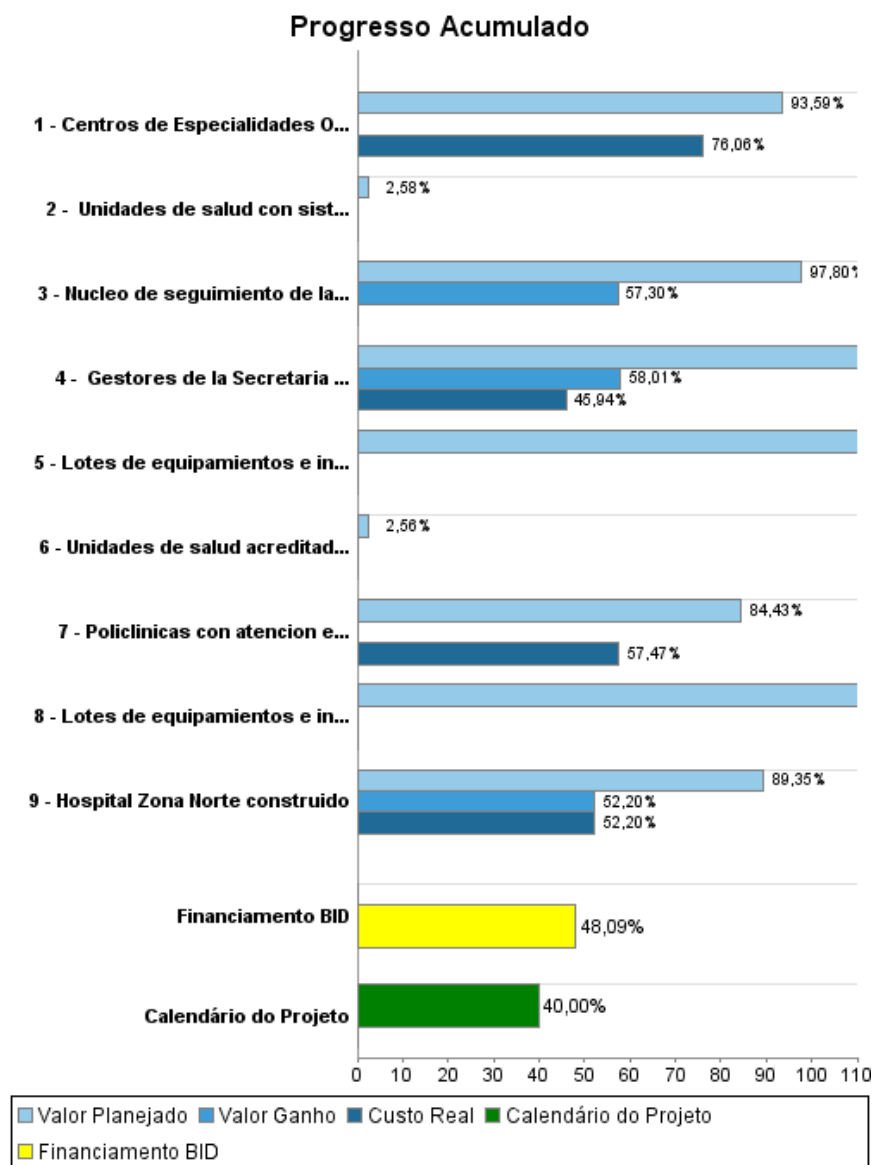

## Resultados

<b>Resultado:</b>	Disponibilidad de servicios de salud de nivel secundario y terciário expandida (acceso).
<b>Observações:</b>	A partir del ejercicio de marzo de 2010 entre SPD y SPH, se ha optado por añadir algunos indicadores de outcomes ( de acceso y de calidad) no previstos en la matriz de resultados original del Programa. El ejecutor esta de acuerdo en incluírselos para el seguimiento del Programa.

Indicador	Unidade Medida	Linha Base	Ano Linha Base		2012	2014	Final do Projeto
Cobertura de consultas especializadas	Porcentaje	20,00	2007	P A	25,00	30,00	30,00
Transferências obstétricas y de UTI neonatal solicitadas de la Macro Region de Sobral para Fortaleza.	numero de transferências	564,00	2008	P A	480,00	113,00	113,00

<b>Resultado:</b>	Servicios especializadas de salud con calidad mejorada.
-------------------	---

Indicador	Unidade Medida	Linha Base	Ano Linha Base		2012	2014	Final do Projeto
Promedio de tiempo de espera para consultas especializadas	numero de dias	90,00	2010	P A	60,00	30,00	30,00
Proporcion de mujeres mayores de 40 anos que reciben una mamografia al año	%	3,57	2008	P A	5,50	7,00	7,00
Proporção de consultas especializadas realizadas en las Policlinicas que fueron referenciadas de la atención básica	%		2011	P A	80,00	80,00	80,00
Taxa de infeccion intra hospitalaria (de los Hospitais Regionais do Cariri e Norte) en comparacion al Promedio del estado.	percentual de casos		2011	P A	90,00	70,00	70,00

## Produtos: Progresso Físico e Financeiro Anual 2011

Descrição	Unidade de medida	Físico				Financeiro			
		Planejado	Atual	Unidades Acumuladas	Unidades FDP	Planejado	Atual	Custos Acumulados	Custos FDP
<b>Expansion de los servicios especializados de salud.</b>									
Hospital Zona Norte construido	Hospital				1,00	34.248.000,00	11.691.000,00		52.800.371,00
Políclínicas con atención especializado construidas	Personas	6,00			9,00	17.743.000,00	6.167.000,00		30.491.085,00
Centros de Especialidades Odontológicas ( CEOs)	Personas	9,00			11,00	3.315.000,00	1.671.000,00		6.961.398,00
Lotes de equipamientos e instrumental quirúrgico y mobiliario para CEOS comprados y en funcionamiento	Lotes	20,00			25,00	6.394.000,00			3.394.000,00
Lotes de equipamientos e instrumental quirúrgico para el Hospital Zona Norte comprados y en funcionamiento.	Lotes				98,00	32.818.000,00			12.500.000,00
<b>Fortalecimiento institucional da gestão da SESA e dos serviços de saúde.</b>									
Gestores de la Secretaria de Estado de Salud ( SESA) y de las unidades de salud capacitados.	numero d gestores	56,00			310,00	389.000,00	25.000,00		777.083,00
Unidades de salud con sistema de gestion integrada establecido.	unidades de salud				21,00	130.000,00			5.043.882,00
Nucleo de seguimiento de la calidad y supervisión de las nuevas unidades de salud establecido.	nucleo	1,00	1,00		1,00	283.000,00			493.882,00
Unidades de salud acreditadas o certificadas.	numero de certificaciones				13,00	90.000,00			3.513.953,00
<b>Administracion del Programa.</b>									
<b>TOTAL</b>						<b>95.410.000,00</b>	<b>19.554.000,00</b>		<b>115.975.654,00</b>