Fondo Multilateral de Inversiones
Miembro del Grupo BID

REPORTE DE ESTADO DEL PROYECTO

JULIO 2012 - DICIEMBRE 2012

SECCIÓN 1: SÍNTESIS DEL PROYECTO

NOMBRE DEL PROYECTO: Armonización de normas internacionales de contabilidad y de auditoría

Nro. Proyecto: BR-M1067 - Nro. Operación: ATN/ME-12645-BR

Propósito: Adoção oportuna e contínua das NIIF e NIA e a aplicação das mesmas pelas empresas brasileira de todos os portes.

País Administrador	País Beneficiario	Grupo	Subgrupo
BRASIL	BRASIL	FCD - Sector financiero y mercado de capitales	AUST - Normas de contabilidad y auditoría

Agencia Ejecutora: Instituto dos Auditores Independentes doBrasil

Líder equipo de diseño: Nawar, Maria Elena
Líder equipo de supervisión: Schweizer, Luciano

CRONOLOGÍA DE EVENTOS

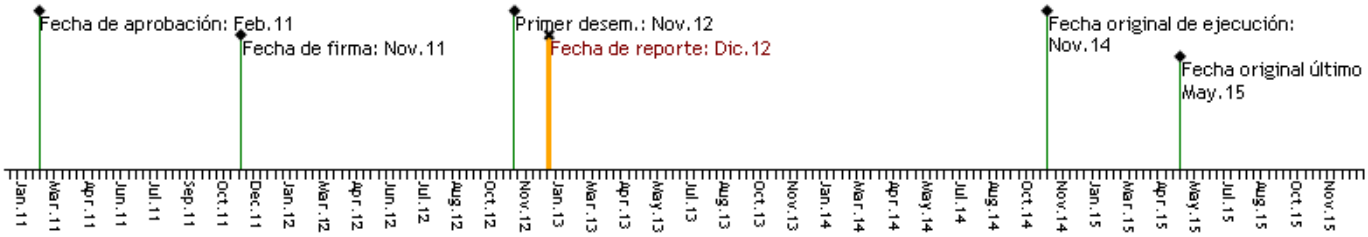

RECURSOS

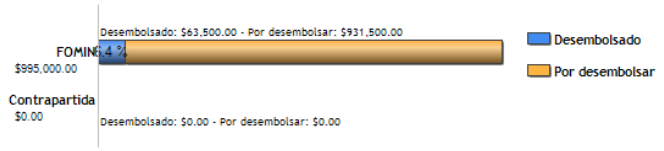

PUNTAJE DE DESEMPEÑO

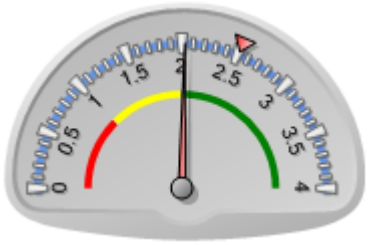

Puntaje actual: Satisfactorio: 2.026
Promedio FOMIN: 2.513

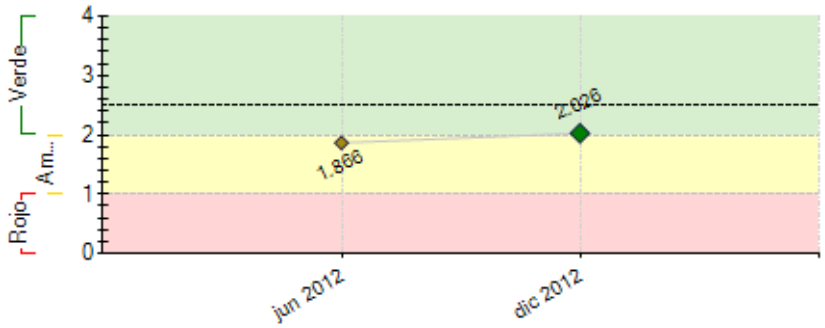

----- Promedio desempeño FOMIN

RIESGOS EXTERNOS

CAPACIDAD INSTITUCIONAL

	Riesgo
Administración Financiera:	Bajo
Adquisiciones:	Medio
Capacidad Técnica:	Bajo

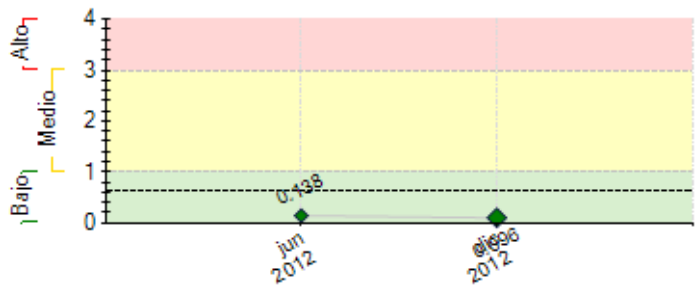

---- Promedio de riesgo FOMIN: 0.642

SECCIÓN 2: DESEMPEÑO

Resumen del desempeño del proyecto desde el inicio

O processo de convergência às novas normas internacionais de contabilidade tem sido constante e conta com a participação ativa do Ibracon e dos demais parceiros deste Projeto, em especial, do CPC. Além disso, o Brasil tem apoiado tempestivamente a Fundação IFRS e o IFAC na elaboração de novas normas. Dessa forma, o Brasil tem deixado paulatinamente a posição passiva que ocupava no início do processo de convergência, passando a ter uma posição de destaque nas decisões que afetam todo o mercado, no que diz respeito aos relatórios financeiros. Nesse sentido, através de esforços conjuntos, foram emitidos 49 CPCs, 16 NBC TAs e 14 ICPCs que demonstra o empenho e comprometimento dos parceiros do Projeto e que possibilitou alcançarmos resultados antecipados nos itens C.1.I.1, C.1.I.2, C.1.I.3 e C.1.I.4, do Plano de Convergência. Outro ponto de destaque é que a NIIF destinada à PMEs foi aprovada e seu guia de aplicação disponibilizado aos interessados.
Sobretudo em relação á Convergência (Componente 1) e Difusão (Componente 3), o sucesso alcançado nos resultados deve-se as contrapartidas que foram realizadas pelo Ibracon e os parceiros do Projeto, mesmo antes da assinatura da Carta Convênio e disponibilização dos recursos.Existe um desafio a ser superado nos próximos meses que é a execução do Componente 2 - Programa de Capacitação On-Line, onde se espera levar a um número elevado de estudantes, profissionais e acadêmicos, direta ou indiretamente.

Comentarios del líder de Equipo de Supervisión

De acuerdo con los comentarios de la Agencia Ejecutora

Resumen del desempeño del proyecto en los últimos seis meses

O segundo semestre de 2012 reforçou o a sustentabilidade do Projeto, sobretudo no que diz respeito ao Plano de Convergência – Componente 1. Ainda que tenhamos atingido a expectativa inicial de 38 Normas, 16 IFRICs e 11 NIAS no primeiro semestre de 2012, novas normas foram traduzidas e publicadas, confirmando a continuidade do Projeto. Durante esse período, foram emitidos 9 novos CPCs (Pronunciamentos Contábeis) e 2 Interpretações (Equivalentes às IFRICs).
Com relação ao Programa de Capacitação – Componente 2, especificamente no que diz respeito ao número de contadores capacitados em NIIFs para PMEs, foi alcançado 59% da meta, um ano antes do seu término. Foram realizadas duas turmas presencias com boa aceitação por parte do público de contadores, cabendo ressaltar, que entre os anos de 2010 e 2012, tivemos 323 contadores capacitados nesse tema.
No âmbito do Programa de Difusão – Componente 3, houve uma evolução significativa nos Seminários de NIAs que eram ofertados. O II Seminário Brasileiro de Auditoria Independente, realizado em 2009 reuniu 218 profissionais. Já em 2010, o número de participantes cresceu para 236 participantes. Em 2011, o seminário deu lugar à I Conferência Brasileira de Contabilidade e Auditoria Independente e reuniu 315 participantes. Entre dezembro de 2011 e junho de 2012, participaram 376 interessados. Entre julho e dezembro de 2012, foram inscritos 888 participantes em ao menos um dos eventos de NIAs, o que ratifica sua importância.

Comentarios del líder de Equipo de Supervisión

De acuerdo con los comentarios de la Agencia Ejecutora

SECCIÓN 3: INDICADORES E HITOS

		Indicadores	Línea de base	Intermedio 1	Intermedio 2	Intermedio 3	Planeado	Logrado	Estado
Propósito: Adoção oportuna e contínua das NIIF e NIA e a aplicação das mesmas pelas empresas brasileira de todos os portes.	**P.I1**	Percentual das NIIF emitidas pelo CPC adotadas pelos reguladores (CFC, CVM, BACEN, SUSEP).	0 Dic 2011				100 Jun 2015	100 Dic 2012	
	P.I2	Percentual das NIAs emitidas pelo IBRACON e CFC adotadas pelos profissionais das firmas auditoras.	0 Dic 2011				100 Jun 2015	100 Jun 2012	
	P.I3	Percentual das empresas participantes do mercado de capitais e do sistema financeiro que preparam suas demonstrações financeiras consolidados aplicando as NIIFs e são auditadas em base às NIAs.	0 Dic 2011	80 Jun 2014			100 Jun 2015	100 Dic 2010	
	P.I4	Percentual de PMEs apoiadas pelo Sebrae que tem acesso a serviços de contabilidade e auditoria baseadas nas NIIFs para PMEs.	0 Dic 2011	2 Dic 2013			5 Jun 2015	0 Jun 2012	
Componente 1: Plano de convergência	**C1.I1**	Percentual das NIIFs e NIAs traduzidas.	0				100	100	Finalizado

Peso: 30%			Dic 2011				Jun 2012	Dic 2012	
Clasificación: Muy Satisfactorio	**C1.I2**	Percentual das Normas Internacionais revisadas e homologadas [38 Normas, 16 IFRICs E 11 NIAs].	0				100	100	Finalizado
							Nov 2012	Dic 2012	
	C1.I3	Percentual das normas de auditoria aplicáveis no Brasil que são equivalentes às NIAs.	0				100	100	Finalizado
			Dic 2011				Jun 2013	Dic 2011	
	C1.I4	Percentual das NIIFs e Guia NIA para PME concluido.	0				100	100	Finalizado
			Dic 2011				Nov 2012	Jun 2012	
	C1.I5	Percentual da norma NIIF para PMEs revisada e homologada.	0				100	0	En curso
			Dic 2011				Jun 2013	Jun 2012	
Componente 2: Programa de capacitação on line	**C2.I1**	Número de contadores capacitados en NIIF	0	200			500	1581	Finalizado
			Nov 2011	Dic 2013			Dic 2014	Dic 2012	
Peso: 40%	**C2.I2**	Número de contadores capacitados en NIIF que também foram capacitados nas NIIFs para PMEs.	0	100			250	59	En curso
			Dic 2011	Dic 2013			Dic 2014	Dic 2012	
Clasificación: Muy Satisfactorio	**C2.I3**	Número de associados do IBRACON capacitados nas NIAs.	0				600	826	Finalizado
			Dic 2011				Dic 2014	Dic 2012	
	C2.I4	Número de faculdades de ciências contábeis no Brasil que tiveram pelo menos 1 professor capacitado nas NIIFs e introdução às NIA, e com o compromisso de utilizar o material em seus cursos.	0	500			1051	0	En curso
			Dic 2011	Dic 2013			Dic 2014	Jun 2012	
	C2.I5	Número de usuários capacitados (representantes de bancos, entidades reguladoras, analistas de investimentos e outros profissionais do mercado).	0	350			1000	0	En curso
			Dic 2011	Dic 2013			Dic 2014	Jun 2012	
	C2.I6	Número de usuários (representantes de bancos, entidades reguladoras, analistas de investimentos e outros profissionais do mercado) em capacitações específicas.	0	100			200	0	En curso
			Dic 2011	Dic 2013			Dic 2014	Jun 2012	
Componente 3: Difusão	**C3.I1**	Número de pessoas que assistiram a pelo menos um dos 27 seminários NIIFs.	0	1500			2700	0	En curso
			Dic 2011	Jun 2013			Dic 2014	Jun 2012	
Peso: 30%	**C3.I2**	Número de pessoas que assistiram a pelo menos um dos 3 seminários NIAs.	0	350			700	1264	Finalizado
Clasificación: Muy Satisfactorio			Dic 2011	Dic 2013			Dic 2014	Dic 2012	

Hitos		Planeado	Fecha de cumplimiento	Logrado	Fecha alcanzada	Estado
H1	Condiciones previas	6	May 2012	6	Sep 2012	Logrado tarde
H2	Número de normas harmonizadas emitidas (38 normas, 16 IFRICs e 11 NIAs, totalizando 65 normas)	65	Jun 2012	68	May 2012	Logrado
H3	Número de equipes técnicas conformadas para o componente 2	1	Dic 2012	0	Jun 2012	
H4	Desenho pedagógico desenvolvido e no ambiente virtual pronto para ser aplicado aos participantes acadêmico.	1	Jun 2013	0	Jun 2012	
H5	Número de acadêmicos matriculados através dos cursos on-line.	500	Dic 2013	0	Jun 2012	
H6	Número de profissionais (contadores e usuários) capacitados através dos cursos on-line desde novembro 2011.	500	Dic 2013	0	Jun 2012	
H7	Número de pessoas assistem a pelo menos um dos seminários NIIF e NIA.	2500	Jun 2014	0	Jun 2012	

FACTORES CRÍTICOS QUE HAN AFECTADO EL DESEMPEÑO

[No se reportaron factores para este período]

SECCIÓN 4: RIESGOS

RIESGOS MÁS RELEVANTES QUE PUEDEN AFECTAR EL DESEMPEÑO FUTURO

	Nivel	Acción de mitigación	Responsable
1. O processo de convergência exige profissionais capacitados, tendo em vista a velocidade com a qual as novas normas de contabilidade tem sido disponibilizadas.Nesse sentido, a demanda por profissionais tende a ser alta e não necessariamente cresce na mesma proporção da qualificação dos profissionais.	Bajo	O Programa de Capacitação On-line tem como finalidade atender não só os catedráticos, mas também os profissionais de mercado. Com isso, espera-se um efeito multiplicador no mercado, visando o aumento de profissionais capacitados nesse novo ambiente contábil e de auditoria brasileiro.	Project Coordinator
2. As comunidades de profissionais, acadêmicos e usuários vislumbram baixos beneficios de capacitar-se nas normas.	Bajo	Promoção ativa das vantagens e requerimentos de mercado.	Project Coordinator
3. Reduzido interesse do público em entender melhor o processo de adoção e aplicação das normas.	Bajo	Enfocar o processo de divulgação nos canais-chave e formadores de opinião	Project Coordinator
4. Os Reguladores usam insuficientemente seu poder de enforcement para aplicar os pronunciamientos del CPC.	Bajo	Informar ativamente os atores-chaves nos órgãos reguladores quanto à importância do processo de convergência.	Project Coordinator
5. Em função do prazo curto de execução do Programa de Capacitação On-Line (Componente 2), existe um risco quanto a adesão dos participantes, tanto no âmbito dos Catedráticos, quanto dos Profissionais.	Bajo	Uma sensibilização e divulgação maior, inclusive, com o apoio de equipe responsável pela prospecção e filtro dos participantes para garantir sua adesão esperada.	Project Coordinator

NIVEL DE RIESGO DEL PROYECTO: Bajo **NÚMERO TOTAL DE RIESGOS:** 10 **RIESGOS VIGENTES:** 7 **RIESGOS NO VIGENTES:** 0 **RIESGOS MITIGADOS:** 3

SECCIÓN 5: SOSTENIBILIDAD

Probabilidad de que exista sostenibilidad después de terminado el proyecto: MP - Muy Probable

FACTORES CRÍTICOS QUE PUEDEN AFECTAR LA SOSTENIBILIDAD DEL PROYECTO

[No se reportaron factores para este período]

Acciones realizadas o a ser implementadas relativas a la sostenibilidad:

A criação do Comitê de Pronunciamentos Contábeis - CPC, em 2005, foi fruto de análises cuidadosas e profundas, desenvolvidas pelas principais entidades representantes dos públicos preparadores e usuários das informações financeiras. Com a participação, como membros permanentes do CPC, as seguintes entidades: CFC, ABRASCA, APIMEC, BMF BOVESPA, Ibracon e FIPECAFI e como convidados permanentes, a CVM, SUSEP, RFB e BACEN, o CPC teve e está tendo um papel fundamental no processo de convegência às NIIFs (IFRS).
O modelo adotado no Brasil, que permite um diálogo livre e democrático, tem sido referência nos fóruns internacionais em nível regional e global e possibilitou que esse processo se desse num curto intervalo de tempo.
O processo de capacitação on-line pretende formar 1.000 catedráticos, que com seu efeito multiplicador, base desse processo, será capaz de alcançar um número muito elevado de profissionais. Com a experiência acumulada da UEP, tal processo poderá ser continuo e aplicado em âmbito regional, tornando-se referência. Nesse sentido, o processo de convergência, aliado ao processo de capacitação que será desenvolvido por esse Projeto trará uma perpetuidade aos esforços já praticados.

SECCIÓN 6: LECCIONES PRÁCTICAS

	Relativa a	Autor
1. Com base na experiência adquirida pela Fipecafi na aplicação de seus cursos presenciais e à distância em IFRS e com a adoção das Normas Internacionais de Contabilidade e de Auditoria no ambiente brasileiro, foi definido e desenvolvido pela Fipecafi como contrapartida no Projeto o conteúdo do curso de extensão em IFRS (não inclui IFRS para PMEs), na modalidade e-learning, com 152 horas estimadas. Da mesma forma, o Ibracon em parceria com a FIPECAFI desenvolveu o conteúdo do curso de Novas Normas de Auditoria, também na modalidade e-learning, totalizando 48 horas estimadas, oferecido como contrapartida no Projeto.Assim sendo, a definição do conteúdo programático,carga horária, objetivos de aprendizagem e critérios de avaliação de aprendizagem dos módulos já desenvolvidos serão adotados integralmente no Curso On-line de Extensão em IFRS e NIAs.	Implementación	Khatib, Ahmed
2. A criação do Comitê de Pronunciamentos Contábeis - CPC, através de seu modelo participativo, possibilitou acelerar o processo de convergência contábil brasileiro em direção às normas internacionais de contabilidade. O modelo adotado no Brasil, que permite um diálogo livre e democrático, tem sido referência nos fóruns internacionais em nível regional e global e possibilitou que esse processo se desse num curto intervalo de tempo, através de Pronunciamentos Técnicos que influenciaram e continuam influenciando todos os usuários da informação contábil.	Implementación	Khatib, Ahmed