Fondo Multilateral de Inversiones
Miembro del Grupo BID

REPORTE DE ESTADO DEL PROYECTO

ENERO 2014 - JUNIO 2014

SECCIÓN 1: SÍNTESIS DEL PROYECTO

NOMBRE DEL PROYECTO: Armonización de normas internacionales de contabilidad y de auditoría

Nro. Proyecto: BR-M1067 - Nro. Operación: ATN/ME-12645-BR

Resultado: Adoção oportuna e contínua das NIIF e NIA e a aplicação das mesmas pelas empresas brasileira de todos os portes.

País Administrador	País Beneficiario	Grupo	Subgrupo
BRASIL	BRASIL	FCD - Sector financiero y mercado de capitales	AUST - Normas de contabilidad y auditoría

Agencia Ejecutora: Instituto dos Auditores Independentes doBrasil

Líder equipo de diseño: Nawar, Maria Elena
Líder equipo de supervisión: Gilio, Ismael Gilio

CRONOLOGÍA DE EVENTOS

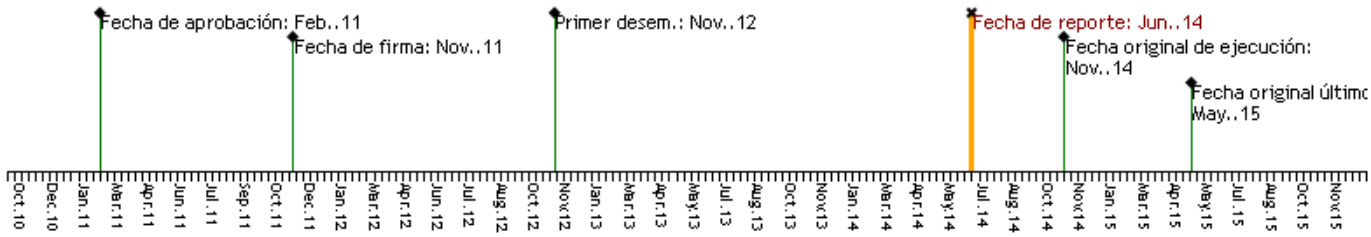

RECURSOS

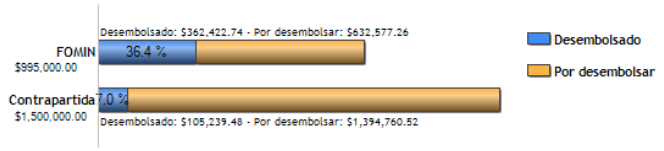

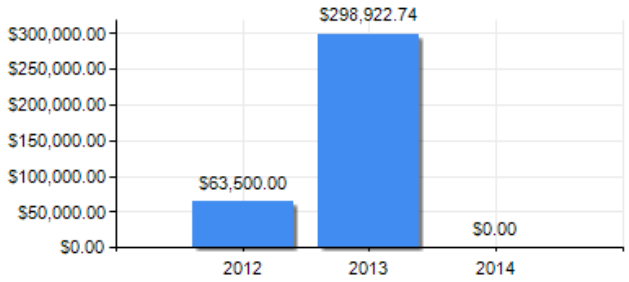

PUNTAJE DE DESEMPEÑO

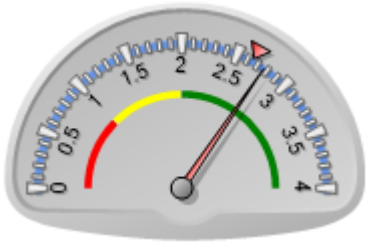

Puntaje actual: Satisfactorio: 2.766
Promedio FOMIN: 2.65

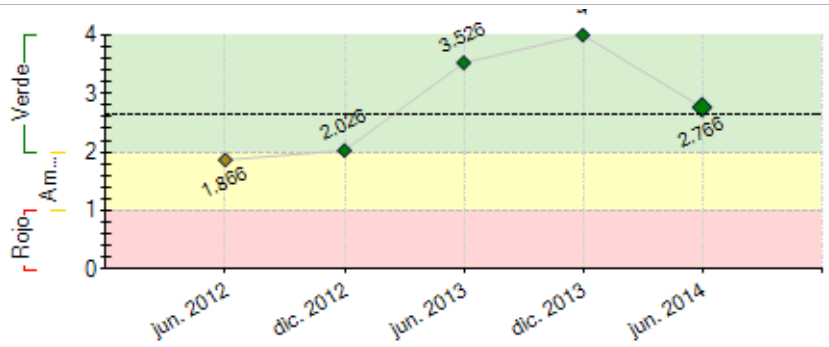

----- Promedio desempeño FOMIN

RIESGOS EXTERNOS

CAPACIDAD INSTITUCIONAL

	Riesgo
Administración Financiera:	Bajo
Adquisiciones:	Medio
Capacidad Técnica:	Bajo

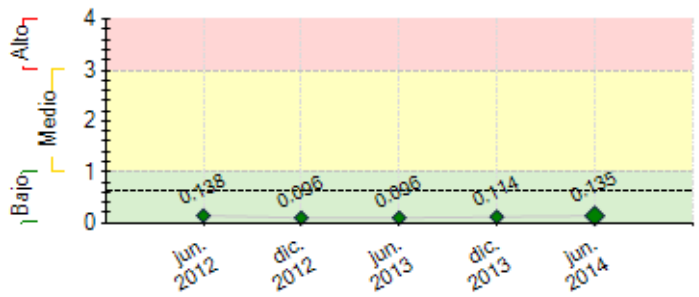

---- Promedio de riesgo FOMIN: 0.614

SECCIÓN 2: DESEMPEÑO

Resumen del desempeño del proyecto desde el inicio

O processo de convergência às novas normas internacionais de contabilidade tem sido constante e conta com a participação ativa do Ibracon e dos demais parceiros deste Projeto, em especial, do CPC. Além disso, o Brasil tem apoiado tempestivamente a Fundação IFRS e o IFAC na elaboração de novas normas. Dessa forma, o Brasil tem deixado paulatinamente a posição passiva que ocupava no início do processo de convergência, passando a ter uma posição de destaque nas decisões que afetam todo o mercado, no que diz respeito aos relatórios financeiros. Nesse sentido, através de esforços conjuntos, foram emitidos 49 CPCs, 16 NBC TAs e 14 ICPCs que demonstra o empenho e comprometimento dos parceiros do Projeto e que possibilitou alcançarmos resultados antecipados nos itens C.1.I.1, C.1.I.2, C.1.I.3 e C.1.I.4, do Plano de Convergência. Outro ponto de destaque é que a NIIF destinada à PMEs foi aprovada e seu guia de aplicação disponibilizado aos interessados.

Sobretudo em relação à Convergência (Componente 1) e Difusão (Componente 3), o sucesso alcançado nos resultados deve-se as contrapartidas que foram realizadas pelo Ibracon e os parceiros do Projeto, mesmo antes da assinatura da Carta Convênio e disponibilização dos recursos.

Percebeu-se ao longo da execução do Projeto que será necessária a prorrogação de seu prazo, dado o alcance e a possibilidade de conseguirmos mais participantes no processo de capacitação on-line em IFRS e NIA.

Comentarios del líder de Equipo de Supervisión

De acuerdo con los comentarios de la Agencia Ejecutora
Projeto com desempenho satisfatório. Objetivos, metas e indicadores com alcance programado, produção e disseminação de conhecimento e capacitação de profissionais. Os resultados alcançados permitiram ao Projeto a conquista de premiações, o que fortalece o reconhecimento no seu campo de atuação. Os módulos de capacitação a distância tem alçado o atendimento de profissionais em praticamente todos os estados. Avaliação intermediária contratada e programada

Resumen del desempeño del proyecto en los últimos seis meses

O primeiro semestre de 2014 reforçou o a sustentabilidade do Projeto, sobretudo no que diz respeito ao Plano de Convergência – Componente 1. Ainda que tenhamos atingido a expectativa inicial de 38 Normas, 16 IFRICs e 11 NIAS no primeiro semestre de 2012, novas normas foram traduzidas e publicadas, confirmando o esforço contínuo da UEP na sustentabilidade do projeto. Normas importantes foram divulgadas pelo IASB como, por exemplo, a IFRS 15, em maio de 2014, que altera de forma significativa o reconhecimento das Receitas. Já foram adotadas medidas pelo Ibracon para a tradução dessa norma e sua incorporação no próximo livro de IFRS, que é usado como base para a emissão de pronunciamentos contábeis no Brasil.

Como parte do projeto de harmonização contábil (Componente II do Projeto), neste primeiro semestre de 2014, houve a inclusão de 10 turmas de professores todos os estados. O total de professores participantes do projeto, nessas 10 turmas, atingiu a marca de 500. Há previsões de 12 novas turmas para segundo semestre de 2014.

Adicionalmente, no primeiro semestre de 2014, o projeto foi premiado pela Blackboard como exemplo de iniciativa de capacitação on-line, cerimonia realizada em Las Vegas, USA. No que tange o Componente III (Difusão), foram emitidas duas edições da Revista Transparência e premiados os melhores trabalhos e artigos nos Prêmios Transparência Universitário e Jornalismo, respectivamente.

Comentarios del líder de Equipo de Supervisión

De acuerdo con los comentarios de la Agencia Ejecutora

SECCIÓN 3: INDICADORES E HITOS

Resultado: Adoção oportuna e contínua das NIIF e NIA e a aplicação das mesmas pelas empresas brasileira de todos os portes.

	Indicadores	Línea de base	Intermedio 1	Intermedio 2	Intermedio 3	Planeado	Logrado	Estado
R.1	Percentual das NIIF emitidas pelo CPC adotadas pelos reguladores (CFC, CVM, BACEN, SUSEP).	0 Dic. 2011				100 Jun. 2015	100 Dic. 2012	
R.2	Percentual das NIAs emitidas pelo IBRACON e CFC adotadas pelos profissionais das firmas auditoras.	0 Dic. 2011				100 Jun. 2015	100 Jun. 2012	
R.3	Percentual das empresas participantes do mercado de capitais e do sistema financeiro que preparam suas demonstrações financeiras consolidados aplicando as NIIFs e são auditadas em base às NIAs.	0 Dic. 2011	80 Jun. 2014			100 Jun. 2015	100 Dic. 2010	
R.4	Percentual de PMEs apoiadas pelo Sebrae que tem acesso a serviços de contabilidade e auditoria baseadas nas NIIFs para PMEs.	0 Dic. 2011	2 Dic. 2013			5 Jun. 2015	0 Jun. 2012	

Componente 1: Plano de convergência **Peso:** 30% **Clasificación:** Muy Satisfactorio	**C1.I1**	Percentual das NIIFs e NIAs traduzidas.	0 Dic. 2011				100 Jun. 2012	100 Dic. 2012	Finalizado
	C1.I2	Percentual das Normas Internacionais revisadas e homologadas [38 Normas, 16 IFRICs E 11 NIAs].	0				100 Nov. 2012	100 Dic. 2012	Finalizado
	C1.I3	Percentual das normas de auditoria aplicáveis no Brasil que são equivalentes às NIAs.	0 Dic. 2011				100 Jun. 2013	100 Dic. 2011	Finalizado
	C1.I4	Percentual das NIIFs e Guia NIA para PME concluido.	0 Dic. 2011				100 Nov. 2012	100 Jun. 2012	Finalizado
	C1.I5	Percentual da norma NIIF para PMEs revisada e homologada.	0 Dic. 2011				100 Jun. 2013	100 Jun. 2013	En curso
Componente 2: Programa de capacitação on line **Peso:** 40% **Clasificación:** Muy Satisfactorio	**C2.I1**	Número de contadores capacitados en NIIF	0 Nov. 2011	200 Dic. 2013			500 Dic. 2014	1581 Dic. 2012	Finalizado
	C2.I2	Número de contadores capacitados en NIIF que também foram capacitados nas NIIFs para PMEs.	0 Dic. 2011	100 Dic. 2013			250 Dic. 2014	59 Dic. 2012	En curso
	C2.I3	Número de associados do IBRACON capacitados nas NIAs.	0 Dic. 2011				600 Dic. 2014	826 Dic. 2012	Finalizado
	C2.I4	Número de faculdades de ciências contábeis no Brasil que tiveram pelo menos 1 professor capacitado nas NIIFs e introdução às NIA, e com o compromisso de utilizar o material em seus cursos.	0 Dic. 2011	500 Dic. 2013			1051 Dic. 2014	500 Ene. 2014	En curso
	C2.I5	Número de usuários capacitados (representantes de bancos, entidades reguladoras, analistas de investimentos e outros profissionais do mercado).	0 Dic. 2011	350 Dic. 2013			1000 Dic. 2014	0 Jun. 2012	En curso
	C2.I6	Número de usuários (representantes de bancos, entidades reguladoras, analistas de investimentos e outros profissionais do mercado) em capacitações específicas.	0 Dic. 2011	100 Dic. 2013			200 Dic. 2014	0 Jun. 2012	En curso
Componente 3: Difusão **Peso:** 30% **Clasificación:** Muy Satisfactorio	**C3.I1**	Número de pessoas que assistiram a pelo menos um dos 27 seminários NIIFs.	0 Dic. 2011	1500 Jun. 2013			2700 Dic. 2014	1600 Ene. 2014	En curso
	C3.I2	Número de pessoas que assistiram a pelo menos um dos 3 seminários NIAs.	0 Dic. 2011	350 Dic. 2013			700 Dic. 2014	858 Dic. 2013	En curso

	Hitos	Planeado	Fecha de cumplimiento	Logrado	Fecha alcanzada	Estado
H1	Condiciones previas	6	May. 2012	6	Sep. 2012	Logrado tarde
H2	Número de normas harmonizadas emitidas (38 normas, 16 IFRICs e 11 NIAs, totalizando 65 normas)	65	Jun. 2012	68	May. 2012	Logrado
H3	Número de equipes técnicas conformadas para o componente 2	1	Dic. 2012	1	Dic. 2012	Logrado
H4	Desenho pedagógico desenvolvido e no ambiente virtual pronto para ser aplicado aos participantes acadêmico.	1	Jun. 2013	1	Jun. 2013	Logrado
H5	Número de acadêmicos matriculados através dos cursos on-line.	500	Dic. 2013	137	Jun. 2013	No Logrado
H6	Número de profissionais (contadores e usuários) capacitados através dos cursos on-line desde novembro 2011.	500	Dic. 2013	0	Jun. 2012	No Logrado
H7	Número de pessoas assistem a pelo menos um dos seminários NIIF e NIA.	2500	Jun. 2014	0	Jun. 2012	

FACTORES CRÍTICOS QUE HAN AFECTADO EL DESEMPEÑO
[No se reportaron factores para este período]

SECCIÓN 4: RIESGOS

RIESGOS MÁS RELEVANTES QUE PUEDEN AFECTAR EL DESEMPEÑO FUTURO

	Nivel	Acción de mitigación	Responsable
1. Em função do prazo curto de execução do Programa de Capacitação On-Line (Componente 2), existe um risco quanto a adesão dos participantes, tanto no âmbito dos Catedráticos, quanto dos Profissionais.	Bajo	Uma sensibilização e divulgação maior, inclusive, com o apoio de equipe responsável pela prospecção e filtro dos participantes para garantir sua adesão esperada. Adicionalmente, será necessário solicitar uma prorrogação do prazo final de entrega do projeto por, pelo menos, 12 meses.	Project Coordinator
2. Em função da demora na aprovação de alguns Termos de Referência, para a contratação de profissionais para o Componente II, corremos o risco, como já ocorrido, de não conseguir efetuar as contratações, por conta da indisponibilidade dos profissionais no momento da obtenção da Não-Objeção.	Bajo	Alinhar com o BID e com a UEP um fluxo de comunicação mais eficiente.	Project Coordinator
3. O processo de convergência exige profissionais capacitados, tendo em vista a velocidade com a qual as novas normas de contabilidade tem sido disponibilizadas.Nesse sentido, a demanda por profissionais tende a ser alta e não necessariamente cresce na mesma proporção da qualificação dos profissionais.	Bajo	O Programa de Capacitação On-line tem como finalidade atender não só os catedráticos, mas também os profissionais de mercado. Com isso, espera-se um efeito multiplicador no mercado, visando o aumento de profissionais capacitados nesse novo ambiente contábil e de auditoria brasileiro.	Project Coordinator
4. Os Reguladores usam insuficientemente seu poder de enforcement para aplicar os pronunciamientos del CPC.	Bajo	Informar ativamente os atores-chaves nos órgãos reguladores quanto à importância do processo de convergência.	Project Coordinator
5. As comunidades de profissionais, acadêmicos e usuários vislumbram baixos beneficios de capacitar-se nas normas.	Bajo	Promoção ativa das vantagens e requerimentos de mercado.	Project Coordinator

NIVEL DE RIESGO DEL PROYECTO: Bajo **NÚMERO TOTAL DE RIESGOS:** 11 **RIESGOS VIGENTES:** 8 **RIESGOS NO VIGENTES:** 0 **RIESGOS MITIGADOS:** 3

SECCIÓN 5: SOSTENIBILIDAD

Probabilidad de que exista sostenibilidad después de terminado el proyecto: P - Probable

FACTORES CRÍTICOS QUE PUEDEN AFECTAR LA SOSTENIBILIDAD DEL PROYECTO

[No se reportaron factores para este período]

Acciones realizadas o a ser implementadas relativas a la sostenibilidad:

Com relação a sustentabilidade do Projeto, diversas ações foram iniciadas, com destaque para a criação do site do Projeto. A ideia é que após a conclusão do Projeto, os participantes (professores) possam dispor de um local para troca de materiais e experiências em sala de aula. O endereço do site é: link www.ifrs.fipecafi.org.

SECCIÓN 6: LECCIONES PRÁCTICAS

[No se han agregado lecciones aprendidas todavia.]