Fondo Multilateral de Inversiones
Miembro del Grupo BID

REPORTE DE ESTADO DEL PROYECTO

ENERO 2015 - JUNIO 2015

SECCIÓN 1: SÍNTESIS DEL PROYECTO

NOMBRE DEL PROYECTO: Armonización de normas internacionales de contabilidad y de auditoría

Nro. Proyecto: BR-M1067 - Proyecto No.: ATN/ME-12645-BR

Propósito: Adoção oportuna e contínua das NIIF e NIA e a aplicação das mesmas pelas empresas brasileira de todos os portes.

País Administrador	País Beneficiario	Grupo	Subgrupo
BRASIL	BRASIL	FCD - Sector financiero y mercado de capitales	AUST - Normas de contabilidad y auditoría

Agencia Ejecutora: Instituto dos Auditores Independentes doBrasil

Líder equipo de diseño: MARIA ELENA NAWAR

Líder equipo de supervisión: LUCIANO SCHWEIZER

CICLO DEL PROYECTO

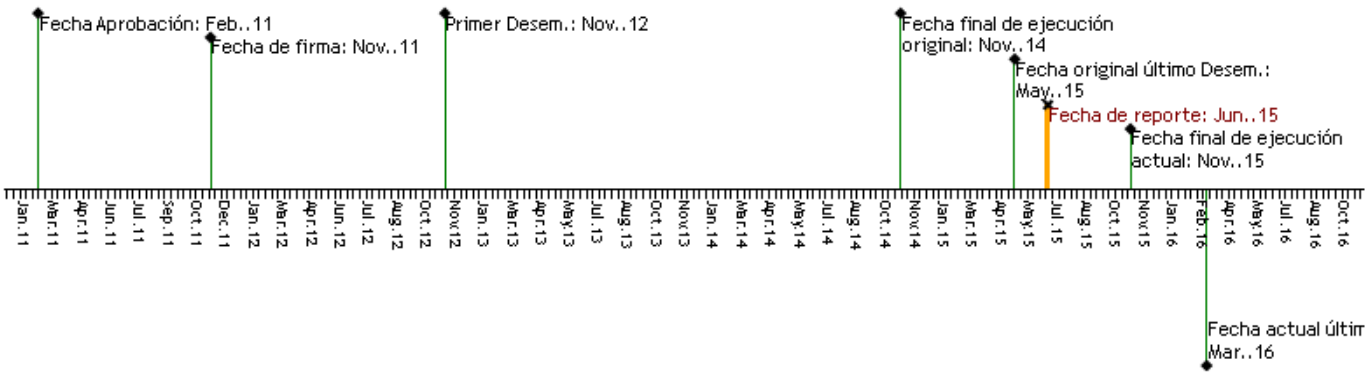

RECURSOS

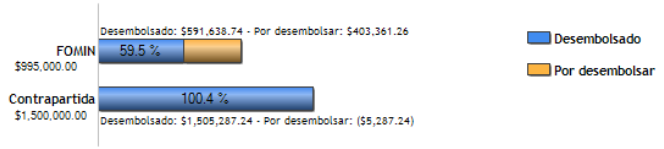

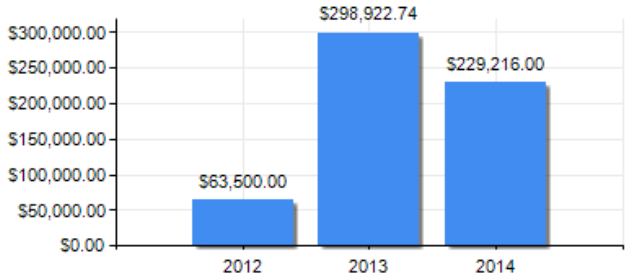

PUNTAJE DE DESEMPEÑO

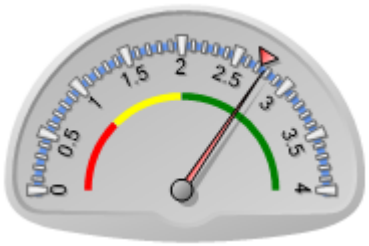

Puntaje actual: Satisfactorio: 2.766
Promedio FOMIN: 2.722

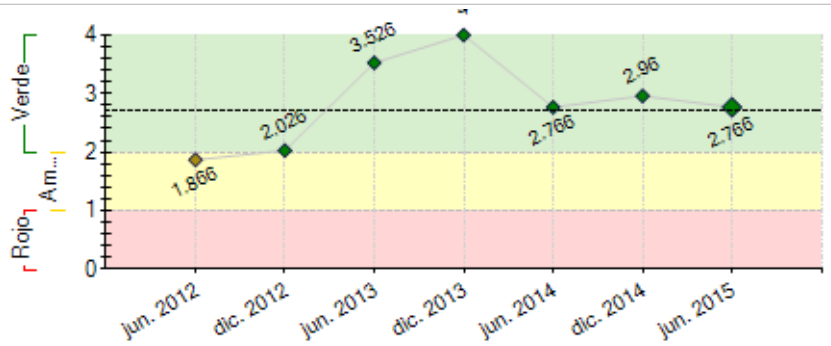

----- Promedio desempeño FOMIN

RIESGOS EXTERNOS

CAPACIDAD INSTITUCIONAL

	Riesgo
Administración Financiera:	
Adquisiciones:	
Capacidad Técnica:	

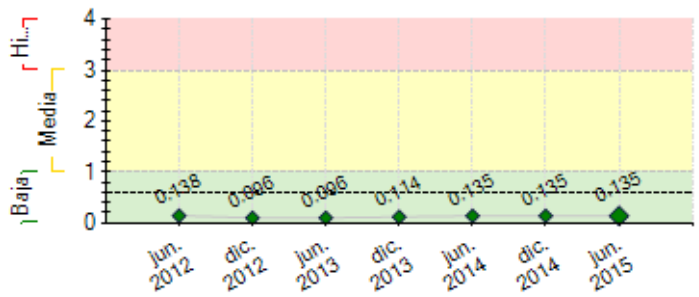

---- Promedio de riesgo FOMIN: 0.601

SECCIÓN 2: DESEMPEÑO

Resumen del desempeño del proyecto desde el inicio

O processo de convergência às novas Normas Internacionais de Contabilidade e de Auditoria é um processo permanente, que tem demandado esforços ativos do Ibracon e dos demais parceiros desse Projeto, em especial, do CPC. Além disso, o Brasil tem apoiado tempestivamente a Fundação IFRS e o IFAC na elaboração de novas normas, através da participação no envio de respostas a todas às suas audiências públicas. Dessa forma, o Brasil tem deixado rapidamente a posição passiva que ocupava no início do processo de convergência, passando a ter uma posição de destaque nas decisões que afetam todo o mercado, no que diz respeito aos relatórios financeiros. Nesse sentido, através de esforços conjuntos, foram emitidos 48 CPCs, 20 ICPCs, 8 OCPCs, 8 Revisões Técnicas de Pronunciamentos e 16 NBC TAs, o que demonstra o empenho e comprometimento dos parceiros do Projeto e que possibilitou alcançarmos resultados antecipados nos itens C.1.I.1, C.1.I.2, C.1.I.3 e C.1.I.4, do Plano de Convergência. Outro ponto de destaque é que a IFRS PMEs foi aprovada e seu guia de aplicação disponibilizado. Percebeu-se ao longo da execução do Projeto que seria necessária a prorrogação de seu prazo, dado o alcance e a possibilidade de conseguirmos mais participantes no processo de capacitação on-line em IFRS e NIA, bem como promover novas ações em todos os Componentes, visando à sustentabilidade do Projeto e sua internacionalização com a criação de um novo projeto que durará até maio de 2016.

Comentarios del líder de Equipo de Supervisión

De acuerdo con los comentarios de la Agencia Ejecutora

Nesta fase final do projeto, a execução estará dedicada ao intercâmbio com países da região, na tentativa de transferência de conhecimento, juntamente com instituições representativas no tema. Projeto com desempenho satisfatório. Objetivos, metas e indicadores com alcance programado, produção e disseminação de conhecimento e capacitação de profissionais. Os resultados alcançados permitiram ao Projeto a conquista de premiações, o que fortalece o reconhecimento no seu campo de atuação. Os módulos de capacitação a distância tem alcançado o atendimento de profissionais em praticamente todos os estados. O projeto tem recebido demandas de instituições do setor, relacionados a necessidades específicas de atendimento, em especial empresas startup, de tecnologia, que requerem convergência às normas.

Resumen del desempeño del proyecto en los últimos seis meses

Normas importantes foram divulgadas pelo IASB como, por exemplo, a IFRS 15 sobre Receitas, em maio de 2014, que altera de forma significativa o reconhecimento das Receitas. Já foram adotadas medidas pelo Ibracon para a tradução dessa norma e sua incorporação no próximo livro de IFRS, que é usado como base para a emissão de pronunciamentos contábeis no Brasil. Como parte do projeto de harmonização contábil (Componente II do Projeto), neste segundo semestre de 2014, houve a inclusão de 19 turmas de professores todos os Estados. O total de professores do projeto, nessas turmas, atingiu a marca de 1000 participantes. As turmas para capacitação de preparadores (profissionais) foram criadas, com foco nos profissionais de PMEs e já possui mais de 200 matriculados, com expectativa de mais 300 participantes para o primeiro semestre de 2015. Adicionalmente, em julho 2014, o projeto foi premiado pela Blackboard como exemplo de iniciativa de capacitação on-line, cerimonia realizada nos USA, sendo o único país latino americano a receber tal honraria. No que tange o Componente III (Difusão), foram emitidas duas edições da Revista Transparência e premiados os melhores trabalhos e artigos nos Prêmios Transparência Universitário e Jornalismo, com viagem à Londres para conhecer o IASB e participar da reunião mundial dos países que adotam as IFRS (World Standard Setters Meeting) e do fórum mundial de IFRS realizado em Londres, premiações que são contrapartidas do Ibracon ao Projeto.

Comentarios del líder de Equipo de Supervisión

De acuerdo con los comentarios de la Agencia Ejecutora

SECCIÓN 3: INDICADORES E HITOS

		Indicadores	Línea de base	Intermedio 1	Intermedio 2	Intermedio 3	Planificado	Logrado	Estado
Propósito: Adoção oportuna e contínua das NIIF e NIA e a aplicação das mesmas pelas empresas brasileira de todos os portes.	R.1	Percentual das NIIF emitidas pelo CPC adotadas pelos reguladores (CFC, CVM, BACEN, SUSEP).	0 Dic. 2011				100 Jun. 2015	100 Dic. 2012	
	R.2	Percentual das NIAs emitidas pelo IBRACON e CFC adotadas pelos profissionais das firmas auditoras.	0 Dic. 2011				100 Jun. 2015	100 Jun. 2012	
	R.3	Percentual das empresas participantes do mercado de capitais e do sistema financeiro que preparam suas demonstrações financeiras consolidados aplicando as NIIFs e são auditadas em base às NIAs.	0 Dic. 2011	80 Jun. 2014			100 Jun. 2015	100 Dic. 2010	
	R.4	Percentual de PMEs apoiadas pelo Sebrae que tem acesso a serviços de contabilidade e auditoria baseadas nas NIIFs para PMEs.	0 Dic. 2011	2 Dic. 2013			5 Jun. 2015	0 Jun. 2012	
Componente 1: Plano de convergência **Peso:** 30%	**C1.I1**	Percentual das NIIFs e NIAs traduzidas.	0 Dic. 2011				100 Jun. 2012	100 Dic. 2012	Finalizado
	C1.I2	Percentual das Normas Internacionais revisadas e homologadas [38 Normas, 16 IFRICs E 11 NIAs].	0				100	100	Finalizado

Clasificación:							Nov. 2012	Dic. 2012	
	C1.I3	Percentual das normas de auditoria aplicáveis no Brasil que são equivalentes às NIAs.	0				100	100	Finalizado
			Dic. 2011				Jun. 2013	Dic. 2011	
	C1.I4	Percentual das NIIFs e Guia NIA para PME concluido.	0				100	100	Finalizado
			Dic. 2011				Nov. 2012	Jun. 2012	
	C1.I5	Percentual da norma NIIF para PMEs revisada e homologada.	0				100	100	Finalizado
			Dic. 2011				Jun. 2013	Jun. 2013	
Componente 2: Programa de capacitação on line **Peso:** 40% **Clasificación:**	**C2.I1**	Número de contadores capacitados en NIIF	0	200			500	1581	Finalizado
			Nov. 2011	Dic. 2013			Dic. 2014	Dic. 2012	
	C2.I2	Número de contadores capacitados en NIIF que também foram capacitados nas NIIFs para PMEs.	0	100			250	250	Finalizado
			Dic. 2011	Dic. 2013			Dic. 2014	Jun. 2015	
	C2.I3	Número de associados do IBRACON capacitados nas NIAs.	0				600	2155	Finalizado
			Dic. 2011				Dic. 2014	Ene. 2015	
	C2.I4	Número de faculdades de ciências contábeis no Brasil que tiveram pelo menos 1 professor capacitado nas NIIFs e introdução às NIA, e com o compromisso de utilizar o material em seus cursos.	0	500			1051	500	En curso
			Dic. 2011	Dic. 2013			Dic. 2014	Ene. 2014	
	C2.I5	Número de usuários capacitados (representantes de bancos, entidades reguladoras, analistas de investimentos e outros profissionais do mercado).	0	350			1000	0	En curso
			Dic. 2011	Dic. 2013			Dic. 2014	Jun. 2012	
	C2.I6	Número de usuários (representantes de bancos, entidades reguladoras, analistas de investimentos e outros profissionais do mercado) em capacitações específicas.	0	100			200	0	En curso
			Dic. 2011	Dic. 2013			Dic. 2014	Jun. 2012	
Componente 3: Difusão **Peso:** 30% **Clasificación:**	**C3.I1**	Número de pessoas que assistiram a pelo menos um dos 27 seminários NIIFs.	0	1500			2700	1600	En curso
			Dic. 2011	Jun. 2013			Dic. 2014	Ene. 2014	
	C3.I2	Número de pessoas que assistiram a pelo menos um dos 3 seminários NIAs.	0	350			700	858	En curso
			Dic. 2011	Dic. 2013			Dic. 2014	Dic. 2013	

Hitos		**Planificado**	**Fecha Vencimiento**	**Logrado**	**Fecha en que se logró**	**Estado**
H1	Condiciones previas	6	May. 2012	6	May. 2012	Logrado
H2	Número de normas harmonizadas emitidas (38 normas, 16 IFRICs e 11 NIAs, totalizando 65 normas)	65	Jun. 2012	68	May. 2012	Logrado
H3	Número de equipes técnicas conformadas para o componente 2	1	Dic. 2012	1	Dic. 2012	Logrado
H4	Desenho pedagógico desenvolvido e no ambiente virtual pronto para ser aplicado aos participantes acadêmico.	1	Jun. 2013	1	Jun. 2013	Logrado
H5	Número de acadêmicos matriculados através dos cursos on-line.	500	Dic. 2013	930	Ene. 2015	Logrado tarde
H6	Número de profissionais (contadores e usuários) capacitados através dos cursos on-line desde novembro 2011.	500	Dic. 2013	1669	Ene. 2015	Logrado tarde
H7	Número de pessoas assistem a pelo menos um dos seminários NIIF e NIA.	2500	Jun. 2014	0	Jun. 2012	No Logrado

FACTORES CRÍTICOS QUE HAN AFECTADO EL DESEMPEÑO
[No se reportaron factores para este período]

SECCIÓN 4: RIESGOS

RIESGOS MÁS RELEVANTES QUE PUEDEN AFECTAR EL DESEMPEÑO FUTURO

	Nivel	**Acción de mitigación**	**Responsable**
1. Em função do prazo curto de execução do Programa de Capacitação On-Line (Componente 2), existe um risco quanto a adesão dos participantes, tanto no âmbito dos Catedráticos, quanto dos Profissionais.	Baja	Uma sensibilização e divulgação maior, inclusive, com o apoio de equipe responsável pela prospecção e filtro dos participantes para garantir sua adesão esperada. Adicionalmente, será necessário solicitar uma prorrogação do prazo final de entrega do projeto por, pelo menos, 12 meses.	Project Coordinator
2. Em função da demora na aprovação de alguns Termos de Referência, para a contratação de profissionais para o Componente II, corremos o risco, como já ocorrido, de não conseguir efetuar as contratações, por conta da indisponibilidade dos profissionais no momento da obtenção da Não-Objeção.	Baja	Alinhar com o BID e com a UEP um fluxo de comunicação mais eficiente.	Project Coordinator
3. O processo de convergência exige profissionais capacitados, tendo em vista a velocidade com a qual as novas normas de contabilidade tem sido disponibilizadas.Nesse sentido, a demanda por profissionais tende a ser alta e não necessariamente cresce na mesma proporção da qualificação dos profissionais.	Baja	O Programa de Capacitação On-line tem como finalidade atender não só os catedráticos, mas também os profissionais de mercado. Com isso, espera-se um efeito multiplicador no mercado, visando o aumento de profissionais capacitados nesse novo ambiente contábil e de auditoria brasileiro.	Project Coordinator
4. Os Reguladores usam insuficientemente seu poder de enforcement para aplicar os pronunciamientos del CPC.	Baja	Informar ativamente os atores-chaves nos órgãos reguladores quanto à importância do processo de convergência.	Project Coordinator
5. As comunidades de profissionais, acadêmicos e usuários vislumbram baixos beneficios de capacitar-se nas normas.	Baja	Promoção ativa das vantagens e requerimentos de mercado.	Project Coordinator

NIVEL DE RIESGO DEL PROYECTO: Baja **NÚMERO TOTAL DE RIESGOS:** 11 **RIESGOS VIGENTES:** 8 **RIESGOS NO VIGENTES:** 0 **RIESGOS MITIGADOS:** 3

SECCIÓN 5: SOSTENIBILIDAD

Probabilidad de que exista sostenibilidad después de terminado el proyecto: MP - Muy Probable

FACTORES CRÍTICOS QUE PUEDEN AFECTAR LA SOSTENIBILIDAD DEL PROYECTO

[No se reportaron factores para este período]

Acciones realizadas o a ser implementadas relativas a la sostenibilidad:

Foi criado um hot site permanente para que os professores e profissionais que participaram dos treinamentos possam, após a conclusão dos cursos, interagir. A ideia é que possam trocar materiais, experiências e, sobretudo, se manter atualizados.

SECCIÓN 6: LECCIONES PRÁCTICAS

[No se encontraron lecciones aprendidas]