Fondo Multilateral de Inversiones
Miembro del Grupo BID

REPORTE DE ESTADO DEL PROYECTO

JULIO 2013 - DICIEMBRE 2013

SECCIÓN 1: SÍNTESIS DEL PROYECTO

NOMBRE DEL PROYECTO: Armonización de normas internacionales de contabilidad y de auditoría

Nro. Proyecto: BR-M1067 - Nro. Operación: ATN/ME-12645-BR

Resultado: Adoção oportuna e contínua das NIIF e NIA e a aplicação das mesmas pelas empresas brasileira de todos os portes.

País Administrador	País Beneficiario	Grupo	Subgrupo
BRASIL	BRASIL	FCD - Sector financiero y mercado de capitales	AUST - Normas de contabilidad y auditoría

Agencia Ejecutora: Instituto dos Auditores Independentes doBrasil

Líder equipo de diseño: Nawar, Maria Elena
Líder equipo de supervisión: Gilio, Ismael Gilio

CRONOLOGÍA DE EVENTOS

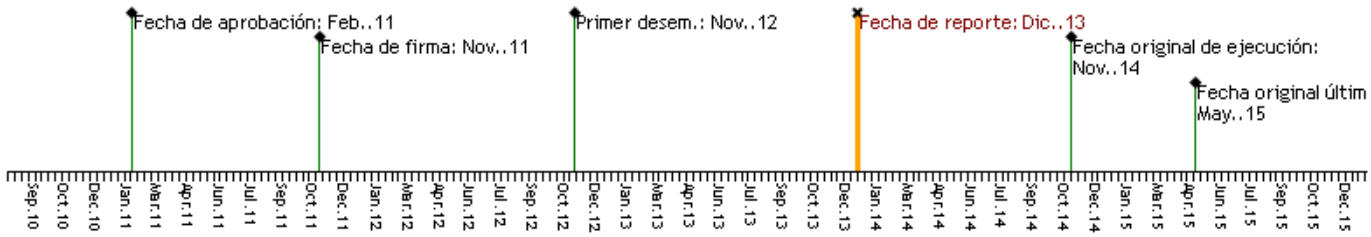

RECURSOS

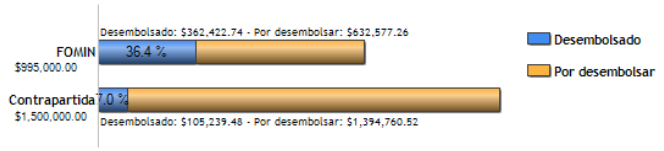

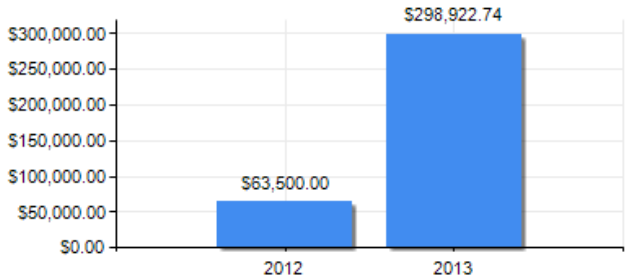

PUNTAJE DE DESEMPEÑO

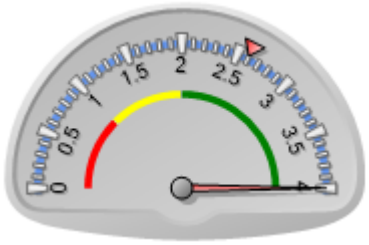

Puntaje actual: Satisfactorio: 4
Promedio FOMIN: 2.597

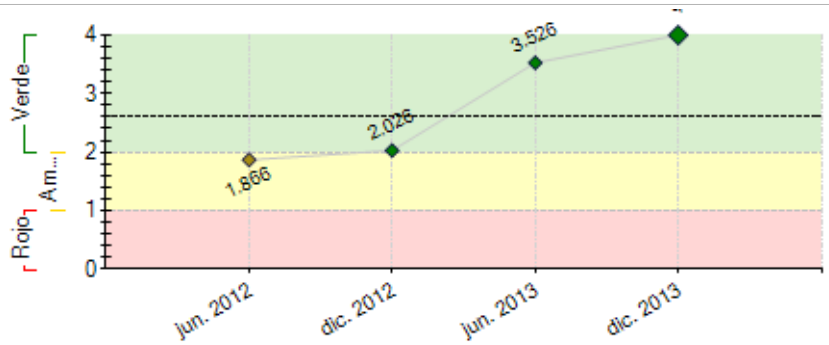

----- Promedio desempeño FOMIN

RIESGOS EXTERNOS

CAPACIDAD INSTITUCIONAL

	Riesgo
Administración Financiera:	Bajo
Adquisiciones:	Medio
Capacidad Técnica:	Bajo

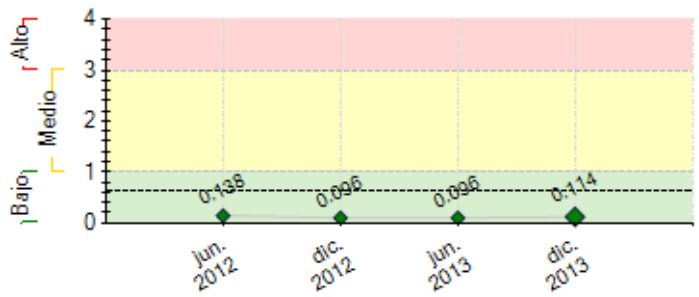

---- Promedio de riesgo FOMIN: 0.621

SECCIÓN 2: DESEMPEÑO

Resumen del desempeño del proyecto desde el inicio

O processo de tradução das NIFs e NIAs é continuo, pois acompanhamos todas as mudanças ocorridas e os novos pronunciamentos emitidos pelo IASB e pela IFAC. Nesse sentido, já foram emitidas mais de 40 CPCs (normas de contabilidade harmonizadas, inclusive para PMEs), 16 NBC TAs (Normas de Auditoria harmonizadas) e 12 ICPCs (Equivalentes a IFRICs e SICs).

Continuamos traduzindo materiais de apoio para a adoção das normas internacionais, como, por exemplo, a edição de 2013 do Livro de IFRS, disponível em meio impresso e eletrônico, para os que queiram os adquirir, que é a base para a emissão dos pronunciamentos técnicos do CPC. Todas as normas de contabilidade brasileiras, convergidas às normas internacionais estão à disposição da sociedade em http://www.cpc.org.br/agenda.php .

O Programa de Capacitação online (Componente II do Projeto) conta com seis turmas em andamento, totalizando cerca de 500 professores de diferentes regiões brasileiras.
No âmbito do Componente III, o processo também é permanente, sendo que já foram realizadas 3 Conferências Brasileiras de Contabilidade e Auditoria, reunindo cerca de 1.000 profissionais, publicadas 11 edições da Revista Transparência, 3 premiações "Transparência Universitário" e "Transparência Jornalismo", o que ressalta que, apesar de superadas as expectativas previstas, a difusão de conhecimento é um dos pilares de sustentabilidade do Projeto.

Comentarios del líder de Equipo de Supervisión

De acuerdo con los comentarios de la Agencia Ejecutora

Projeto com desempenho satisfatório. Objetivos, metas e indicadores com alcance programado, produção e disseminação de conhecimento e capacitação de profissionais. Os resultados alcançados permitiram ao Projeto a conquista de premiações, o que fortalece o reconhecimento no seu campo de atuação.

Resumen del desempeño del proyecto en los últimos seis meses

Foi finalizada versão do livro IFRS 2013 no segundo semestre de 2013, item de extrema importância para a manutenção da base normativa contábil brasileira e que compõe o Componente I de convergência.

O Componente II continua sendo o destaque do ano de 2013. Em agosto, foram iniciadas duas turmas do programa de capacitação online em IFRS e NIA. Ao todo, estamos com 6 turmas e um total de 500 catedráticos matriculados. As próximas turmas terão início em fevereiro de 2014.

No que diz respeito ao Componente III - Difusão, apoiamos o X Seminário Internacional CPC - Normas Contábeis Internacionais, ocorrido em 11 de novembro, que contou com mais de 400 participantes. Foram publicadas duas edições da Revista Transparência e realizados os Prêmios Transparência Jornalismo e Universitário.

Adicionalmente, no segundo semestre de 2013, realizamos 68 cursos presenciais de contabilidade e 37 de auditoria, com 1.620 e 874 participantes, respectivamente. No que diz respeito à capacitação online, realizamos 3 cursos de NIA que tiveram a participação de 858 profissionais.

Comentarios del líder de Equipo de Supervisión

De acuerdo con los comentarios de la Agencia Ejecutora

SECCIÓN 3: INDICADORES E HITOS

		Indicadores	Línea de base	Intermedio 1	Intermedio 2	Intermedio 3	Planeado	Logrado	Estado
Resultado: Adoção oportuna e contínua das NIIF e NIA e a aplicação das mesmas pelas empresas brasileira de todos os portes.	**R.1**	Percentual das NIIF emitidas pelo CPC adotadas pelos reguladores (CFC, CVM, BACEN, SUSEP).	0 Dic. 2011				100 Jun. 2015	100 Dic. 2012	
	R.2	Percentual das NIAs emitidas pelo IBRACON e CFC adotadas pelos profissionais das firmas auditoras.	0 Dic. 2011				100 Jun. 2015	100 Jun. 2012	
	R.3	Percentual das empresas participantes do mercado de capitais e do sistema financeiro que preparam suas demonstrações financeiras consolidados aplicando as NIIFs e são auditadas em base às NIAs.	0 Dic. 2011	80 Jun. 2014			100 Jun. 2015	100 Dic. 2010	
	R.4	Percentual de PMEs apoiadas pelo Sebrae que tem acesso a serviços de contabilidade e auditoria baseadas nas NIIFs para PMEs.	0 Dic. 2011	2 Dic. 2013			5 Jun. 2015	0 Jun. 2012	
Componente 1: Plano de convergência	**C1.I1**	Percentual das NIIFs e NIAs traduzidas.	0 Dic. 2011				100 Jun. 2012	100 Dic. 2011	Finalizado

Peso: 30% **Clasificación:** Muy Satisfactorio	**C1.I2**	Percentual das Normas Internacionais revisadas e homologadas [38 Normas, 16 IFRICs E 11 NIAs].	0 Nov. 2011				100 Nov. 2012	100 May. 2012	Finalizado
	C1.I3	Percentual das normas de auditoria aplicáveis no Brasil que são equivalentes às NIAs.	0 Dic. 2011				100 Jun. 2013	100 Dic. 2011	Finalizado
	C1.I4	Percentual das NIIFs e Guia NIA para PME concluido.	0 Dic. 2011				100 Nov. 2012	100 Jun. 2012	Finalizado
	C1.I5	Percentual da norma NIIF para PMEs revisada e homologada.	0 Dic. 2011				100 Jun. 2013	100 Jun. 2013	
Componente 2: Programa de capacitação on line **Peso:** 40% **Clasificación:** Muy Satisfactorio	**C2.I1**	Número de contadores capacitados en NIIF	0 Nov. 2011	200 Dic. 2013			500 Dic. 2014	1581 Dic. 2012	Finalizado
	C2.I2	Número de contadores capacitados en NIIF que também foram capacitados nas NIIFs para PMEs.	0 Dic. 2011	100 Dic. 2013			250 Dic. 2014	59 Dic. 2012	
	C2.I3	Número de associados do IBRACON capacitados nas NIAs.	0 Dic. 2011				600 Dic. 2014	826 Dic. 2012	Finalizado
	C2.I4	Número de faculdades de ciências contábeis no Brasil que tiveram pelo menos 1 professor capacitado nas NIIFs e introdução às NIA, e com o compromisso de utilizar o material em seus cursos.	0 Dic. 2011	500 Dic. 2013			1051 Dic. 2014	0 Jun. 2012	
	C2.I5	Número de usuários capacitados (representantes de bancos, entidades reguladoras, analistas de investimentos e outros profissionais do mercado).	0 Dic. 2011	350 Dic. 2013			1000 Dic. 2014	0 Jun. 2012	
	C2.I6	Número de usuários (representantes de bancos, entidades reguladoras, analistas de investimentos e outros profissionais do mercado) em capacitações específicas.	0 Dic. 2011	100 Dic. 2013			200 Dic. 2014	0 Jun. 2012	
Componente 3: Difusão **Peso:** 30% **Clasificación:** Muy Satisfactorio	**C3.I1**	Número de pessoas que assistiram a pelo menos um dos 27 seminários NIIFs.	0 Dic. 2011	1500 Jun. 2013			2700 Dic. 2014	1500 Jun. 2013	Finalizado
	C3.I2	Número de pessoas que assistiram a pelo menos um dos 3 seminários NIAs.	0 Dic. 2011	350 Dic. 2013			700 Dic. 2014	376 Jun. 2012	Finalizado

Hitos		**Planeado**	**Fecha de cumplimiento**	**Logrado**	**Fecha alcanzada**	**Estado**
H1	Condiciones previas	6	May. 2012	6	Sep. 2012	Logrado tarde
H2	Número de normas harmonizadas emitidas (38 normas, 16 IFRICs e 11 NIAs, totalizando 65 normas)	65	Jun. 2012	68	May. 2012	Logrado
H3	Número de equipes técnicas conformadas para o componente 2	1	Dic. 2012	1	Dic. 2012	Logrado
H4	Desenho pedagógico desenvolvido e no ambiente virtual pronto para ser aplicado aos participantes acadêmico.	1	Jun. 2013	1	Jun. 2013	Logrado
H5	Número de acadêmicos matriculados através dos cursos on-line.	500	Dic. 2013	137	Jun. 2013	
H6	Número de profissionais (contadores e usuários) capacitados através dos cursos on-line desde novembro 2011.	500	Dic. 2013	0	Jun. 2012	
H7	Número de pessoas assistem a pelo menos um dos seminários NIIF e NIA.	2500	Jun. 2014	0	Jun. 2012	

FACTORES CRÍTICOS QUE HAN AFECTADO EL DESEMPEÑO

[No se reportaron factores para este período]

SECCIÓN 4: RIESGOS

RIESGOS MÁS RELEVANTES QUE PUEDEN AFECTAR EL DESEMPEÑO FUTURO

	Nivel	**Acción de mitigación**	**Responsable**
1. Em função da demora na aprovação de alguns Termos de Referência, para a contratação de profissionais para o Componente II, corremos o risco, como já ocorrido, de não conseguir efetuar as contratações, por conta da indisponibilidade dos profissionais no momento da obtenção da Não-Objeção.	Bajo	Alinhar com o BID e com a UEP um fluxo de comunicação mais eficiente.	Project Coordinator
2. O processo de convergência exige profissionais capacitados, tendo em vista a velocidade com a qual as novas normas de contabilidade tem sido disponibilizadas.Nesse sentido, a demanda por profissionais tende a ser alta e não necessariamente cresce na mesma proporção da qualificação dos profissionais.	Bajo	O Programa de Capacitação On-line tem como finalidade atender não só os catedráticos, mas também os profissionais de mercado. Com isso, espera-se um efeito multiplicador no mercado, visando o aumento de profissionais capacitados nesse novo ambiente contábil e de auditoria brasileiro.	Project Coordinator
3. Os Reguladores usam insuficientemente seu poder de enforcement para aplicar os pronunciamientos del CPC.	Bajo	Informar ativamente os atores-chaves nos órgãos reguladores quanto à importância do processo de convergência.	Project Coordinator
4. As comunidades de profissionais, acadêmicos e usuários vislumbram baixos beneficios de capacitar-se nas normas.	Bajo	Promoção ativa das vantagens e requerimentos de mercado.	Project Coordinator
5. Reduzido interesse do público em entender melhor o processo de adoção e aplicação das normas.	Bajo	Enfocar o processo de divulgação nos canais-chave e formadores de opinião	Project Coordinator

NIVEL DE RIESGO DEL PROYECTO: Bajo **NÚMERO TOTAL DE RIESGOS:** 11 **RIESGOS VIGENTES:** 8 **RIESGOS NO VIGENTES:** 0 **RIESGOS MITIGADOS:** 3

SECCIÓN 5: SOSTENIBILIDAD

Probabilidad de que exista sostenibilidad después de terminado el proyecto: P - Probable

FACTORES CRÍTICOS QUE PUEDEN AFECTAR LA SOSTENIBILIDAD DEL PROYECTO

[No se reportaron factores para este período]

Acciones realizadas o a ser implementadas relativas a la sostenibilidad:

Está em análise e elaboração por parte da UEP a criação de uma plataforma de troca de informações e materiais entre os docentes participantes do Programa de Capacitação online em IFRS e NIA, como forma de perpetuar o conhecimento entre os formadores de futuros profissionales da área contábil e de auditoria independente.

SECCIÓN 6: LECCIONES PRÁCTICAS

	Relativa a	Autor
1. A comunicação entre a UEP e o BID foi facilitada após a criação de um roteiro consolidado, contemplando, inclusive, a padronização dos documentos que seriam enviados nas solicitações dessa UEP.	Implementation	Khatib, Ahmed
2. Tivemos a necessidade de criação de um controle consolidado do projeto, considerando seus três componentes. Anteriormente, tínhamos uma noção por componente, o que dificultava a tomada de decisões por parte da UEP.	Implementation	Khatib, Ahmed