Fondo Multilateral de Inversiones
Miembro del Grupo BID

REPORTE DE ESTADO DEL PROYECTO

ENERO 2013 - JUNIO 2013

SECCIÓN 1: SÍNTESIS DEL PROYECTO

NOMBRE DEL PROYECTO: Armonización de normas internacionales de contabilidad y de auditoría

Nro. Proyecto: BR-M1067 - Nro. Operación: ATN/ME-12645-BR

Resultado: Adoção oportuna e contínua das NIIF e NIA e a aplicação das mesmas pelas empresas brasileira de todos os portes.

País Administrador	País Beneficiario	Grupo	Subgrupo
BRASIL	BRASIL	FCD - Sector financiero y mercado de capitales	AUST - Normas de contabilidad y auditoría

Agencia Ejecutora:

Líder equipo de diseño: Nawar, Maria Elena
Líder equipo de supervisión: Schweizer, Luciano Teixeira

CRONOLOGÍA DE EVENTOS

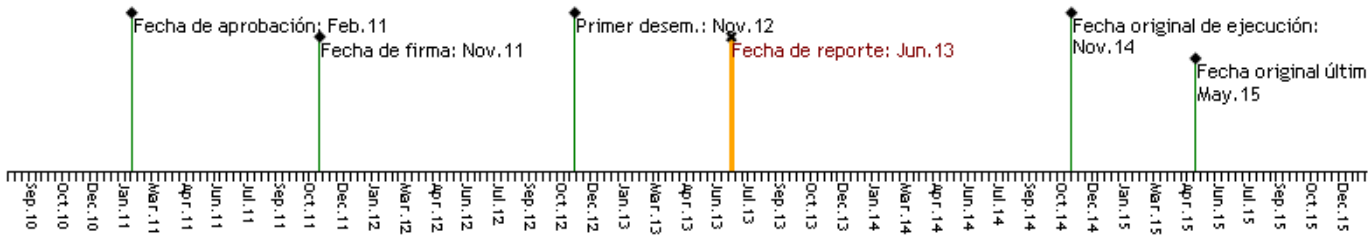

RECURSOS

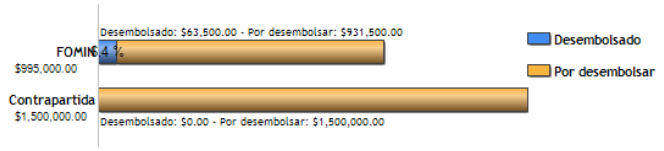

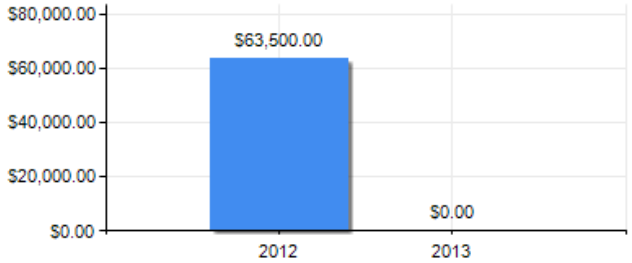

PUNTAJE DE DESEMPEÑO

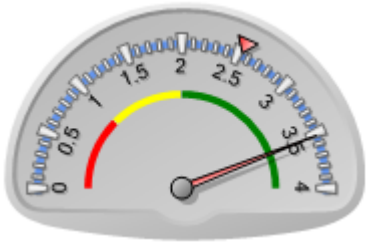

Puntaje actual: Satisfactorio: 3.526
Promedio FOMIN: 2.537

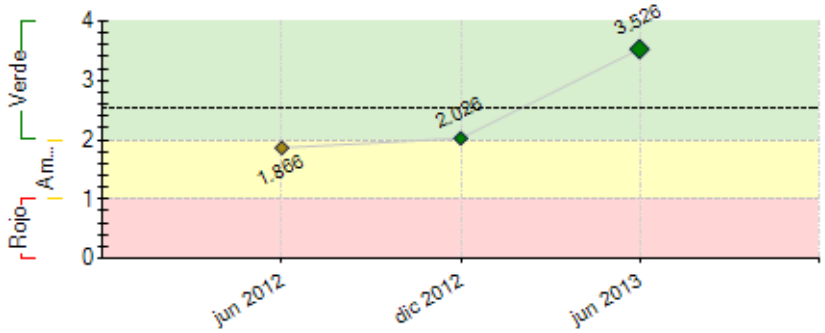

----- Promedio desempeño FOMIN

RIESGOS EXTERNOS

CAPACIDAD INSTITUCIONAL

	Riesgo
Administración Financiera:	Bajo
Adquisiciones:	Medio
Capacidad Técnica:	Bajo

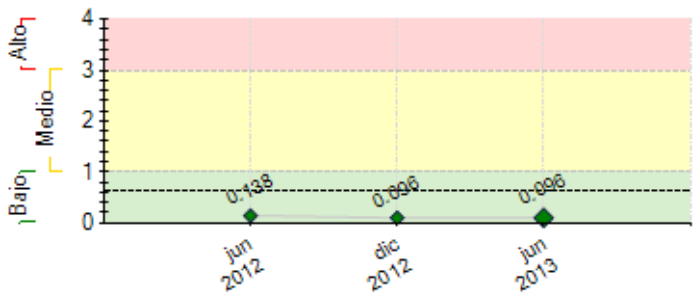

---- Promedio de riesgo FOMIN: 0.63

SECCIÓN 2: DESEMPEÑO

Resumen del desempeño del proyecto desde el inicio

O processo de tradução das NIIFs e NIAS tem sido constante, pois temos que acompanhar as mudanças ocorridas e os novos pronunciamentos emitidos pelo IASB e pela IFAC. Também estamos traduzindo materiais de apoio para a adoção. Nesse intervalo, foram emitidas mais de 40 CPCs (normas de contabilidade harmonizadas, inclusive para PMEs), 16 NBC TAs (Normas de Auditorias Harmonizadas) e 12 ICPCs (Equivalentes a IFRICs e SICs) . Outro ponto a destacar é que todas as NIIFS destinadas à PMEs foram aprovadas.
Dessa forma, as normas internacionais de contabilidade permanecem atualizadas e são utilizadas por todos os interessados em aplica-las. O CPC continua disponibilizando à sociedade as NIF, a cada nova atualização ou mudança, conforme agenda, mensalmente atualizada, e disponibilizada em: http://www.cpc.org.br/agenda.php.
O Componente II - Programa de Capacitação On-Line foi o destaque do primeiro semestre de 2013. Em março desse ano, foram escolhidas, de acordo com dados do Ministério da Educação do Brasil, as Instituições de Ensino Superior (IES) brasileiras que seriam contempladas com o Curso On-line de Extensão em IFRS e NIA. Dessa forma, foram enviados convites para cerca de 1000 IES, que indicaram um docente para participar do curso de capacitação. As turmas contarão com até 50 integrantes cada e o seu inicio está previsto para a segunda quinzena de agosto de 2013.

Comentarios del líder de Equipo de Supervisión

De acuerdo con los comentarios de la Agencia Ejecutora

Resumen del desempeño del proyecto en los últimos seis meses

No que diz respeito ao Componente I - Convergência, os trabalhos de tradução do Livro de IFRS, contrapartida ao Projeto, começaram no primeiro trimestre e serão finalizados no segundo semestre.
O Componente II - Programa de Capacitação On-Line foi o destaque do primeiro semestre de 2013. O desenho pedagógico está finalizado e as equipes formadas para que o curso entre em operação. Em março desse ano, foram escolhidas, de acordo com dados do Ministério da Educação do Brasil, as Instituições de Ensino Superior (IES) brasileiras que seriam contempladas com o Curso On-line de Extensão em IFRS e NIA. Dessa forma, foram enviados convites para cerca de 1000 IES, que indicaram um docente para participar do curso de capacitação. As turmas contarão com até 50 integrantes cada e o seu inicio está previsto para a segunda quinzena de agosto de 2013.
No que diz respeito ao Componente III - Difusão, a 3ª Conferência Brasileira de Contabilidade e Auditoria Independente, realizada nos dias 10 e 11 de junho, contou com a participação de mais 400 pessoas. Tivemos, também, a publicação de duas edições da Revista Transparência, bem como a entrega do Prêmio Transparência de Jornalismo.

Comentarios del líder de Equipo de Supervisión

De acuerdo con los comentarios de la Agencia Ejecutora

I- Execução do Programa

Neste primeiro semestre de 2013, o IBRACON verificou que o processo de tradução das NIIFs e NIAS tem ocorrido de forma constante a fim de acompanhar as mudanças e os novos pronunciamentos emitidos pela IASB e pela IFCA. Além disso, foi produzido um material de apoio para a adoção das normas. Houve, também,a aprovação de todas as NIIFS destinadas à PMEs.

O componente mais relevante neste momento está sendo o segundo, que é relativo ao Programa de Capacitação On-line.

No primeiro semestre de 2013 o IBRACON alcançou resultados consideráveis como:

1- Componente I- Plano de Convergência: Início do processo de tradução do Livro de IFRS, que estima o seu termino no segundo semestre de 2013.

2- Componente II – Capacitação On-line: O desempenho pedagógico está finalizado e as equipes já foram formadas para que o curso seja realizado com previsão para a segunda quinzena de agosto.

3- Componente III – Difusão: Foi realizada a 3ª Conferência Brasileira de Contabilidade e Auditoria Independente, nos dias 10 e 11 de junho, que contou com a participação de mais de 400 pessoas. Houve também a publicação de duas edições da Revista Transparência, sendo que em uma das edições foi publicado um artigo sobre o projeto em questão. Além disso, ocorreu a entrega do Prêmio Transparência de Jornalismo.

II- Cumprimentos dos Marcos Intermediários

No semestre compreendido por este relatório, o IBRACON cumpriu os Marcos Intermediários, sendo que um com atraso que não compromete o desenvolvimento do projeto, e outro dentro do prazo conforme tabela a seguir.

Alcance	Descrição	Prazo	Cumprimento
100%	M.3. Número de equipes técnicas conformadas para o componente 2	Dezembro de 2012	Junho de 2013
100%	M.4. Desenho pedagógico desenvolvido e no ambiente virtual pronto para ser aplicado aos participantes acadêmico.	Junho de 2013	Junho de 2013

III- Cumprimento das Cláusulas da Carta-Convênio

No semestre compreendido por este relatório, O IBRACON não apresentava cláusulas a serem cumpridas, e não apresenta nenhuma cláusula pendente, estando em dia com o cumprimento delas.

IV- Avaliações

Inicioiuse neste semestre o processo de contratação do consultor/a para a avaliação intermediária que estão previstas para ser concluída até o dia 13 de outubro de 2013 (avaliação intermediária) e para 8 de fevereiro de 2015 (avaliação final).

V- Sustentabilidade do Programa

O Comitê de Pronunciamentos Contábeis se transformou neste semeste em uma Fundação, de forma que as atividades d econvergência das normas internacionais (Componente I) passaram a estar institucionalizadas e com funding definido. Por sua vez as atividade de capacitação (Componente II) irão proporcionar a criação de uma plataforma de troca de informação, experiência e oportunidades de integração entre os docentes, que permanecerá disponível mesmo com o termino do projeto.

Adcionalmente, será elaborado um relatório final a fim de descrever o processo de convergência brasileiro bem como o modelo de gestão adotado para o projeto que deverá servir de exemplo para outras iniciativas de mesma natureza.

VI- Aspectos Financeiros

O primeiro desembolso foi realizado em novembro de 2012, e já foram desembolsados USD 63.500,00 o que representam 4% do valor a ser desembolsado. Ainda há USD 931.500,00 a serem desembolsados. Não houve desembolso no período compreendido por este relatório, a estimativa é que haja desembolso para o próximo semestre.

VII- Externalidades e impactos

Institucionalização do Comitê de Pronunciamento Contábeis-CPC em uma Fundação.

O projeto está acima da pontuação média do FUMIN(2.529) e se encontra em status muito satisfatório: 3.526.

VIII- Riscos

O nivel dos riscos do projeto são baixos, número total de riscos: 10, riscos vigentes: 7, riscos não vigentes: 0 e riscos mitigados: 3.

SECCIÓN 3: INDICADORES E HITOS

		Indicadores	Línea de base	Intermedio 1	Intermedio 2	Intermedio 3	Planeado	Logrado	Estado
Resultado: Adoção oportuna e contínua das NIIF e NIA e a aplicação das mesmas pelas empresas brasileira de todos os portes.	**P.I1**	Percentual das NIIF emitidas pelo CPC adotadas pelos reguladores (CFC, CVM, BACEN, SUSEP).	0				100	100	
			Dic 2011				Jun 2015	Dic 2012	
	P.I2	Percentual das NIAs emitidas pelo IBRACON e CFC adotadas pelos profissionais das firmas auditoras.	0				100	100	
			Dic 2011				Jun 2015	Jun 2012	
	P.I3	Percentual das empresas participantes do mercado de capitais e do sistema financeiro que preparam suas demonstrações financeiras consolidados aplicando as NIIFs e são auditadas em base às NIAs.	0	80			100	100	
			Dic 2011	Jun 2014			Jun 2015	Dic 2010	
	P.I4	Percentual de PMEs apoiadas pelo Sebrae que tem acesso a serviços de contabilidade e auditoria baseadas nas NIIFs para PMEs.	0	2			5	0	
			Dic 2011	Dic 2013			Jun 2015	Jun 2012	
Componente 1: Plano de convergência **Peso:** 30% **Clasificación:** Muy Satisfactorio	**C1.I1**	Percentual das NIIFs e NIAs traduzidas.	0				100	100	
			Dic 2011				Jun 2012	Dic 2012	
	C1.I2	Percentual das Normas Internacionais revisadas e homologadas [38 Normas, 16 IFRICs E 11 NIAs].	0				100	100	
							Nov 2012	Dic 2012	
	C1.I3	Percentual das normas de auditoria aplicáveis no Brasil que são equivalentes às NIAs.	0				100	100	Finalizado
			Dic 2011				Jun 2013	Dic 2011	
	C1.I4	Percentual das NIIFs e Guia NIA para PME concluido.	0				100	100	Finalizado
			Dic 2011				Nov 2012	Jun 2012	
	C1.I5	Percentual da norma NIIF para PMEs revisada e homologada.	0				100	100	
			Dic 2011				Jun 2013	Jun 2013	
Componente 2: Programa de capacitação on line **Peso:** 40% **Clasificación:** Muy Satisfactorio	**C2.I1**	Número de contadores capacitados en NIIF	0	200			500	1581	Finalizado
			Nov 2011	Dic 2013			Dic 2014	Dic 2012	
	C2.I2	Número de contadores capacitados en NIIF que també foram capacitados nas NIIFs para PMEs.	0	100			250	59	
			Dic 2011	Dic 2013			Dic 2014	Dic 2012	
	C2.I3	Número de associados do IBRACON capacitados nas NIAs.	0				600	826	Finalizado
			Dic 2011				Dic 2014	Dic 2012	
	C2.I4	Número de faculdades de ciências contábeis no Brasil que tiveram pelo menos 1 professor capacitado nas NIIFs e introdução às NIA, e com o compromisso de utilizar o material em seus cursos.	0	500			1051	0	
			Dic 2011	Dic 2013			Dic 2014	Jun 2012	
	C2.I5	Número de usuários capacitados (representantes de bancos, entidades reguladoras, analistas de investimentos e outros profissionais do mercado).	0	350			1000	0	
			Dic 2011	Dic 2013			Dic 2014	Jun 2012	
	C2.I6	Número de usuários (representantes de bancos, entidades reguladoras, analistas de investimentos e outros profissionais do mercado) em capacitações específicas.	0	100			200	0	
			Dic 2011	Dic 2013			Dic 2014	Jun 2012	
Componente 3: Difusão **Peso:** 30% **Clasificación:** Muy Satisfactorio	**C3.I1**	Número de pessoas que assistiram a pelo menos um dos 27 seminários NIIFs.	0	1500			2700	1500	Finalizado
			Dic 2011	Jun 2013			Dic 2014	Jun 2013	
	C3.I2	Número de pessoas que assistiram a pelo menos um dos 3 seminários NIAs.	0	350			700	1264	Finalizado
			Dic 2011	Dic 2013			Dic 2014	Dic 2012	

	Hitos	Planeado	Fecha de cumplimiento	Logrado	Fecha alcanzada	Estado
H1	Condiciones previas	6	May 2012	6	Sep 2012	Logrado tarde
H2	Número de normas harmonizadas emitidas (38 normas, 16 IFRICs e 11 NIAs, totalizando 65 normas)	65	Jun 2012	68	May 2012	Logrado
H3	Número de equipes técnicas conformadas para o componente 2	1	Dic 2012	1	Jun 2013	Logrado tarde
H4	Desenho pedagógico desenvolvido e no ambiente virtual pronto para ser aplicado aos participantes acadêmico.	1	Jun 2013	1	Jun 2013	Logrado
H5	Número de acadêmicos matriculados através dos cursos on-line.	500	Dic 2013	137	Jun 2013	
H6	Número de profissionais (contadores e usuários) capacitados através dos cursos on-line desde novembro 2011.	500	Dic 2013	0	Jun 2012	
H7	Número de pessoas assistem a pelo menos um dos seminários NIIF e NIA.	2500	Jun 2014	0	Jun 2012	

FACTORES CRÍTICOS QUE HAN AFECTADO EL DESEMPEÑO

[No se reportaron factores para este período]

SECCIÓN 4: RIESGOS

RIESGOS MÁS RELEVANTES QUE PUEDEN AFECTAR EL DESEMPEÑO FUTURO

	Nivel	Acción de mitigación	Responsable
1. O processo de convergência exige	Bajo	O Programa de Capacitação On-line tem como finalidade atender não	Project Coordinator

profissionais capacitados, tendo em vista a velocidade com a qual as novas normas de contabilidade tem sido disponibilizadas.Nesse sentido, a demanda por profissionais tende a ser alta e não necessariamente cresce na mesma proporção da qualificação dos profissionais.		só os catedráticos, mas também os profissionais de mercado. Com isso, espera-se um efeito multiplicador no mercado, visando o aumento de profissionais capacitados nesse novo ambiente contábil e de auditoria brasileiro.	
2. As comunidades de profissionais, acadêmicos e usuários vislumbram baixos beneficios de capacitar-se nas normas.	Bajo	Promoção ativa das vantagens e requerimentos de mercado.	Project Coordinator
3. Reduzido interesse do público em entender melhor o processo de adoção e aplicação das normas.	Bajo	Enfocar o processo de divulgação nos canais-chave e formadores de opinião	Project Coordinator
4. Os Reguladores usam insuficientemente seu poder de enforcement para aplicar os pronunciamientos del CPC.	Bajo	Informar ativamente os atores-chaves nos órgãos reguladores quanto à importância do processo de convergência.	Project Coordinator
5. Em função do prazo curto de execução do Programa de Capacitação On-Line (Componente 2), existe um risco quanto a adesão dos participantes, tanto no âmbito dos Catedráticos, quanto dos Profissionais.	Bajo	Uma sensibilização e divulgação maior, inclusive, com o apoio de equipe responsável pela prospecção e filtro dos participantes para garantir sua adesão esperada.	Project Coordinator

NIVEL DE RIESGO DEL PROYECTO: Bajo **NÚMERO TOTAL DE RIESGOS:** 10 **RIESGOS VIGENTES:** 7 **RIESGOS NO VIGENTES:** 0 **RIESGOS MITIGADOS:** 3

SECCIÓN 5: SOSTENIBILIDAD

Probabilidad de que exista sostenibilidad después de terminado el proyecto: MP - Muy Probable

FACTORES CRÍTICOS QUE PUEDEN AFECTAR LA SOSTENIBILIDAD DEL PROYECTO

[No se reportaron factores para este período]

Acciones realizadas o a ser implementadas relativas a la sostenibilidad:

No âmbito do Componente I - Convergência,será elaborado relatório final onde será descrito o processo de convergência brasileiro bem como o modelo de gestão adotado para o projeto que poderá servir de exemplo para outras iniciativas de mesma natureza. O Componente II - Capacitação On Line, especialmente para os docentes, proporcionará aos participantes uma plataforma de troca de informações e experiências, além do previsto durante os meses de realização do curso. Dessa forma, docentes das mais diversas regiões do país, poderão trocar informações e materiais, garantindo, após a execução do componente II, sua sustentabilidade.

SECCIÓN 6: LECCIONES PRÁCTICAS

	Relativa a	Autor
1. No âmbito do Componente II, em função do número elevado de futuros beneficiários (mais de 1.000 docentes), poderia ser fazer necessário a utilização de ferramentas mais sofisticadas de seleção dos docentes, pois corre-se o risco, ainda que mínimo, de não se atingir a meta estabelecida.	Risk	Khatib, Ahmed