Fondo Multilateral de Inversiones
Miembro del Grupo BID

REPORTE DE ESTADO DEL PROYECTO

ENERO 2012 - JUNIO 2012

SECCIÓN 1: SÍNTESIS DEL PROYECTO

NOMBRE DEL PROYECTO: Armonización de normas internacionales de contabilidad y de auditoría

Nro. Proyecto: BR-M1067 - Nro. Operación: ATN/ME-12645-BR

Propósito: Adoção oportuna e contínua das NIIF e NIA e a aplicação das mesmas pelas empresas brasileira de todos os portes.

País Administrador	País Beneficiario	Grupo	Subgrupo
BRASIL	BRASIL	FCD - Sector financiero y mercado de capitales	AUST - Normas de contabilidad y auditoría

Agencia Ejecutora: Instituto dos Auditores Independentes doBrasil

Líder equipo de diseño: Nawar, Maria Elena
Líder equipo de supervisión: Schweizer, Luciano

CRONOLOGÍA DE EVENTOS

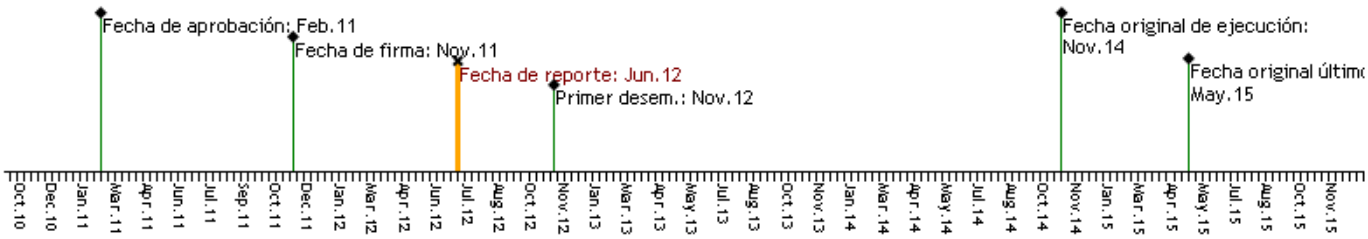

RECURSOS

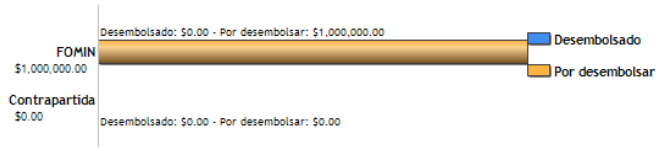

PUNTAJE DE DESEMPEÑO

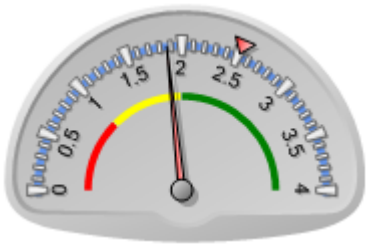

Puntaje actual: Insatisfactorio: 1.866
Promedio FOMIN: 2.513

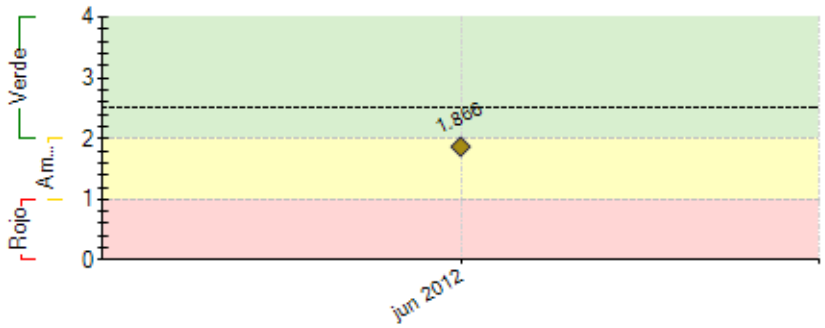

----- Promedio desempeño FOMIN

RIESGOS EXTERNOS

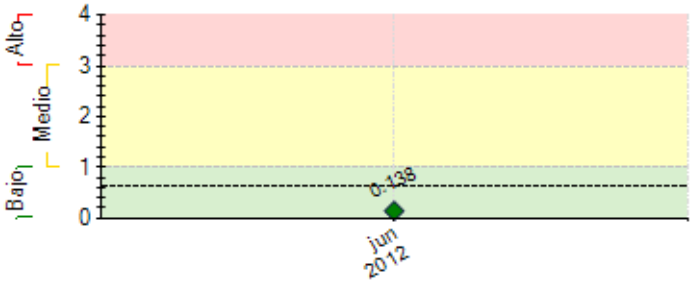

---- Promedio de riesgo FOMIN: 0.637

CAPACIDAD INSTITUCIONAL

	Riesgo
Administración Financiera:	Bajo
Adquisiciones:	Medio
Capacidad Técnica:	Bajo

SECCIÓN 2: DESEMPEÑO

Resumen del desempeño del proyecto en los últimos seis meses

O processo de tradução das NIIFs e NIAS tem sido constante, pois temos que acompanhar as mudanças ocorridas e os novos pronunciamentos emitidos pelo IASB e pela IFAC. Também estamos traduzindo materiais de apoio para a adoção.

Nesse intervalo, foram emitidas 40 CPCs (normas de contabilidade harmonizadas, inclusive para PMEs), 16 NBC TAs (Normas de Auditorias Harmonizadas) e 12 ICPCs (Equivalentes a IFRICs e SICs) .

Outro ponto a destacar é que todas as NIIFS destinadas à PMEs foram aprovadas. O guia de NIAS para auditoria de PMEs pode ser facilmente consultado em: http://www.ibracon.com.br/ibracon/Portugues/detInterna.php?cod=14

Comentarios del líder de Equipo de Supervisión

De acuerdo con los comentarios de la Agencia Ejecutora
O Projeto se encontra em execução e avançando tecnicamente, apesar de tal avanço técnico não refletir-se na execução financeira. Essa defasagem se deve ao retardo que houve no processo de preparação do Projeto e do instrumento da carta convênio. Está sendo trabalhado com a Agência Executora uma atualização de metas do Programa que reflita os desafios do programa, vis a vis seu amadurecimento. O objetivo é concluir este ajuste no presente exercício.

SECCIÓN 3: INDICADORES E HITOS

		Indicadores	Línea de base	Intermedio 1	Intermedio 2	Intermedio 3	Planeado	Logrado	Estado
Propósito: Adoção oportuna e contínua das NIIF e NIA e a aplicação das mesmas pelas empresas brasileira de todos os portes.	**P.I1**	Percentual das NIIF emitidas pelo CPC adotadas pelos reguladores (CFC, CVM, BACEN, SUSEP).	0				100	100	
			Dic 2011				Jun 2015	Jun 2012	
	P.I2	Percentual das NIAs emitidas pelo IBRACON e CFC adotadas pelos profissionais das firmas auditoras.	0				100	100	
			Dic 2011				Jun 2015	Jun 2012	
	P.I3	Percentual das empresas participantes do mercado de capitais e do sistema financeiro que preparam suas demonstrações financeiras consolidados aplicando as NIIFs e são auditadas em base às NIAs.	0	80			100	100	
			Dic 2011	Jun 2014			Jun 2015	Dic 2010	
	P.I4	Percentual de PMEs apoiadas pelo Sebrae que tem acesso a serviços de contabilidade e auditoria baseadas nas NIIFs para PMEs.	0	2			5	0	
			Dic 2011	Dic 2013			Jun 2015	Jun 2012	
Componente 1: Plano de convergência **Peso:** 30% **Clasificación:** Muy Satisfactorio	**C1.I1**	Percentual das NIIFs e NIAs traduzidas.	0				100	100	Finalizado
			Dic 2011				Jun 2012	Dic 2011	
	C1.I2	Percentual das Normas Internacionais revisadas e homologadas [38 Normas, 16 IFRICs E 11 NIAs].	0				100	100	Finalizado
							Nov 2012	May 2012	
	C1.I3	Percentual das normas de auditoria aplicáveis no Brasil que são equivalentes às NIAs.	0				100	100	Finalizado
			Dic 2011				Jun 2013	Dic 2011	
	C1.I4	Percentual das NIIFs e Guia NIA para PME concluido.	0				100	100	Finalizado
			Dic 2011				Nov 2012	Jun 2012	
	C1.I5	Percentual da norma NIIF para PMEs revisada e homologada.	0				100	0	En curso
			Dic 2011				Jun 2013	Jun 2012	
Componente 2: Programa de capacitação on line **Peso:** 40% **Clasificación:** Muy Satisfactorio	**C2.I1**	Número de contadores capacitados en NIIF	0	200			500	0	En curso
			Nov 2011	Dic 2013			Dic 2014	Jun 2012	
	C2.I2	Número de contadores capacitados en NIIF que també foram capacitados nas NIIFs para PMEs.	0	100			250	0	En curso
			Dic 2011	Dic 2013			Dic 2014	Jun 2012	
	C2.I3	Número de associados do IBRACON capacitados nas NIAs.	0				600	574	En curso
			Dic 2011				Dic 2014	Jun 2012	
	C2.I4	Número de faculdades de ciências contábeis no Brasil que tiveram pelo menos 1 professor capacitado nas NIIFs e introdução às NIA, e com o compromisso de utilizar o material em seus cursos.	0	500			1051	0	En curso
			Dic 2011	Dic 2013			Dic 2014	Jun 2012	
	C2.I5	Número de usuários capacitados (representantes de bancos, entidades reguladoras, analistas de investimentos e outros profissionais do mercado).	0	350			1000	0	En curso
			Dic 2011	Dic 2013			Dic 2014	Jun 2012	
	C2.I6	Número de usuários (representantes de bancos, entidades reguladoras, analistas de investimentos e outros profissionais do mercado) em capacitações específicas.	0	100			200	0	En curso
			Dic 2011	Dic 2013			Dic 2014	Jun 2012	
Componente 3: Difusão **Peso:** 30% **Clasificación:** Muy Satisfactorio	**C3.I1**	Número de pessoas que assistiram a pelo menos um dos 27 seminários NIIFs.	0	1500			2700	0	En curso
			Dic 2011	Jun 2013			Dic 2014	Jun 2012	
	C3.I2	Número de pessoas que assistiram a pelo menos um dos 3 seminários NIAs.	0	350			700	376	En curso
			Dic 2011	Dic 2013			Dic 2014	Jun 2012	

	Hitos	Planeado	Fecha de cumplimiento	Logrado	Fecha alcanzada	Estado
H0	Condiciones previas	6	May 2012	0	May 2012	No Logrado
H0	Número de normas harmonizadas emitidas (38 normas, 16 IFRICs e 11 NIAs, totalizando 65 normas)	65	Jun 2012	68	May 2012	Logrado
H0	Número de equipes técnicas conformadas para o componente 2	1	Dic 2012	0	Jun 2012	
H0	Desenho pedagógico desenvolvido e no ambiente virtual pronto para ser aplicado aos participantes acadêmico.	1	Jun 2013	0	Jun 2012	
H0	Número de acadêmicos matriculados através dos cursos on-line.	500	Dic 2013	0	Jun 2012	

H0	Número de profissionais (contadores e usuários) capacitados através dos cursos on-line desde novembro 2011.	500	Dic 2013	0	Jun 2012	
H0	Número de pessoas assistem a pelo menos um dos seminários NIIF e NIA.	2500	Jun 2014	0	Jun 2012	

FACTORES CRÍTICOS QUE HAN AFECTADO EL DESEMPEÑO

[X] Otros, cuáles?: Tempo de preparação do projeto e da carta convênio

SECCIÓN 4: RIESGOS

RIESGOS MÁS RELEVANTES QUE PUEDEN AFECTAR EL DESEMPEÑO FUTURO

	Nivel	Acción de mitigación	Responsable
1. Os processo de regulamentação da Lei 11638 de 28 de diciembre de 2007 é lento.	Bajo	Monitoramento do processo junto aos reguladores.	Project Coordinator
2. Empresas apresentam dificuldades em cumprir com as exigências dos diferentes reguladores.	Bajo	Criar mecanismo de feedback das empresas para ser utilizados nos processos do CPC.	Project Coordinator
3. As comunidades de profissionais, acadêmicos e usuários vislumbram baixos beneficios de capacitar-se nas normas.	Bajo	Promoção ativa das vantagens e requerimentos de mercado.	Project Coordinator
4. Reduzido interesse do público em entender melhor o processo de adoção e aplicação das normas.	Bajo	Enfocar o processo de divulgação nos canais-chave e formadores de opinião	Project Coordinator
5. Os Reguladores usam insuficientemente seu poder de enforcement para aplicar os pronunciamientos del CPC.	Bajo	Informar ativamente os atores-chaves nos órgãos reguladores quanto à importância do processo de convergência.	Project Coordinator

NIVEL DE RIESGO DEL PROYECTO: Bajo **NÚMERO TOTAL DE RIESGOS:** 8 **RIESGOS VIGENTES:** 8 **RIESGOS NO VIGENTES:** 0 **RIESGOS MITIGADOS:** 0

SECCIÓN 5: SOSTENIBILIDAD

Probabilidad de que exista sostenibilidad después de terminado el proyecto: P - Probable

FACTORES CRÍTICOS QUE PUEDEN AFECTAR LA SOSTENIBILIDAD DEL PROYECTO

[No se reportaron factores para este período]

Acciones realizadas o a ser implementadas relativas a la sostenibilidad:

Ações relativas ao Projeto iniciaram-se antes mesmo da sua aprovação em 2011. Esforços no sentido de harmonizar as normas internacionais de contabilidade e de auditoria são constantes pelos participantes desse Projeto. No que diz respeito ao Componente 1, os avanços são contínuos em se preservar um ambiente normativo contábil e de auditoria atualizado e de alta qualidade para os usuários externos da informação. Normas traduzidas de maneira eficiente e homolagadas rapidamente pelos órgãos regulamentadores são pontos de destaque que serão perpetuados mesmo após a finalização do Projeto. Guias de Orientação para Pequenas e Médias Empresas, atualizadas frequentemente, são outro destaque importante.No âmbito do Componente 2, temos um projeto ambicioso que se espera manter por muitos anos. A capacitação do corpo docente contábil brasileiro, principal formador de opinião dos futuros tomadores de decisão, está sendo e será realizada com o intuito de se multiplicar rapidamente, independentemente do tamanho da IEs. Por fim, espera-se que o Componente 3 ratifique e sustente a projeção e o alcance dos trabalhos dos demais componentes do projeto servindo, inclusive, de referência regional.

SECCIÓN 6: LECCIONES PRÁCTICAS

[No se han agregado lecciones aprendidas todavia.]