

Relatório Resumido

| Dados Gerais | | Fundos Disponíveis (US\$) | | Custo Total e Fonte | |
|-----------------------|--|---------------------------|---------------|---------------------------------|---------------|
| Executor: | MINISTERIO DE PREVISION SOCIAL Y SALUD PUBLICA | | | | |
| Setor: | HEALTH-HEALTH SERVICES | | | | |
| Número da Operação: | 2614/BL-BO | Atual: | 35.000.000,00 | Original BID: | 35.000.000,00 |
| Estágio: | Approved | Desembolsado: | 750.000,00 | Corrente BID: | 35.000.000,00 |
| Tipo Operação: | INV - Investimento | % Desembolsado: | 2,14 | Pari-passu: | 83,00 |
| Operação Relacionada: | BO-T1145 | Saldo: | 34.250.000,00 | Cofinanciamento/País: | 7.270.000,00 |
| Subtipo de Operação: | ESP - Specific Investment Operation | | | Original Estimado: | 42.270.000,00 |
| | | | | Período de Amortização (meses): | 276 |

| Categoria do impacto social | Reformulação | Validação | |
|------------------------------|---|--------------------------------------|-------------|
| Categoria do impacto social: | B () Os objetivos do projeto foram reformulados? | Validado pelo Chefe de Divisão: | 25-sep-2013 |
| | | Validado pelo Representante do País: | 25-sep-2013 |

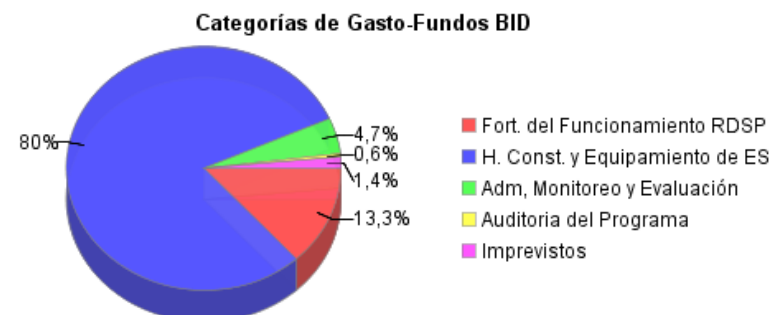
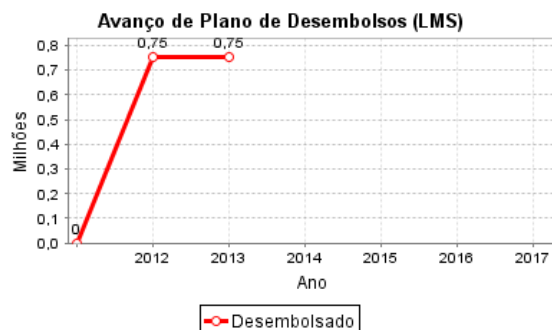
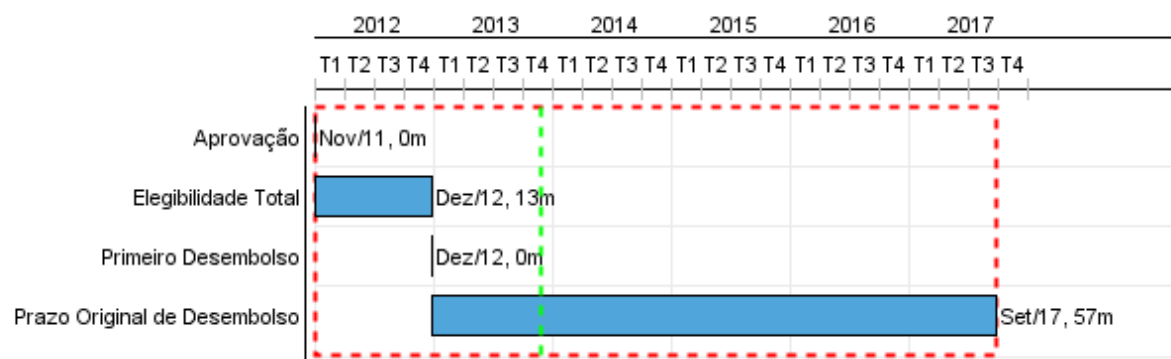

Progresso Acumulado até 2013

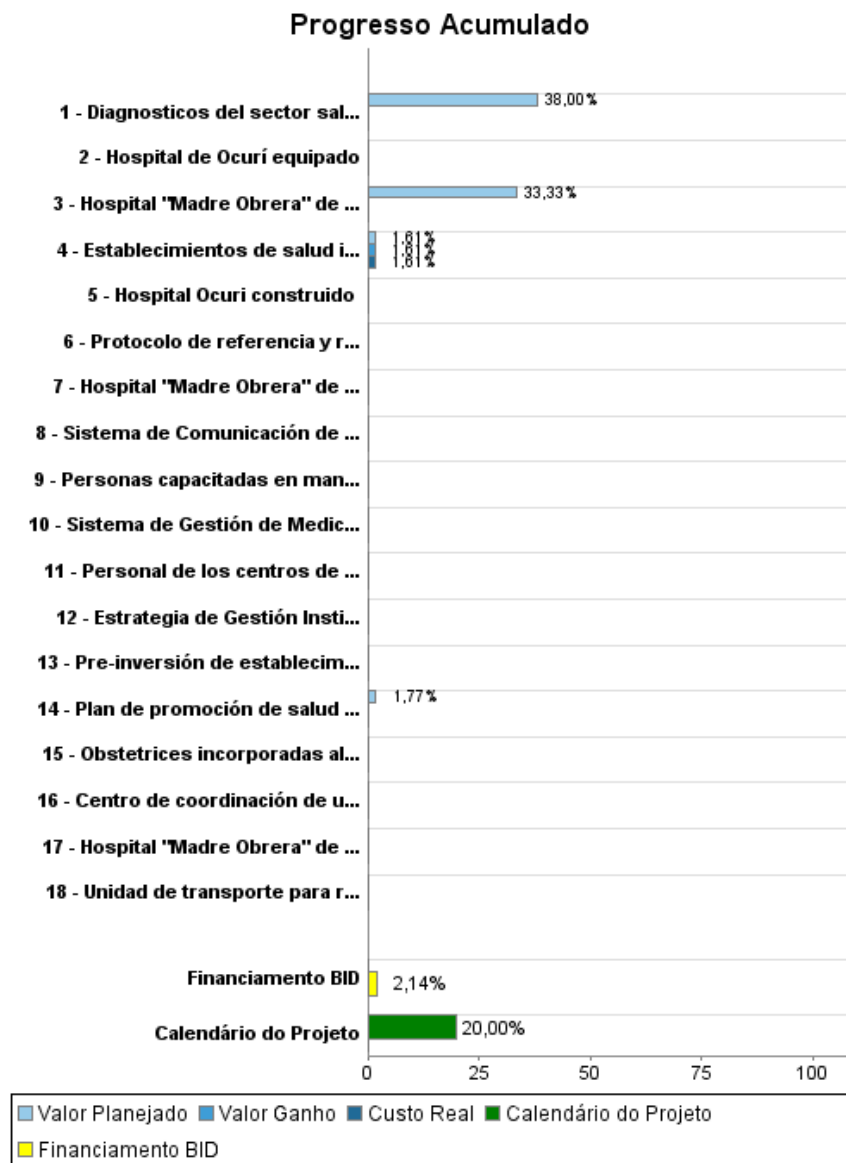

Resultados

| | |
|-------------------|--|
| Resultado: | Acceso a servicios de salud de calidad en el Departamento de Potosi mejorado |
|-------------------|--|

| Indicador | Unidade Medida | Linha Base | Ano Linha Base | | 2013 | 2014 | 2015 | 2016 | 2017 | Final do Projeto |
|---|----------------|------------|----------------|---|------|--------|----------|----------|----------|------------------|
| Cobertura de Parto Institucional | porcentaje | 36,00 | 2010 | P | | | | | | 55,00 |
| | | | | A | | | | | | |
| Mujeres con complicación obstétrica atendidas en Hospital | Porcentaje | 56,00 | 2010 | P | | | | | | 80,00 |
| | | | | A | | | | | | |
| Disponibilidad de mantenimiento de equipos médicos y no médicos por nivel de establecimientos de salud | Porcentaje | 10,00 | 2011 | P | | | | | | 50,00 |
| | | | | A | | | | | | |
| Establecimientos de Salud que cumplan con las normas de caracterización del Ministerio de Salud y Deportes en cuanto a infraestructura, equipo y Recursos Humanos | Número | | 2011 | P | | | | | | 200,00 |
| | | | | A | | | | | | |
| Recursos Humanos con capacitación CONE por tipo de establecimiento de salud | Personas | 50,00 | 2011 | P | | | | | | 200,00 |
| | | | | A | | | | | | |
| Personas Atendidas por un paquete básico de servicios de salud, que incluye parto institucional (madre y niño) | Personas | | 2012 | P | | 500,00 | 1.000,00 | 1.500,00 | 2.000,00 | 5.000,00 |
| | | | | A | | | | | | |

Produtos: Progresso Físico e Financeiro Anual 2013

| Descrição | Unidade de medida | Físico | | | | Financeiro | | | |
|--|-------------------|-----------|-------|---------------------|--------------|------------|------------|-------------------|--------------|
| | | Planejado | Atual | Unidades Acumuladas | Unidades FDP | Planejado | Atual | Custos Acumulados | Custos FDP |
| Fortalecimiento de la Red Departamental de Potosi | | | | | | | | | |
| Diagnosticos del sector salud realizados. | Estudio | 1,00 | | | 3,00 | 38.000,00 | | | 100.000,00 |
| Plan de promoción de salud implementado | Plan | | | | 1,00 | 18.000,00 | | | 1.018.000,00 |
| Obstetricas incorporadas al sistema de salud | Personas | | | | 30,00 | | | | 190.000,00 |
| Personal de los centros de primer nivel capacitado | Personas | | | | 200,00 | | | | 200.000,00 |
| Sistema de Comunicación de referencias y urgencias implementado | Sistema | | | | 1,00 | | | | 500.000,00 |
| Protocolo de referencia y retorno elaborado y/o adecuado | Documento | | | | 1,00 | | | | 25.000,00 |
| Unidad de transporte para referencias y urgencias incorporada | Unidad | | | | 1,00 | | | | 450.000,00 |
| Estrategia de Gestión Institucional de la Red Departamental implementada | Estrategia | | | | 1,00 | | | | 1.294.000,00 |
| Personas capacitadas en mantenimiento de equipo médico-industrial, gestión financiera-administrativa y/o gestión de infraestructura y personal | Personas | | | | 90,00 | | | | 200.000,00 |
| Sistema de Gestión de Medicamentos implementado | Sistema | | | | 1,00 | | | | 48.000,00 |
| Inversiones en infraestructura y equipamiento | | | | | | | | | |
| Hospital "Madre Obrera" de Llallagua diseñado | Hospital | | | | 1,00 | 100.000,00 | | | 300.000,00 |
| Hospital "Madre Obrera" de Llallagua construido | Hospital | | | | 1,00 | | | | 5.830.000,00 |
| Hospital "Madre Obrera" de Llallagua equipado | Hospital | | | | 1,00 | | | | 5.106.000,00 |
| Pre-inversión de establecimientos de salud realizada | Documento | | | | 1,00 | | | | 10.000,00 |
| Hospital Ocuri construido | Hospital | | | | 1,00 | | | | 3.600.000,00 |
| Hospital de Ocurí equipado | Hospital | | | | 1,00 | | | | 2.400.000,00 |
| Establecimientos de salud intervenidos | Establecimient o | | | | 11,00 | | 133.136,81 | | 8.249.185,00 |
| Centro de coordinación de urgencias construido | Centro | | | | 1,00 | | | | 450.000,00 |
| Administración y/o fortalecimiento institucional FPS | N/A | | | | | 5.000,00 | | | 2.074.815,00 |
| Administracion y Monitoreo | | | | | | | | | |
| Auditorías | N/A | | | | | | | | 200.000,00 |
| Imprevistos | N/A | | | | | | | | 995.000,00 |
| Administración y/o fortalecimiento institucional MSD v SEDES | N/A | | | | | 30.000,00 | 14.312,00 | | 660.000,00 |

RELATÓRIO DE MONITOREIO DE PROGRESSO

BO-L1067 - Strengthening of Integrated Health Networks in the Department of Potosi
2013 1º período com fechamento em (31-Out-2013)

Banco Interamericano de Desenvolvimento - IDB

Escritório de Planejamento Estratégico e Efetividade no Desenvolvimento
Última Atualização do PMR: 13/09/2013

| Descrição | Unidade de medida | Físico | | | | Financeiro | | | |
|------------------------|-------------------|-----------|-------|---------------------|--------------|-------------------|-------------------|-------------------|----------------------|
| | | Planejado | Atual | Unidades Acumuladas | Unidades FDP | Planejado | Atual | Custos Acumulados | Custos FDP |
| Monitoreo y evaluación | N/A | | | | | | | | 1.100.000,00 |
| TOTAL | | | | | | 191.000,00 | 147.448,81 | | 35.000.000,00 |