

Informe Resumido

Datos Básicos del Proyecto		Fondos Disponibles (US\$)		Costo total y Fuente	
Agencia Ejecutora (AE):	MINISTERIO DE PREVISION SOCIAL Y SALUD PUBLICA				
Sector:	HEALTH-HEALTH SERVICES				
Número(s) de Préstamo:	2614/BL-BO	Monto Aprobado Actual:	35.000.000,00	BID Original:	35.000.000,00
Etapas:	Approved	Monto Desembolsado a la fecha:	750.000,00	Actual BID:	35.000.000,00
Tipo de Operación:	INV - Inversión	% Desembolsado:	2,14	Pari-passu:	83,00
Operación(es) Relacionada(s):	BO-T1145	Saldo:	34.250.000,00	Co-financiamiento/País:	7.270.000,00
Subtipo de Operación:	ESP - Inversión Específica			Estimado Original:	42.270.000,00
				Período de Amortización (meses):	276

Categoría de Impacto Ambiental y Social del Proyecto	Reformulación	Validación
Categoría de Impacto Ambiental y Social del Proyecto: B	() ¿El objetivo (s) del proyecto fue reformulado?	Validado por el Jefe de División: 25-sep-2013 Validado por Representante de País: 25-sep-2013

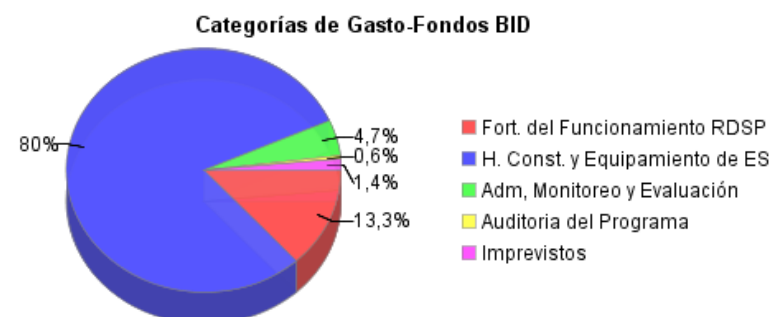
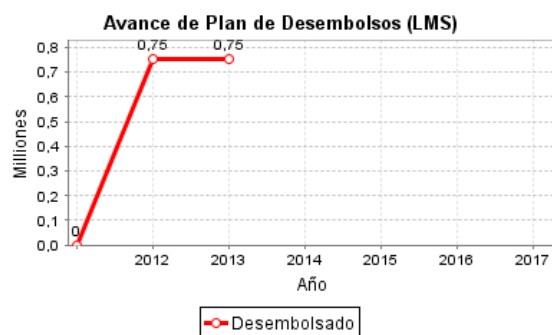
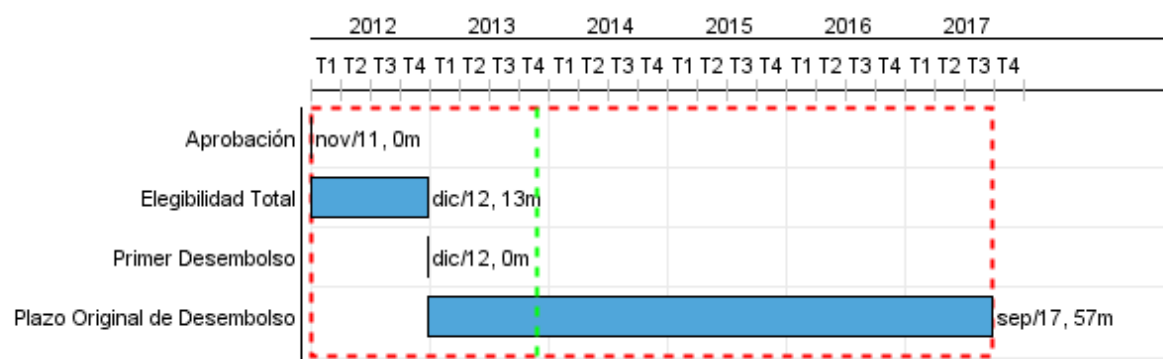

Progreso Acumulado al 2013

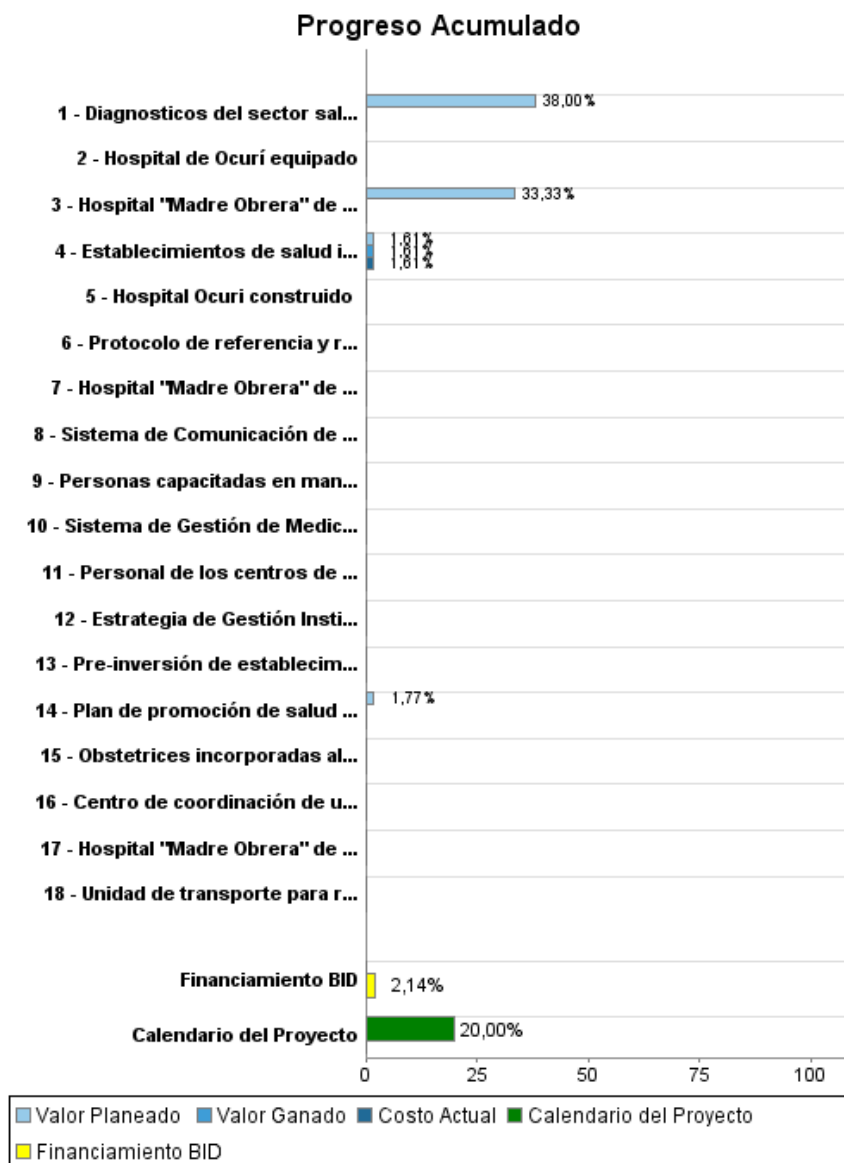

INFORME DE SEGUIMIENTO DE PROGRESO

BO-L1067 - Fortalecimiento de las Redes Integrales de Salud en el Departamento de Potosí
2013 1º periodo con cierre al (31-oct-2013)

Banco Interamericano de Desarrollo - BID

Oficina de Planificación Estratégica y Efectividad en el Desarrollo

Última Actualización del PMR: 13/09/2013

Resultados

Resultado: Acceso a servicios de salud de calidad en el Departamento de Potosi mejorado

Indicador	Unidad de Medida	Línea de base	Año Línea de base		2013	2014	2015	2016	2017	Fin de Proyecto
Cobertura de Parto Institucional	porcentaje	36,00	2010	P						55,00
				A						
Mujeres con complicación obstétrica atendidas en Hospital	Porcentaje	56,00	2010	P						80,00
				A						
Disponibilidad de mantenimiento de equipos médicos y no médicos por nivel de establecimientos de salud	Porcentaje	10,00	2011	P						50,00
				A						
Establecimientos de Salud que cumplan con las normas de caracterización del Ministerio de Salud y Deportes en cuanto a infraestructura, equipo y Recursos Humanos	Número		2011	P						200,00
				A						
Recursos Humanos con capacitación CONE por tipo de establecimiento de salud	Personas	50,00	2011	P						200,00
				A						
Personas Atendidas por un paquete básico de servicios de salud, que incluye parto institucional (madre y niño)	Personas		2012	P		500,00	1.000,00	1.500,00	2.000,00	5.000,00
				A						

Productos: Progreso Físico y Financiero Anual 2013

Descripción	Unidad de medida	Físico				Financiero			
		Planeado	Actual	Unidades Acumuladas	Unidades FDP	Planeado	Actual	Costos Acumulados	Costos FDP
Fortalecimiento de la Red Departamental de Potosí									
Diagnosticos del sector salud realizados.	Estudio	1,00			3,00	38.000,00			100.000,00
Plan de promoción de salud implementado	Plan				1,00	18.000,00			1.018.000,00
Obstetricas incorporadas al sistema de salud	Personas				30,00				190.000,00
Personal de los centros de primer nivel capacitado	Personas				200,00				200.000,00
Sistema de Comunicación de referencias y urgencias implementado	Sistema				1,00				500.000,00
Protocolo de referencia y retorno elaborado y/o adecuado	Documento				1,00				25.000,00
Unidad de transporte para referencias y urgencias incorporada	Unidad				1,00				450.000,00
Estrategia de Gestión Institucional de la Red Departamental implementada	Estrategia				1,00				1.294.000,00
Personas capacitadas en mantenimiento de equipo médico-industrial, gestión financiera-administrativa y/o gestión de infraestructura y personal	Personas				90,00				200.000,00
Sistema de Gestión de Medicamentos implementado	Sistema				1,00				48.000,00
Inversiones en infraestructura y equipamiento									
Hospital "Madre Obrera" de Llallagua diseñado	Hospital				1,00	100.000,00			300.000,00
Hospital "Madre Obrera" de Llallagua construido	Hospital				1,00				5.830.000,00
Hospital "Madre Obrera" de Llallagua equipado	Hospital				1,00				5.106.000,00
Pre-inversión de establecimientos de salud realizada	Documento				1,00				10.000,00
Hospital Ocuri construido	Hospital				1,00				3.600.000,00
Hospital de Ocuri equipado	Hospital				1,00				2.400.000,00
Establecimientos de salud intervenidos	Establecimiento				11,00		133.136,81		8.249.185,00
Centro de coordinación de urgencias construido	Centro				1,00				450.000,00
Administración y/o fortalecimiento institucional FPS	N/A					5.000,00			2.074.815,00
Administración y Monitoreo									
Auditorías	N/A								200.000,00
Imprevistos	N/A								995.000,00

INFORME DE SEGUIMIENTO DE PROGRESO

BO-L1067 - Fortalecimiento de las Redes Integrales de Salud en el Departamento de Potosí
2013 1º período con cierre al (31-oct-2013)

Banco Interamericano de Desarrollo - BID

Oficina de Planificación Estratégica y Efectividad en el Desarrollo

Última Actualización del PMR: 13/09/2013

Descripción	Unidad de medida	Físico				Financiero			
		Planeado	Actual	Unidades Acumuladas	Unidades FDP	Planeado	Actual	Costos Acumulados	Costos FDP
Administración y/o fortalecimiento institucional MSD y SEDES	N/A					30.000,00	14.312,00		660.000,00
Monitoreo y evaluación	N/A								1.100.000,00
TOTAL						191.000,00	147.448,81		35.000.000,00