Fondo Multilateral de Inversiones
Miembro del Grupo BID

REPORTE DE ESTADO DEL PROYECTO

JULIO 2011 - DICIEMBRE 2011

SECCIÓN 1: SÍNTESIS DEL PROYECTO

NOMBRE DEL PROYECTO: Aplicación de Normas Internacionales de Información Financiera para PYME

Nro. Proyecto: ES-M1020 - Nro. Operación: ATN/ME-11290-ES

Propósito: Avanzar en la aplicación de normas internacionales de información financiera (NIIF), con énfasis en NIIF para PYME para que las pequeñas y medianas empresas salvadoreñas cuenten con estados financieros confiables y transparentes.

País Administrador	País Beneficiario	Grupo	Subgrupo
EL SALVADOR	EL SALVADOR	FCD - Sector financiero y mercado de capitales	AUST - Normas de contabilidad y auditoría

Agencia Ejecutora:	INSTITUTO SALVADOREÑO DE CONTADORES PUBLICOS	**Líder equipo de diseño:**	Torrez, Gabriela
		Líder equipo de supervisión:	Villacorta, Guillermo

CRONOLOGÍA DE EVENTOS

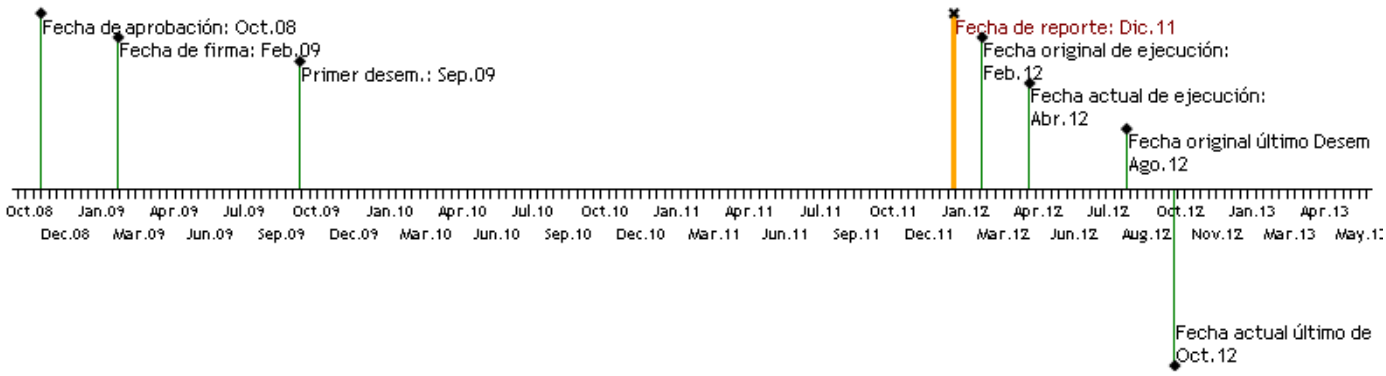

RECURSOS

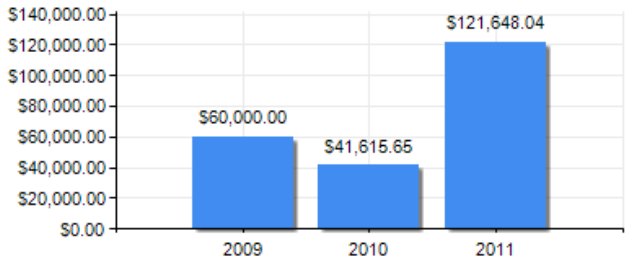

PUNTAJE DE DESEMPEÑO

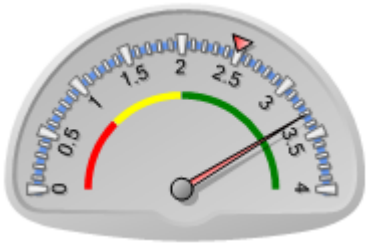

Puntaje actual: Satisfactorio: 3.31
Promedio FOMIN: 2.491

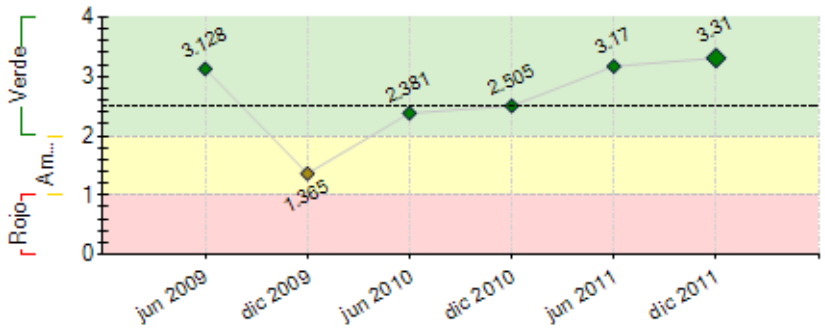

----- Promedio desempeño FOMIN

RIESGOS EXTERNOS

CAPACIDAD INSTITUCIONAL

	Riesgo
Administración Financiera:	Medio
Adquisiciones:	Medio
Capacidad Técnica:	Medio

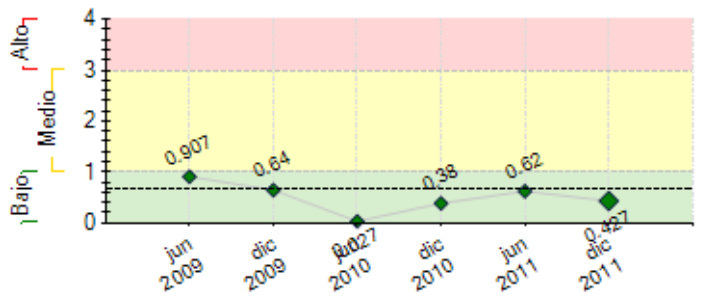

---- Promedio de riesgo FOMIN: 0.669

SECCIÓN 2: DESEMPEÑO

Resumen del desempeño del proyecto desde el inicio

A los 35 meses de ejecución, las actividades del ***Componente 1***: Capacitación de profesionales, se ha completado superando los indicadores y alcanzando los hitos programados I1) 44; I2)708; I3)212; I4)163; I5)16. Solo el hito H5. Cursos para Contadores realizados; esta en proceso para afirmar los conocimientos de los profesionales por medio de talleres prácticos de conversión de los Est. Finan. en las empresas y otros temas sugeridos en Ev. interm. Los H19,22,23 y 24 incentivos para PYME entregados y aplicación de las NIIF en sus Estados Financ. estan en proceso, las consultorias finalizarán en los meses proximos, se hará encuesta en un evento para verificar el número de empresas que han adoptado la normativa al 31/Dic/11. ***Comp.2***: I.1) Esta pendiente contratar al consultor, solo 1 profesional ha ofertado; I2) 256 docentes capacitados e H15 finalizado, la enseñanza de la normativa se está trasladando a los estudiantes universitarios. ***Comp.3***: I1) e I2) ISCP recibió su credencia como miembro de IFAC en evento realizado en Alemania. El riesgo principal del proyecto es que los empresarios aun no se deciden aplicar la NIIF ó NIIF PYME por diversas causas entre ellas el alto costo de implementación, que no hay sanción económica al no presentarlo. Para lograr los objetivos del programa, se preparará un programa abierto ofreciendo serv.de conversión a las empresas interesadas y se analizará nuevamente la contratación del consultor para la propuesta de contenidos con las universidades.

Comentarios del líder de Equipo de Supervisión

De acuerdo con los comentarios de la Agencia Ejecutora
El desempeño acumulado del programa es muy satisfactorio en mi opinión. La validación de los hitos cumplidos revela que la mayoría de los hitos se han cumplido, quedando solamente UN hito a cumplir. Las encuestas realizadas revelan que más de 800 de empresas que están aplicando NIIF Completas y NIIF para las PYME por medio de los profesionales formados a través del programa. El número de profesionales y docentes, oficiales de crédito y empresarios, se ha cumplido, según lo programado. El ISCP fue admitido en el IFAC, gracias al apoyo del programa. Solamente está pendiente el tema de los contenidos de los planes de estudios, para incorporar las NIIFS.
Por otra parte, si bien ha habido atrasos de ejecución, al presente se considera que la ejecución es satisfactoria. ha habido una extesión a los plazos a fin de completar algunos resultados y consolidar otros. La contrapartida ha sido aportada satisfactoriamente, y con mucho compromiso por parte del ISCP y el co-ejecutor, la Corporación de Contadores de El Salvador (CCES)

Resumen del desempeño del proyecto en los últimos seis meses

En el 2do semestre el ***Componente 1,*** en ***I2)*** desarrolló 3 cursos adicionales a 48 contadores; 3 Talleres prácticos de conversión a 138 contables y 2 Talleres prácticos s/Instrumentos financieros a 40 profesionales. **I3)** con el apoyo de la SSF se capacitaron 107 Oficiales bancarios, alcanzando los hitos correspondientes. En **I4)** se sensibilizaron a 18 empresarios más, sorteando 6 incentivos económicos de los que 5 fueron aceptados. ***Comp. 2:*** **I1**) La contratación del consultor esta pendiente. ***Comp. 3:*** **I1)** El ISCP es aceptado como miembro de IFAC. **I2)** Se realiza viaje Alemania para recibir credencial, cumpliendo H16,18. Las dificultades en contratar las consultoría para diseñar el curso online son la falta de interés y factor tiempo; para la Propuesta de contenidos en los Prog. de estudio de las universidades, el consultor que a ofertado esta desarrollando otras actividades al concluir éstas firmará el contrato. La falta de interés de los empresarios en adoptar la norma y aceptar los incentivos económicos FOMIN son factores que han atrasado el logro de los propósitos del programa. La UE espera firmar los contratos de éstas consultorias y poner en marcha el programa abierto para ofrecer por medio del ISCP/CCS servicios de conversión de EF a NIIF-PYME para los empresarios interesados, manteniendo la politica para otorgar el incentivo económico. Adicional se desarrollarán otros eventos con los temas sugeridos en la evaluación intermedia. Se espera completar los H5,19, 22, 23, 24 y 25.

Comentarios del líder de Equipo de Supervisión

De acuerdo con los comentarios de la Agencia Ejecutora
Las actividades, los productos y los resultados obtenidos durante el semestre julio-diciembre 2011 son muy satisfactorios. Se continuó la formación de profesionales, docentes y empresas, siguiendo las recomendaciones de la evaluación intermedia. En el tema de los contenidos de los planes de estudio, no se logró concretizar la contratación del consultor, sin embargo; Uno de los resultados más importantes es la admisión del ISCP al IFAC, con el apoyo del programa. POr otra parte, la conversión de empresas a NIIFS ha avanzado (8) y, según las encuestas realizadas en enero 2012, se ha alcanzado el número de empresas que han aplicado las NIIFs. Estos son logros muy importantes.

SECCIÓN 3: INDICADORES E HITOS

		Indicadores	Línea de base	Intermedio 1	Intermedio 2	Intermedio 3	Planeado	Logrado	Estado
Propósito: Avanzar en la aplicación de normas internacionales de información financiera (NIIF), con énfasis en NIIF para PYME para que las pequeñas y medianas empresas salvadoreñas cuenten con estados financieros confiables y transparentes.	**P.I1**	% de pequeñas y medianas empresas cuyos estados financieros están en cumplimiento con NIIF PYME y NIA aumenta del 0% en el año 1 al 6% en el año 3 (950 PYME).	0				6	5.12	
							Feb 2012	Ene 2012	

Componente 1: Capacitación y sensibilización en normas contables (NIIF) para PYME **Peso:** 50% **Clasificación:** Muy Satisfactorio	**C1.I1**	Numero de formadores que han completado la capacitación en NIIF para PYME.	0				40	44	Finalizado
							Feb 2010	Ago 2010	
	C1.I2	Numero de Profesionales contables capacitados en NIIF para PYME.	0				300	708	En curso
							Feb 2012	Dic 2011	
	C1.I3	Número de oficiales de crédito capacitados en NIIF para PYME.	0	20			60	212	Finalizado
				Feb 2011			Feb 2012	Nov 2011	
	C1.I4	Número de empresarios que han sido sensibilizados y capacitados en NIIF para PYME.	0	80			160	163	Finalizado
				Feb 2011			Feb 2012	Sep 2011	
	C1.I5	Número de incentivos entregados a PYMES para aplicar NIIF en sus estados financieros.	0	5			10	8	En curso
				Dic 2011			Feb 2012	Dic 2011	
Componente 2: Modernización del currículo universitario y capacitación docente **Peso:** 25% **Clasificación:** Satisfactorio	**C2.I1**	Universidades que han actualizado sus programas de estudio incorporando la enseñanza de las NIIF globales y las NIIF para PYME.	0				3	0	Atrasado
							Nov 2011	Jun 2011	
	C2.I2	Al menos 240 profesores de las escuelas de ciencias contables capacitados y con compromiso de otorgar enseñanza en sus cátedras.	0				240	256	Finalizado
							Feb 2012	Jun 2011	
Componente 3: Implantación del programa de Cumplimiento del IFAC y Fortalecimiento Institucional **Peso:** 25% **Clasificación:** Muy Satisfactorio	**C3.I1**	ISCP se ha reincorporado como miembro activo en el IFAC.	0				1	1	Finalizado
							Nov 2011	Nov 2011	
	C3.I2	ISCP y CCS han participado en 06 eventos de membresía y divulgación de prácticas contables.	0				6	5	Finalizado
							Feb 2012	Nov 2011	

	Hitos	Planeado	Fecha de cumplimiento	Logrado	Fecha alcanzada	Estado
H0	Condiciones previas	5	Ago 2009	5	Jun 2009	Logrado
H1	[*] Candidatos para ser formados seleccionados.	44	Ago 2009	44	May 2010	Logrado tarde
H2	[*] Expertos para capacitación de formadores contratados (En la realidad, solamente se contrató a UN consultor para realizar la actividad programada).	1	Ago 2009	1	Jul 2010	Logrado tarde
H3	[*] Formadores capacitados (2a visita de capacitación concluida).	44	Feb 2010	44	Sep 2010	Logrado tarde
H4	[*] ISCP ha presentado al IFAC la documentacion completa para la reincorporación como miembro activo de IFAC	1	Dic 2010	1	Nov 2010	Logrado
H5	[*] Cursos para contadores realizados	2	Dic 2010	25	Dic 2011	Logrado
H6	[*] Realización de gestiones con otros Institutos de Contadores de América Latina (Posiblemente Bolivia), miembros del IFAC, incluyendo visitas, si fuere necesario.	1	Dic 2010	1	Oct 2010	Logrado
H7	[*] Estrategia de Capacitación diseñada	1	Ene 2011	1	Dic 2010	Logrado
H8	Contadores capacitados en NIIF para PYME (acumulado)	110	Feb 2011	391	Dic 2010	Logrado
H9	[*] Curso para PYME realizado	1	May 2011	6	Sep 2011	Logrado
H10	[*] Curso para Oficiales de Crédito realizado.	1	May 2011	5	Nov 2011	Logrado
H11	[*] Cursos para docentes realizados.	2	Jul 2011	9	Dic 2011	Logrado
H12	[*] Contadores capacitados en NIIF para PYME	190	Ago 2011	511	Ago 2011	Logrado
H13	[*] PYMES capacitadas en NIIF para PYME	65	Ago 2011	145	Jun 2011	Logrado
H14	[*] Incentivos para PYME entregados.	4	Ago 2011	8	Dic 2011	Logrado
H15	[*] Docentes capacitados en currícula contable incluyendo NIIF y NIIF PYME (acumulado).	140	Ago 2011	256	Jun 2011	Logrado
H16	ISCP ha presentado evidencia que el IFAC tiene en agenda su reincorporación.	1	Ago 2011	1	Ago 2011	Logrado
H17	[*] PYMES capacitadas en NIIF para PYME.	96	Oct 2011	163	Sep 2011	Logrado
H18	[*] ISCP ha sido aceptado como miembro de IFAC (Nov-2011)	1	Nov 2011	1	Nov 2011	Logrado
H19	[*] 4 servicios (Estados Financieros auditados) correspondientes a incentivos para PYME entregados.	4	Ene 2012	2	Dic 2011	
H20	Contadores capacitados en NIIF para PYME (acumulado)	240	Feb 2012	708	Dic 2011	Logrado
H21	PYMES capacitadas en NIIF para PYME	128	Feb 2012	163	Sep 2011	Logrado
H22	Incentivos para PYME entregados (acumulado)	8	Feb 2012	15	Sep 2011	Logrado
H23	PYMES aplican NIIF en sus Estados Financieros	760	Feb 2012			
H24	[*] Propuestas de uniformización de contenidos programáticos consensuados con universidades.	1	Abr 2012			

[*] Indica que el hito ha sido reformulado

FACTORES CRÍTICOS QUE HAN AFECTADO EL DESEMPEÑO
[No se reportaron factores para este período]

SECCIÓN 4: RIESGOS

RIESGOS MÁS RELEVANTES QUE PUEDEN AFECTAR EL DESEMPEÑO FUTURO

	Nivel	Acción de mitigación	Responsable
1. Pequeñas y medianas empresas no tienen interés en aplicar NIIF para la PYME y NIA.	Medio	Se dará seguimiento a los consultores seleccionados por las empresas favorecidas y contratados por el programa para realizar el proceso de adopción de la NIIF para PYME en sus estados financieros hasta que finalicen el proceso. Adicional con el propósito de incrementar la efectividad del Programa, el ISCP y CCS prepararán un programa abierto para ofrecer la facilidad a las empresas PYME que esten interesadas en convertir sus Estados Financieros con base a la nueva normativa, de seleccionar al profesional de una base de consultores proporcionado por las gremiales, para que desarrolle esta actividad, contratando estos servicios por medio de las gremiales. Se espera que el programe estimule la demanda de las PYME.	ISCP
2. No existe consenso entre los sectores público y privado para aplicar las NIIF.	Bajo	A la fecha los organismos que vigilan el que hacer empresarial salvadoreño, como la Superintendencia de Obligaciones Mercantiles, Dirección General de Impuestos Internos, Superintendencia del Sistema Financiero y el Consejo de Vigilancia de la Profesión de	ISCP

		Contaduría Pública y Auditoria, en el que participan directivos del ISCP y la CCES como miembros de su Consejo Direcitivo, han tomando acciones para apoyar la entrada en vigencia al proceso de adopción de las NIIF completas o para PYMEs, recordando la exigencia a los empresarios y profesionales por medio de correspondencia, avisos, comunicados, con el uso de diferentes medios de comunicación.	
3. Docentes no mantienen su compromiso de actualización y enseñanza de NIIF para PYME.	Bajo	Los docentes que participaron en los eventos de formación firmaron carta compromiso para trasladar los conocimientos adquiridos sobre la normativa internacional a los estudiantes en Contaduría Pública como resultado de la formación recibida, en las asignaturas correspondientes y por medio de las cátedras de estudio asiganadas. Adicional se convocará reunión con los representantes de las diferentes Universidad que imparten la carrera de Contaduría Pública que mostraron interes de participar en el proceso de Modernizacion del curriculum universitario.	ISCP

NIVEL DE RIESGO DEL PROYECTO: Bajo **NÚMERO TOTAL DE RIESGOS:** 6 **RIESGOS VIGENTES:** 3 **RIESGOS NO VIGENTES:** 2 **RIESGOS MITIGADOS:** 1

SECCIÓN 5: SOSTENIBILIDAD

Probabilidad de que exista sostenibilidad después de terminado el proyecto: P - Probable

FACTORES CRÍTICOS QUE PUEDEN AFECTAR LA SOSTENIBILIDAD DEL PROYECTO

Factor	Comentarios
[X] Ausencia de mecanismos de recuperación de costos o fuentes de financiamiento externas (gobierno, donantes y/o sector privado) para continuar con las actividades del proyecto una vez agotados los recursos del FOMIN	EL ISCP DEBE REVISAR ESTA ESTRATEGIA DE SOSTENIBILIDAD
[X] Ausencia de un **plan de sostenibilidad** o inadecuada implementación del mismo	EL ISCP DEBE REVISAR ESTA ESTRATEGIA DE SOSTENIBILIDAD E IMPLEMETAR EL PLAN DE SOSTENIBILIDAD.

Acciones realizadas o a ser implementadas relativas a la sostenibilidad:

El Consejo de Vigilancia publicó en Agosto 2011 comunicado recordando a los empresarios y profesionales contables, sobre la presentación de los Estados Financieros correspondientes al ejercicio 2011 bajo la normativa internacional, acción que es apoyada por la Superintendencia del Sistema Financiero y Superintendencia de Obligaciones Mercantiles, en cuanto a la exigibilidad a los empresarios de presentar sus Estados Financieros bajo NIIF, NIIF para PYME, por medio de comunicados, cartas, avisos, etc. a sus usuarios.

Asi mismo el ISCP y CCS continua desarrollando capacitaciones sobre temas sugeridos en evaluación intermedia del programa, como talleres prácticos de casos modelo ó el de sus empresas, para que los profesionales contables hagan la conversión respectiva, talleres sobre instrumentos financieros, inversiones a largo plazo, etc.

También se desarrollará un programa abierto por parte de las gremiales para ofrecer los servicios de conversión a las empresas interesadas, facilitando una base de consultores aprobados por el Comité Ejecutivo, para que los empresarios seleccionen al profesional contable para hacer la adopción en sus Estados Financieros.

SECCIÓN 6: LECCIONES PRÁCTICAS

	Relativa a	Autor
1. EL ENTORNO LEGAL Y DE INCENTIVOS ES IMPORTANTE ANALIZARLO DESDE EL DISEÑO. EL HECHO QUE LA APLICACION DE NIIFS EN EL SALVADOR ES OBLIGATORIO PARA LA PRESENTACION DE LOS ESTADOS FINANCIEROS A 2011, NO PARECE TENER SUFICIENTE FUERZA, DEBIDO A QUE NO HAY SANCIONES. EL PROGRAMA DEBE DE BUSCAR SOLCIONES CON OTROS ACTORES PARA MITIGAR ESTA SITUACION DE DESVENTAJA EN LA APLICACION DE NIIFS. LA DIFUSION Y LA EDUCACION SON NECESARIAS.	Design	VILLACORTA, GUILLERMO *[FOMIN]*
2. LA BUENA RELACION ENTRE LOS ACTORES ES CRUCIAL PARA OBTENER BUENOS RESULTADOS. EL ISCP Y LA CCES HAN FORJADO BUENAS RELACIONES DE TRABAJO Y COOPERACION EN ESTE PROGRAMA, Y SE ESTIMA QUE EXISTE BUENA COORDINACION CON OTROS ACTORES: CONSEJO DE VIGILANCIA, SUPERINTENDENCIAS, ETC. UN PROGRAMA DEBE DE TRATAR DE PONER EN ARMONIA DE TRABAJO A LOS ACTORES MAS RELEVANTES, COMO EN ESTE CASO. ESTO ES APLICABLE DURANTE LA IMPLEMENTACION Y EN LA SOSTENIBILIDAD	Implementation	VILLACORTA, GUILLERMO *[FOMIN]*
3. LA INCLUSION DE RECURSOS PARA EL TEMA FIDUCIARIO AYUDA A LOS EJECUTORES A DISMINUIR LA CURVA DE APRENDIZAJE Y A DISMINUIR EL TIEMPO DEDICADO A ESTAS ACTIVDADES, Y A DEDICARSE A LA IMPLEMENTACION DE LAS CONSULTORIAS, Y AL MONITOREO DEL AVANCE DEL PROGRAMA Y DE LA OBTENCION DE LOS RESULTAODS DEL PROGRAMA.	Implementation	VILLACORTA, GUILLERMO *[FOMIN]*